

<今月の表紙>

6月5日、伊勢ノ海部屋の力士3人が綾部小学校（上野町）に来校し、全校児童と交流しました。力士との取り組みでは、児童たちが果敢に挑み、会場は大いに盛り上がりました。



- 2 | 水害・土砂災害に備えて
- 5 | あやべ水無月まつり開催
- 6 | 国保料率を決定



綾部市公式
ホームページ



多言語対応アプリ
カタログ ポケット
Catalog Pocket
can translate 10 languages



5段階の警戒レベルに統一 避難情報と新たな防災気象情報 ※高潮は省略

市		气象台			
警戒レベル	避難情報等	警戒レベル	河川氾濫 1級河川などの大河川の氾濫	大雨 低地の浸水や大河川以外の氾濫	土砂災害 急傾斜地のがけ崩れや土石流
5	緊急安全確保	5相当	レベル5 氾濫特別警報	レベル5 大雨特別警報	レベル5 土砂災害特別警報
↓↓ 警戒レベル4までに必ず危険な場所から避難! ↓↓					
4	避難指示	4相当	レベル4 氾濫危険警報	レベル4 大雨危険警報	レベル4 土砂災害危険警報
3	高齢者等避難	3相当	レベル3 氾濫警報	レベル3 大雨警報	レベル3 土砂災害警報
		2	レベル2 氾濫注意報	レベル2 大雨注意報	レベル2 土砂災害注意報
		1	早期注意情報		



情報入手手段は複数確保

市は、災害時の情報を▽防災行政無線▽地域情報アプリ「ライブビジョン」▽FMいかる(76.3MHz)▽緊急速報メール(エリアメール)▽市ホームページ▽LINE▽Yahoo!防災速報アプリなどで提供します。情報入手手段は、複数確保しておきましょう。



Yahoo! 防災速報アプリ



市LINE 公式アカウント



ライブビジョン

在宅避難も想定を
自宅が危険な場合は、避難先で生活を送ることになります。いざというときのために、非常持ち出し品を常備しておきましょう。自宅が土砂災害や浸水の危険区域外にあり、災害後も安全を保てる場合は、避難所ではなく自宅で過ごすことも可能です。災害復旧までの数日間を自足できるよう、備蓄品を用意しておきましょう。

ムベージ(記事ID26)でも閲覧できます。

気象情報の主な変更点

- ▶災害の種類にかかわらず、危険度を共通の「警戒レベル」で明示
 - ▶警戒レベル4「避難指示」に相当する情報として「危険警報」を新設
 - ▶「土砂災害」のレベル3は、レベル4の基準に達する3時間前に発表
 - ▶洪水警報・注意報は廃止。氾濫の危険度は河川の区分に応じて発表
- 市内では、由良川が「河川氾濫」の警報・注意報の発表対象に該当。上林川や犀川などの氾濫危険度は「大雨」の警報・注意報によって伝えられます。

災害が発生・切迫している状況。避難所等への移動が危険な場合には、自宅の上階や崖から離れた部屋などで安全を確保



警戒レベル4までに必ず危険な場所から避難!

危険な場所から全員が避難

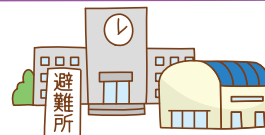

高齢者や障害のある人などは危険な場所から逃げる。危険を感じたら自主避難

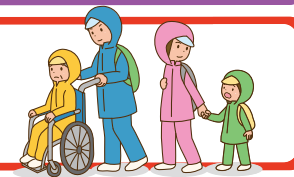

気象情報に注意し、避難場所や避難ルートなどを確認



避難所の開設場所の詳細は 4面参照

生活圏の危険箇所を知ろう

備えの第一歩は、自身の生活圏にどのようなリスクがあるかを把握すること。まずは、浸水や土砂災害の危険性がある箇所等を、市が発行しているハザードマップで確認しましょう。マップは、市ホームページからダウンロードできます。

水害・土砂災害に備えて 事前準備と命を守る行動を

6月から10月までは、集中豪雨や台風などで川が増水しやすい出水期です。「いつ」「どこで」発生するか分からない災害に備え、もしもの時にどう行動するか、いま一度確認しましょう。

避難の判断が分かりやすい

防災に関する情報は、気象庁などが発表する「防災気象情報」と、市が発令する「避難情報」があります。上図参照。防災気象情報は5月から、新たな運用がスタート。警報・注意報の名称に「レベル」が付き、避難の判断が分かりやすくなりました。家庭や地域などで、各レベルに応じた避難行動を想定しておきましょう。危険を感じたり、周辺の様子がいとも違ったりしたら、自らの判断で早めに避難してください。

7/25(土) あやべ 水無月 まつり 開催



市観光協会提供

「あやべ水無月まつり」(同まつり実行委員会主催)が7月25日、由良川河畔と市街地一体を会場に開催されます。

あやべ良さ来い 16時～(予定)

会場は、あやべ・日東精工アリーナ駐車場(市民センター、西町三丁目)。熱気あふれる踊りがまつりを盛り上げます!



万灯流し 19時30分～

鎮魂と平和の祈りが込められた灯ろうが流されます。暗闇の中、温かな光が川面に広がる光景は幻想的です。



打ち上げ花火 20時～

4,000発の打ち上げ花火がクライマックスを飾ります。真夏の夜空を彩る大迫力の花火を、ぜひご覧ください。

募集 ふるさと花火

ふるさと花火の協賛者を募集中。1口1,000円です。皆様のご協力をお願いします。

<問い合わせ> 同まつり実行委員会事務局(綾部商工会議所内) ☎(42)0701

お知らせ

有料駐車場の拡大と観覧席の新設

通行規制や駐車場、観覧席などは公式ホームページ=右QRコード=で随時お知らせします。



水無月ギャラリー

市内の園児が描いた水無月まつりの絵を展示します。

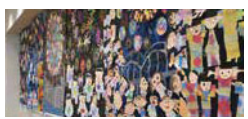

- ◆ 図書館2階ギャラリー(青野町) 6月24日(水)～7月12日(日)
- ◆ I・Tビル1階(西町一丁目) 7月15日(水)～8月2日(日)

警戒レベル3「高齢者等避難」発令時に開設する避難所一覧

市は「警戒レベル3」発令時に、下記の避難所を開設します。
下記以外にも、自治会が開設する自主避難所があります。場所や開設のタイミングは自治会に確認してください。

地区名	施設名	所在地	電話	地区名	施設名	所在地	電話
綾部	綾部小学校	上野町	42-0290	吉美	吉美小学校	有岡町	42-0295
	綾部中学校	宮代町	42-0292		農業振興センター	多田町	42-6772
	あやべ・日東精工アリーナ(市民センター)			西八田	西八田小学校	岡安町	44-0145
	西町三丁目 42-1320				農村婦人の家	岡安町	44-1124
	宮代コミュニティセンター				東八田	東八田小学校	上杉町
中筋	綾部会館	味方町	42-8565	八田中学校	梅迫町	44-0024	
	ふれあいセンター	大島町	42-9399	東八田公民館	梅迫町	44-1188	
	中筋小学校	大島町	42-0294	山家	東綾小・中学校	鷹栖町	46-0033
豊里	豊里中学校	豊里町	47-0020		基幹集落センター	鷹栖町	46-0345
	豊里コミュニティセンター			口上林	健康ファミリーセンター	武吉町	45-1821
物部	栗町 47-0150				中上林	上林小・中学校	八津合町
	物部小学校	物部町	49-0025	観光センター	八津合町	54-0002	
	何北中学校	物部町	49-0002	奥上林	林業者等健康管理センター		故屋岡町 55-0001
	物部営農指導センター	物部町	49-0001		福祉避難所※		
	物部会館	物部町	49-0094	保健福祉センター	青野町	42-0111	
志賀郷	志賀小学校	志賀郷町	49-0207	こども発達支援施設「あいむ」			
	志賀郷公民館	志賀郷町	49-0201		上野町	21-9037	

※保健福祉センターとあいむは、一般の避難所での生活が困難な人のための福祉避難所として開設します。このほか、特に配慮を必要とする人が避難できるよう、5つの福祉施設と協定を締結し、福祉避難所として指定しています。詳しくは防災・危機管理課☎(42)4222へ。

6月25日(木)から 受け付け開始

トイレトラック貸し出します

市は7月25日から、トイレトラックの貸し出しを開始。6月25日から予約を受け付けます。この車両は、本市が被災した際だけでなく、各地の被災地支援にも役立てようと、昨年11月から3月にかけて寄付を募り整備を進めてきたもの。平時は市内で開かれる催し等で活用できます。



トイレトラックの車体デザイン

こんなときに活用できます!

公益活動(営利・宗教・政治活動を目的とするものを除く)を行う市内団体が実施する①市との共催事業、市の後援を受けた事業②防災の普及啓発のために行う事業。

※使用料は無料ですが、燃料代や汲み取り、清掃などの経費は使用者負担。その他、貸出条件など詳しくは、市ホームページ=右QRコード=をご確認ください。



防災トピックス

災害廃棄物処理の協定締結

市は5月25日、京都環境保全公社(京都市伏見区、井上敬治代表取締役社長)と災害廃棄物処理等の協力に関する協定を締結しました。協定では、市単独では対応し切れない災害廃棄物について、同社が撤去、運搬、処理に協力することなどを定めています。今後は本協定に基づく連携により、災害発生後の生活環境の保全や早期の復旧・復興につなげます。

綾部市 株式会社京都環境保全公社 災害廃棄物処理等の協力に関する協定締結式



国保料率を決定

市はこのほど、令和8年度の国民健康保険（国保）料率を決定。医療費の増大や保険料水準の統一化などを踏まえ、保険料率を引き上げました。

府内統一化へ段階的に調整

近年、国保の加入者数が減っていることから、財源となる保険料が減少する。一方で、医療技術の高度化等により一人当たりの医療費は増え、厳しい財政運営を強いられています。また、平成30年4月に国保の財政運営を都道府県が担う制度改正がされ、現在、府が保険料水準の統一化を進めています。そのため、府内でも低い本市の保険料率を府が示す標準保険料まで近づける必要があります。

こうした状況を踏まえ、市は加入者の負担が急増しないように、保険料率を複数年にかけて段階的に引き上げることを検討しています。さらに、本年度から子ども子育て世帯を社会全体で支える「子ども・子育て支援金制度」がスタート。従来の保険料に合わせて負担していただきます。

市は今後も、歳出削減や保険料徴収率の向上による歳入確保を図

り、健全運営に努めます。安心して医療を受けられる国保制度を維持するため、ご理解とご協力をお願いします。

令和8年度綾部市国民健康保険料率

区分	医療給付費分	後期高齢者支援金分	介護納付金分	子ども・子育て支援納付金分
所得割	8.13%	2.84%	2.74%	0.39%
均等割	31,600円	11,100円	16,400円	1,520円
18歳以上均等割	—	—	—	80円
平等割	20,100円	7,200円	6,100円	940円
賦課限度額	67万円	26万円	17万円	3万円

シリーズ 人権を考える

地域に寄り添う人権擁護委員

思いやりの心育む活動も

皆さんは「人権擁護委員」のことをご存じですか。法務大臣から委嘱を受けた民間ボランティアで市内には8人、全国では約1万4千人が配置されています。

人権擁護委員は、法務局と連携しながら、相談者の人権を守り、問題解決を支援するほか、社会全体の人権意識を高める活動も行っています。その一つが「人権の花



綾東こども園（十倉名畑町）での人権の花運動（令和7年10月22日）

運動」です。植物を育てることを通して、子どもたちに命の尊さや優しさ、思いやりの心を育んでもらうことを目的としています。本市では毎年、人権擁護委員が市内の幼稚園やこども園、小学校などを訪れ、スイセンの球根を贈呈。訪問時には、人形劇を披露して、子どもたちが楽しみながら、人権を身近に感じられる機会をつくっています。



まずは相談を

人権擁護委員は地域の人権を守るため、地道な活動を続けています。人権に関する困りごとや悩みごとがあれば、一人で抱え込まず、まずは人権擁護委員に相談してください。秘密は固く守られます。問い合わせは、人権推進課 ☎(42)4249へ。

源ちゃんコラム



東京で感じたこと

「市長になって忙しくなったでしょう」とよく言われますが、「そうでもないです」とお答えしています。

京都府議時代は府議会や府の行事で京都に通う日が多く、議会が閉会すると、委員会や議員団で東京要望や全国へ視察に行っていました。市長になってからも京都に行くことはありますが、府外に出る機会はぐっと減りました。市長には綾部市の全ての責任がのしかかってきますので責任の重さはありませんが、時間的なゆとりは府議時代よりもあるように感じています。

5月12日、13日には市長就任後、初めて東京に行きました。全国水源の里連絡協議会の役員会や命と暮らしを守る道づくり全国大会に出席するためです。水源の里の活動に熱心な首長さん方は皆さん、穏やかな人柄の良い方ばかりでした。意見交換では口々に森林や農

村の荒廃、鳥獣害を憂いておられました。道づくり全国大会は全国1700ほどの首長のうち、10000人以上の首長が参加しており、会場は見渡す限り市町村長で圧巻でしたが、「内輪ノリ」で歓声を上げて盛り上がりつつある人々たちもおり、昔ほど道路予算を求めた真剣さはなくなっているのだろうかと感じました。

役員会や全国大会の前には内閣府復興庁、環境省、農林水産省、総務省、国土交通省、京都府東京事務所を回りました。副知事や部長、課長として京都府に出向しておられた顔なじみの方々もおられましたし、思い出話を交えながら綾部市への特別交付税等の増額や事業採択のお願いをしました。

日本では政治も行政も経済も東京が中心であることは間違いありません。しかし、東京に行つて改めて肥大化したこの政治、行政機構を中央から変えることは難しいだろうと思いました。

日本を変える一灯が灯せるのは中央より地方都市であり、綾部市のような互いの顔が見えるまちこそが全国のモデル都市になれる！と決意を新たにしました。

四方源太郎（綾部市長）

今月の手話

手話施策推進法



- 【手話】
両手の人差し指の指先を内側に向け、上下交互に回す
- 【施策】
手の甲を上にして、両手3指を同時に斜め前へ2回出す
- 【推進】
4指を曲げた両手指先を向き合わせ、同時に前へ出す
- 【法】
片手の手のひらを上に向け、もう一方の手は人差し指と中指をコの字にして（第一関節と第二関節を曲げる）振り下ろす



動画で動きを確認できます。ぜひご覧ください。

協力：京都府聴覚障害者協会綾部支部

図書館ほんでほんで通信mini



☆令和8年度☆綾部市図書館

8/1 (土) 親子点字教室 ~点字を打ってみよう!~

時間 午前10時30分～正午
場所 1階ものづくりコーナー
対象 小学生とその保護者、兄弟姉妹
定員 先着20人
申し込み 7月11日(土)から、図書館の窓口カウンターか電話、ファクスで受け付けます。



<問い合わせ> 図書館 ☎(42)6980 ☎(42)4570



あやちゃん健康がより

<問い合わせ>
保健推進課
☎(42)0111 ☒(42)5488

6月は食育月間！ 毎月19日は食育の日！

毎日の健康は日々の食事から。食事の基本は、1日3食、主食・主菜・副菜をそろえることです。食の乱れは、心の乱れにもつながります。食について考え、できることから始めてみましょう。

主食 ごはん・パン・種類など
主に体のエネルギー源になるもの

主菜 魚・肉・卵・大豆製品など
体を作る基になるもの

副菜 野菜・海藻類など
体の調子を整えるもの



バランスの良い食事をして
いる人ほど、死亡リスクが減ると
報告されています。



Point!
この3つのほかに、乳製品や果物も
取り入れると、バランスUP!

暑熱順化で 夏に強い体づくり

熱中症による救急搬送は、梅雨の時期にも多発します。これは、体が暑さに順応できていないため、汗をかくなどの体温調節機能がうまく働かず、体温が上がりがやくなるのが原因です。この時期は体を暑さに慣らす暑熱順化に取り組みましょう。

少し汗をかくことから 始めましょう！

- ウォーキングなど、1日15～30分程度の少し汗ばむ程度の軽い運動をする
- 38～40度くらいのお湯に10～15分程度入浴する



我慢せず、エアコンの使用やこまめな水分補給も忘れずに！

献血にご協力ください！

近年、献血協力者数が減少しています。尊い命を救うために、皆さんのご協力をお願いします！

みなつき献血 400ml献血限定 ◀ 骨髄ドナー登録も受け付け

日時 **7月25日(土)** 9:30～11:30、12:45～15:30
場所 保健福祉センター(青野町)

来場者に「ありがとう袋」プレゼント



子育てねっと

7月の子育て行事



★申し込みが必要

月	火	水	木	金	土	日
		1 ★助産師相談 ◎9:00-12:00 ☑ちいさなちいさな子どものための お話し会 ◎11:00-11:30	2 ペーパーサート(七夕) ◎10:30-12:00	3	4 ★おやこde体操(おやこdeヨガ) ◎10:30-11:00 ☑子どものためのお話し会 ◎11:00-11:30	5 ★ぶくぶくひろば ◎9:30-12:00
天文館パオ 自由工作 「七夕のミニ笹飾り」 ◎10:00-16:00						
6 ママのちょこっとリフレッシュ☑ ◎10:30-12:00	7 ☑育児相談 ◎10:00-11:00 ☑七夕かざりづくり ◎10:30-12:00	8 ★助産師相談 ◎9:00-12:00	9 ☑防災体験 ◎10:30-12:00	10 ☑おやこdeひろば ◎10:30-11:30	11 ☑子どものためのお話し会 ◎11:00-11:30	12 ☑なつのおどいし&子育て親子講座★(人形劇、エプロンシアター) ◎10:30-11:10(折り紙教室) ◎10:00-15:00
13 ☑7月お誕生日会&お楽しみ ◎10:30-12:00	14 ☑おやこdeレク ◎10:30-12:00	15 ★助産師相談 ◎9:00-12:00 ★産後ママのリフレッシュケア ◎10:00-14:30	16 ☑自由遊び ◎10:30-12:00	17	18 ★おやこde体操(リズム体操) ◎10:30-11:00 ☑子どものためのお話し会 ◎11:00-11:30	19
20	21 ☑みずあそびor自由あそび ◎10:30-12:00	22 ★助産師相談 ◎9:00-12:00 ☑CoCoぶらぶら講座(ミュージック・ケア) ◎10:30-11:30	23 ☑自由遊び ◎10:30-12:00	24	25 ☑子どものためのお話し会 ◎11:00-11:30	26
27	28 ☑みずあそびor自由あそび ◎10:30-12:00	29 ★助産師相談 ◎9:00-12:00	30	31 ★産後ママのリフレッシュケア ◎10:00-14:30 ☑CoCoひろば(みずとあそぼう!) ◎10:30-11:30		

あやっひろば (あやテラス内)

◎10:00-17:00
青野町西馬場下35-1
☎45-6377



のびのびひろば (宮代児童センター)

◎9:30-17:30
宮代町土代2-3
☎42-9845



こども家庭センター (こども支援課)

◎8:30-17:15
青野町東馬場下15-6
保健福祉センター内
☎42-0020 ☒42-5488



みにみにひろば (なかすじ児童センター)

◎9:30-17:30
中筋町二ノ段17
☎44-1022



にこにこひろば (物部児童館)

◎9:30-17:30
物部町西樋ノ口18
☎49-1195



図書館

◎10:00-19:00
10:00-18:00
(土・日曜日、祝日)
青野町西馬場下35-1
☎42-6980 ☒42-4570



各施設ファクスでの申し込み・問い合わせは子育て支援課☎(45)6270へ

くらしの資金

市は、生活の不安定な世帯を対象に、暮らしに必要な資金を無利子・無担保でお貸しします。ただし、これまでの借入金金が未返済の世帯には、新たに貸し付けできません。貸付金/1世帯10万円以内。申し込み/7月1日(水)〜15日(水)に社会福祉課生活保護担当へ。貸付予定日/8月5日(水)。返済/貸付日から2年以内。 同課 ☎(42)4257

市議会議員一般選挙 立候補予定者説明会

8月31日任期満了に伴う市議会議員一般選挙に係る立候補予定者説明会を開催します。日時/7月17日(金)9時30分〜。場所/市役所まちづくりセンター1階第1会議室。対象/立候補予定者またはその代理人(あわせて2人以内)。 同 市選挙管理委員会 ☎(42)4229

社会を明るくする運動

7月は「社会を明るくする運動」強調月間です。犯罪や非行のない地域社会を築くための全国的な運動で、本年で76回目を迎えます。本市でも、保護司や更生保護ボランティアが協働して、広報・啓発活動を展開します。この機会に、犯罪や非行の防止と立ち直りについて考えてみませんか。 同 社会福祉課 ☎(42)4250

日頃の悩みなどを相談しませんか

綾部市精神保健家族会は、「こころの健康に関する家族相談会」を開催します。同じ立場の家族や府こころの健康推進員が、精神障害者のある家族が持つ日頃の悩みなどの相談に乗ります。日時/7月21日(火)13時30分〜15時30分。場所/あやべ日東精工アリーナ(市民センター、西町三丁目)。対象/市内在住の人。 同 同协会会长 永井智子 ☎080014588759

障害者支援課 ☎(42)4318 ☎(42)89053

看護職などの個別就業相談

府北部看護職支援センターは、看護職と看護補助者のための個別就業相談を行います。日時/7月13日(月)13時30分〜15時。場所/ハローワーク(綾部(宮代町))。対象/保健師、助産師、看護師、准看護師の免許を持っている人。病院での看護補助業務を希望する人(資格不要)。内容/復職・転職の相談、就業前の研修紹介など。その他/毎週火金曜日に、同センター(京都府与謝野町)で相談を行っています。 同 同センター ☎0772(46)9002 ☎s.kango@carrot.ocn.ne.jp



同行援護従業者養成研修

府は、視覚障害児・者の外出支援をする「同行援護」の養成研修(一般課程)の参加者を募集します。日時/10月6日(火)、7日(水)、8日(木)、14日(水)、15日(木)9時〜17時。場所/福知山市総合福祉会館(福知山市)。対象/同行援護に従事している人や興味がある人。ただし、全日程参加可能で、歩行や体力面に問題がない人。定員/30人。資料代/1万5千円(テキスト代として別途2970円必要)。申し込み/8月11日(火)祝までにインターネット2次のQRコードで申し込んでください。 同 府視覚障害者協会 ☎075(463)5569



ふれあい出張市長室

市長が、市内の団体やボランティアグループなどのもとへ出向き、活動内容などをア

綾部市で開催決定!

NHK のどと じまん

開催日 10月11日(日) 会場 中丹文化会館(里町)

海水浴を安全に

海で泳ぐ場合は、監視員がいる「海水浴場」で泳ぎましょう。安全に楽しむために▽天気が悪いときは泳がない▽お酒を飲んだら泳がない▽小さな子どもから目を離さない▽を守りましょう。溺れた人を助けるために水に入るのは危険です。安全な場所から浮くものを投げるなどしなす。海の事件・事故は「118番」へ通報をお願いします。 また、7月16日(木)〜31日(金)は、海の事故ゼロキャンペーン運動期間です。プレイヤーボードを利用する人は、



募集

水源の里フォトコンテスト 全国水源の里連絡協議会は、水源の里の魅力が表現された作品を募集します。応募資格/プロ・アマ、年齢、

海上保安学校II受付期間/7月10日(金)〜23日(木)。第1次試験/9月27日(日)。海上保安学校II受付期間/8月20日(木)〜9月7日(月)。第1次試験/10月24日(土)、25日(日)。その他/詳しくは、ホームページをご覧ください。

同 舞鶴海上保安部 ☎0773(76)4120



人口・火災

6月1日現在の綾部市の推計人口は29381人(男14101人、女15280人)。世帯数は13772世帯です。同日現在の火災発生件数は5件(建物4件)です。

家庭ごみの処理量

5月の燃やして処理するごみは363.3トン(前年同月比6.6割減)、燃やさないで処理するごみは104.4トン(同9.9割増)でした。

性別、国籍を問いません。応募規格等/令和5年8月以降に撮影したもの。サイズは四ツ切(ワイド可)かA4。インクジェット出力可、カラー・モノクロ自由。単写真に限る(合成写真不可)。複数応募可。人工知能(AI)で生成したものは不可。作品の周囲に、余白か余黒を設けること。応募方法/8月31日(月)までに、同協議会フォトコンテスト事務局へ最終日消印有効。応募料/1点1000円。2点目以降1点増えることに500円追加。賞/グランプリ賞金20万円(1人)。総務大臣賞、農林水産大臣賞、国土交通大臣賞II賞金5万円(各1人)。特選II賞金1万円(10人)。審査員/日本写真家協会会員の今森光彦さん、大久保勝利さん。 同 同協議会事務局 (西部いきいきセンター) ☎(49)1161 ☎(49)1162

第1回普通救命講習

消防本部は、第1回普通救命講習の参加者を募集します。受講は無料です。

日時/7月18日(土)19時〜22時。場所/消防コミュニティセンター(味方町)。内容/心肺蘇生法成人、止血法、AEDの使用法など。申し込み/事前に同本部へ。 同 同本部 ☎(42)0119 ☎(43)1483

甲種防火管理新規講習

消防本部は、「甲種 防火管理者」の資格に必要な知識を習得するための講習を行います。日時/8月20日(木)、21日(金)の2日間。9時〜16時。場所/あやべ日東精工アリーナ(市民センター、西町三丁目)。テキスト代/16500円(申し込み時にお支払いください)。定員/先着50人。申し込み/7月1日(水)〜31日(金)に、受講申込書に証明写真(4×3寸)を貼り同本部へ。受付時間/8時30分〜17時15分(土)日曜日 祝日を除く。 同 同本部 ☎(42)0119 ☎(43)1483

消防本部は、第1回普通救命講習の参加者を募集します。受講は無料です。

催しなど

由良川アユ網漁解禁

(専用区除く)

7月1日(水)

6時〜

場 由良川

場 由良川漁業協同組合

☎(22) 2844

農大マルシェ

7月18日(土)

9時〜12時

場 府立農業大学校(位田町)

場 同校

☎(48) 0321

第40回中丹文化芸術祭

踊りとダンスの祭典

7月19日(日)

13時30分〜

場 中丹文化会館(里町)

※入場料300円(中学生以下無料)

場 中丹文化事業団

☎(42) 7705

第3回あやべカブト虫

相撲大会

7月20日(月・祝)

9時〜15時

場 高倉神社(高倉町)

場 観光協会

☎(42) 2030

高倉神社土用の丑まつり

7月26日(日)

0時〜宵宮祭

8時〜本殿祭

場 高倉神社(高倉町)

場 観光協会

☎(42) 9550

綾部天満宮天神まつり

7月24日(金)

10時〜(予定)

場 綾部天満宮(駅前通り)

場 観光協会

☎(42) 9550

あやべ水無月まつり

7月25日(土)

18時〜21時

場 あいセンター(西町二丁目)

場 同センター

場 グンゼ博物館・集蔵(青野町)

※参加費500円(カブトムシ代は別。会場でカブトムシを販売予定)

場 同大会実行員会(里山ねこ・あやべ)

☎(47) 0040

場 同センター

☎(47) 0084

女性相談(フェミニスト

カウンセリング)

7月1、15日(水)

13時20分〜16時10分

場 あいセンター(西町二丁目)

※各日定員3人。1人50分

場 同センター

☎(42) 1801

北京都若者サポート

ステーション出張相談

7月1、15日(水)

13時30分〜16時30分

場 市役所西庁舎1階会議室

※各日定員3人

場 同ステーション

☎(42) 2030

北部ひとり親家庭

自立支援センター巡回相談

7月3日(金)

10時〜16時

場 あいセンター(西町二丁目)

場 同センター

☎(23) 2771

無料開放

7月5日(日)

9時〜17時

場 上杉町

場 同センター

☎(44) 0990

あいセンター

7月5、19日(日)

9時〜18時

場 西町二丁目

場 同センター

☎(42) 2030

窓ロ延長

7月2、9、16、23、30日(木)

19時まで

※戸籍・国保・年金関係の届出、各種証明書の発行

場 市民・国保課

☎(42) 4245、(42) 4246

耳のこと相談

7月7日(火)

13時〜15時30分

場 ふれあいの家(栗町)

場 同センター

☎(43) 2881

ひきこもり出張相談

7月8日(水)

9時〜12時

場 市役所西庁舎1階会議室

場 ニューラル

☎(42) 2030

福祉のお仕事相談会

7月8日(水)

13時〜16時

場 市役所西庁舎1階会議室

※各日定員3人

場 同センター

☎(22) 3878

空き家相談会

7月9日(木)

13時30分〜15時30分

場 市役所西庁舎1階会議室

※空き家所有者等対象。先着2組。申込期限は7月2日(木)

場 同センター

☎(42) 4270

要)

場 同センター

☎(42) 4288

5月分(敬称略)

《図書館に》

吉村日菜(内久井町) 絵本

佐々木久仁子(上八田町) 絵本

久木美恵、久木陽人(物部町) 児童書ほか

塩見悦男(仁和町) コミック

廉屋巧(福知山市) 一般書ほか

服部千春(京都市) 郷土資料

西本直明(茨城県) 児童書

塩見直紀(山口県) 郷土資料

萩野靖巳(味方町) 一般書

前田道子(寺町) 100万円

竹内早智子(栗町) 3千円

一市民 947円

《ふるさと納税》

1399件 399万7001円

講座・教室

糖尿病教室

7月15日(水)

14時〜15時

場 市立病院(青野町)

※先着50人

場 同病院☎(43) 0123

☎(42) 7870

元気はつぷ教室

7月17日(金)

13時30分〜15時

場 保健福祉センター(青野町)

※定員30人。持ち物は飲み物、タオル、介護予防ファイル。テーマは「リラックスヨガ」

場 同センター

☎(42) 0111

そうやなあ談義

7月28日(火)

11時〜14時

場 古民家カフェ(十倉志茂町)

※実費必要

場 同センター

☎(43) 2882

人権相談

7月10日(金)

13時〜15時

場 市役所西庁舎(物部会館物部町)・上林いきいきセンター(八津合町)

※物部、上林会場は7月8日(水)までに申し込み必要

場 同センター

☎(42) 4249

北京都ジョブパーク

就職相談

7月14、28日(火)

9時〜17時

場 14日||市役所西庁舎1階会議室、28日||市役所本庁舎1階会議室

※各日定員7人

場 同センター

☎(22) 3815

☎(22) 3816

調定相談

7月15日(水)

9時〜12時

場 I・ビル(西町二丁目)

場 市民協働課

☎(42) 4248

税務相談(税理士会)

7月15日(水)

13時〜15時

場 市役所本庁舎1階会議室

※受け付けは15時30分まで

場 同センター

☎(42) 4235

法律相談

7月16日(木)

13時〜17時

場 市役所まちづくりセンター

※申し込みは7月9日(木)8時30分。先着10人。1人20分

場 同センター

☎(42) 4248

行政相談

7月17日(金)

13時〜15時

場 市役所まちづくりセンター

※1人20分

場 市民協働課

☎(42) 4248

行政書士相談

7月17日(金)

13時〜16時

場 市役所まちづくりセンター

場 総務課☎(42) 4218

成年後見相談

7月22日(水)

13時〜16時

場 市役所

※申し込みは7月28日(火)〜

場 同センター

☎(45) 4520

交通事故相談

7月23、30日(木)

13時〜15時30分

場 福知山総合庁舎(福知山市)

場 舞鶴総合庁舎(舞鶴市)

場 同センター

☎(45) 4520

償還・生活相談

7月31日(金)

13時〜15時

場 ハート交流センター(新宮町)

※コロナ特別貸付を借入した人対象

場 同センター

☎(45) 4520

多重債務相談(司法書士会)

8月4日(火)

☎(42) 9550

☎(42) 8514

相談

7月1、15日(水)

13時20分〜16時10分

場 あいセンター(西町二丁目)

※各日定員3人。1人50分

場 同センター

☎(42) 1801

北京都若者サポート

ステーション出張相談

7月1、15日(水)

13時30分〜16時30分

場 市役所西庁舎1階会議室

※各日定員3人

場 同ステーション

☎(42) 2030

北部ひとり親家庭

自立支援センター巡回相談

7月3日(金)

10時〜16時

場 あいセンター(西町二丁目)

場 同センター

☎(23) 2771

無料開放

7月5日(日)

9時〜17時

場 上杉町

場 同センター

☎(44) 0990

あいセンター

7月5、19日(日)

9時〜18時

場 西町二丁目

場 同センター

☎(42) 2030

窓ロ延長

7月2、9、16、23、30日(木)

19時まで

※戸籍・国保・年金関係の届出、各種証明書の発行

場 市民・国保課

☎(42) 4245、(42) 4246

本庁舎

7月2、9、16、23、30日(木)

19時まで

※市税・料金の納入(納付書必

あやべ topics

綾部ひまわり共同保育園の新園舎が完成



5月30日、綾部ひまわり会（森稔泰理事長）が運営する綾部ひまわり共同保育園（上野町）の新築工事竣工式が行われました。新しい園舎は、木材をふんだんに使用した平屋建て（一部2階建て）。どの部屋からも外の風景を見ることができるほか、全ての保育室から直接園庭に出られるなどの工夫が施されています。園児たちは、木の温もりを感じる室内や広々とした園庭で伸び伸びと過ごしています。

大学と連携し魅力ある学校づくりを推進

教育委員会と京都産業大学（京都市北区）は6月2日、教育分野の連携協力に関する協定を締結しました。本協定は、大学の専門的な知見や人的資源を活用し、市内各校の特色を生かした魅力ある学校づくりの推進を目的とするものです。同日には、東綾小・中学校を皮切りに連携事業を開始。同学陸上競技部の学生5人が講師となり、児童・生徒は早く走るコツや正しいフォームを学びました。今後も双方が連携協力し、子どもたちの学びや成長につながる取り組みを進めます。



メタバースを活用し不登校児童・生徒をサポート



市と成基（京都市中京区、佐々木雄紀代表取締役）は5月26日、市役所で、全国初となる「共同利用型のメタバース教育支援センター」の導入に向けた合同記者発表を行いました。同センターは、複数の自治体から不登校の児童・生徒が参加し、メタバース（インターネット上の仮想空間）で交流や学習を行うもの。本市では9月から利用を開始し、子どもたちの新たな居場所づくりとして、社会的自立を支援します。

P T X始動！説明会に140人集まる

市は5月29日、「プロジェクトチームX」（PTX）の募集開始に先立ち、市役所まちづくりセンターでキックオフ説明会を開催。市民ら140人が参加しました。説明会では、四方市長が制度創設の狙いを語り、「失敗を恐れずチャレンジしてほしい」とあいさつ。その後、奈良テレビ放送代表取締役社長で元奈良県職員の前野博昭さんが「とにかく何かをやってみよう！」と題して講演しました。PTXのエントリーは随時受付中。実施要領など詳細は、市ホームページ=右QRコード=に掲載しています。



広告

お電話でぜひお問い合わせください!
 職種：介護職員（特養・デイサービス）
 生活支援員（障害者施設）・訪問介護員
 ケアマネジャー・看護師

職員募集中
 職種などのお問合せ・ご相談は、総務課までお願いします。
いこいの村聴覚言語障害センター
 綾部市十倉名岡町久瀬谷2番地
 TEL(0773)46-0101 FAX(0773)46-0610 総務課

KYOTO HOKUTO SHINKIN BANK
京都北都信金アプリ
 ほくとしんきんが
 スマホのなかに
 ご利用無料

綾部中央支店 TEL.0773(42)0380
 西町支店 TEL.0773(42)1080
 中筋支店 TEL.0773(42)7788

相続のご相談は、
京都銀行へ。

京都フィナンシャルグループ
京都銀行

綾部支店 TEL.0773(42)8711

本紙・広報あやべ「ねっと」に
 掲載する広告を募集します。
 1枠縦4.5号、横6号フルカラー
 詳しくはお問い合わせください。

広告募集

〈問い合わせ〉秘書広報課 電話(42)4205

【特別前売】
スーパーイリュージョン
 8月1日(土) 14:00開演
 全席指定 入場料1,500円
 京都府中丹文化会館 ☎0773-42-7705

広告

シルバー人材センターです
 いろいろなお仕事をしています

豊富な知識と経験を持った会員が多数活躍しています。
 お電話は 0773-42-9030 まで

お仕事一例
 そのほかのお仕事も、ご相談ください

除草・剪定・草刈り・庭木の剪定
 営繕………大工仕事（修理・補修）、障子・襖・網戸張替
 軽作業………清掃、不用品等運搬、軽作業全般
 家事援助………ゴミ出し、掃除、買い物、話し相手

お問合せ 公益社団法人綾部市シルバー人材センター
 〒623-0053 綾部市宮代町明知11番4

【京都労働局委託事業】 高齢者活躍人材確保育成事業 ホームページ <https://www.sjc.ne.jp/ayabe/>

会員募集
 ~入会説明会~
 開催/毎月第2・第4火曜日
 時間/午後1時30分~3時
 場所/綾部市シルバー人材センター
 センターホームページから入会申込の登録が出来ます。
初年度会費無料

庭木1本から承ります!

庭木1本より明瞭料金
 トイレはお借りしません
 土日でもOKです
 お茶はご遠慮します

生垣の剪定 (高さ1m高さ3m)
 通常2,200円を
1,100円 (税込)

9:00~17:00
 京都市東区 舞鶴市七日市477 ☎0120-61-4128

サマージャンボプレミアム12億円
 (1等8億円・前後賞各2億円合わせ)
サマージャンボ7億円
 (1等5億円・前後賞各1億円合わせ)
サマージャンボミニ5千万円
 (1等3千万円・前後賞各1千万円合わせ)

この宝くじの収益金は市町村の明るく住みよくなるために使われます。
 プレミアム：1枚 500円
 ジャンボ・ミニ：1枚 300円

6月30日 3種類同時発売!
 発売期間 6/30(火)~7/31(金)
 公益財団法人京都府市町村振興協会

●正しい不動産の取引 ●宅地・建物・賃貸借問題など
不動産無料相談

北部不動産無料相談所
 綾部市駅前通2-4(京都銀行西町2軒と向かい)JR綾部駅前から徒歩2分
 相談日/毎月第1・第3金曜日 相談時間/午後1時~3時(30分)
 ☎0773-40-2535(予約制)

京都府宅地建物取引協会
 全国宅地建物取引業協会京都本部



地域と共に歩み10周年 サクラティエ

今回の情報すくらんぶるは、開所10周年を迎えた
ワークショップサクラティエ(大槻真理子施設長)を紹介します。

世代を問わず親しまれる場所

サクラティエは、綾部福祉会が
運営する障害者就労支援事業所。
障害の程度にかかわらず地域で働



塩バナラクッキーなどの焼き菓子も人気

ける作業所を目指して、平成28年
4月に開所しました。施設では現
在、24人の仲間と職員が、バーム
クーヘンなどの製菓とカフェ運営
に従事。地域の人が気軽に立ち寄
れる場所として、世代を問わず多
くの人に親しまれています。

新商品を続々開発

昨年、ふるさと納税の返礼品と
して、南丹市産の美山牛乳と福知
山市産の卵を使ったバームクーヘ
ン作りに挑戦。牛乳による水分量
の変化など細かな調整を繰り返し
ながら、何度も試作を重ねて完成
させました。10周年の今年は、綾
部の煎茶を使ったオリジナルブレ
ンドティーの新たなバームクーヘ
ンを販売予定です。

昭和55年に若松町の工務店の
離れで始まった共同作業所が、市
民の皆さんに支えられながら今につな
がっています。今後も、作業所ならで
はの強みを生かし、地域の魅力発信
につながる商品づくりに取り組ん
でいきたいです。

綾部福祉会
ワークショップサクラティエ
施設長 大槻真理子さん



商品は青野町の店舗のほか、市
役所内の売店・ほっとはあと
ショップ「あやふく」(サクラティ
エが運営)で販売中。市役所開庁
日で、売店の開店時間であれば誰
でも購入できます。

「バームクーヘンが
織りなす地域の輪」
YouTubeはこちら



「綾部発情報すくらんぶる」は、綾部市の施策・制度・イベント・名所・活躍する個人や団体…など、綾部のホットな市政情報や旬の話題を幅広くお届けします。