

令和4年版

あやべ

統計書

綾部市

はじめに

ここに令和4年版「あやべ統計書」を刊行いたします。

この統計書は、綾部市の人口、産業、教育・文化、経済、社会福祉、行政等あらゆる分野にわたる基本的な統計資料を、総合的かつ系統的に集録したものです。

本書が、各方面における諸施策や事業の立案、学習の参考資料として、市民の皆様幅広く活用していただければ幸いです。

貴重な資料を提供いただきました関係機関の方々をはじめ、日ごろ統計調査にご協力いただいております皆様に対し厚くお礼申し上げますとともに、今後とも一層のご支援をいただきますようお願い申し上げます。

令和6年4月

綾部市企画総務部総務課



市章

綾部市の頭文字たるA- α （アルファ）を図案化し、綾に組み合わせたもので、平和の象徴たる鳩、市の鳥斑鳩（イカル）の姿をも表しています。

α は、無限大、あるいは第1位の意味を持ちます。

昭和25年8月に制定しました。

綾部市の 木・花・鳥

市制施行25周年を記念して、市民憲章の制定とともに、それぞれ多くの市民から推奨されて決定。昭和49年11月3日に発表されました。

特にイカルは、ハトとともに平和の象徴。綾部地方（旧何鹿郡）に多く生息し、市民に広く親しまれています。広葉樹林帯に多く、秋には群れをなして人里近くに飛来するといわれています。



市の木「松」



市の花「梅」



市の鳥「イカル」

綾部市市民憲章

昭和49年11月制定

私たち綾部市民は、丹波の美しい山河と豊かな伝統をもつふるさとを誇りとし、郷土愛に燃え、自然と人間が真に調和する新しい田園都市の実現をめざして、ここに市民憲章を定め、これを守り実行することを誓います。

1 平和をねがい、祈りのあるまちにしよう。

- 全国に先がけて平和都市宣言をしたことを自覚し、いっさいの暴力を許さず平和をつらぬく。
- 温厚で粘り強い特性を生かし、敬けんな心で安らかに暮らす。
- 交通道徳を正しく守り、事故をなくして安全につとめる。

1 自治を高め、心のつながりのあるまちにしよう。

- 自分たちのまちは自分で育てる気構えをもち、進んで話し合いの場をつくる。
- 節度ある社会生活に心がけ、互いに迷惑をかけぬよういましめあう。
- 人権を尊び差別をなくし、老人や障害者・病弱者などにあたたかい心をくばる。

1 教育をたいせつにし、文化のかおるまちにしよう。

- 教育環境と設備をととのえ、教育を高める。
- 郷土の文化遺産をたいせつにし、新しい文化運動をすすめる。
- 青少年の正しい成長をはかり、自らの教養を豊かにする。

1 環境をととのえ、健康のあふれるまちにしよう。

- 自然を守り、澄んだ空・美しい緑・清らかな水を大切にする。
- ゴミや汚物をなくし、環境の清潔に心がける。
- 健康を守る場をつくり、心とからだをきたえる。

1 産業をおこし、豊かなくらしのあるまちにしよう。

- ふるさとの自然と伝統を生かし、郷土の産業を盛んにする。
- 産業振興のため、必要な条件をととのえることにつとめる。
- 公害のない産業をおこし、自信と誇りをもってたのしく働く。

1 計画を定め、輝かしいあしたをひらくまちにしよう。

- ふるさとの歴史と伝統に学び、未来に希望をもち、目標に向かって前進する。

利用上の注意

- 1 本書の資料は各官公庁、民間団体などの報告によるもの、又は本市で直接収集したものです。
- 2 資料の数値は、原則として令和4年及び令和4年度ですが、それにより難しい場合は最近年次の数値を掲げました。
- 3 資料の提供元については、統計表の右下部に記載しています。
- 4 数字の単位未満は四捨五入してあり、合計数と内訳の計が一致しない場合があります。
- 5 統計表中の符号の用法は次のとおりです。
 - 「0」 ……単位未満
 - 「-」 ……該当数値なし
 - 「…」 ……不詳又は資料なし
 - 「X」 ……秘匿数値
 - 「△」 ……負数
- 6 統計資料についての質疑又は詳細な資料を必要とされるときは、市総務課文書統計担当又は各資料の提供先までご連絡ください。

市民の暮らし

人口密度 (R 4年度)



1 k m²当たり 91.4人

世帯人口 (R 4年度)



1世帯当たり 2.0人

出生 (R 4年度)



1日に 0.4人

死亡 (R 4年度)



1日に 1.7人

結婚 (R 4年度)



1日に 0.3件

離婚 (R 4年度)



1日に 0.1件

転入 (R 4年度)



1日に 3.1人

転出 (R 4年度)



1日に 3.1人

警察官 (R 5.3末)



市民 407人に1人

市役所職員 (R 5.4.1)



市民 90人に1人

消防職員 (R 5.4.1)



市民 503人に1人

教員 (R 5.5.1)

幼稚園児	3.8人に1人
認定こども園児	5.4人に1人
小学生	8.4人に1人
中学生	7.5人に1人
高校生	10.3人に1人

医師 (R 4.12末)



市民 438人に1人

交通事故 (R 4年中)



1日に 0.06件

救急出動 (R 4年中)



1日に 5.0件

火災 (R 4年中)



1か月に 0.8件

犯罪認知件数 (R 4年中)



1日に 0.3件

自動車 (R 5.3末)



1世帯に 1.7台

市税 (R 4年度)

市民1人当たり	147,656 円
1世帯当たり	299,761 円

図書館図書貸出冊数 (R 4年度)



1人当たり 4.0冊

あやバス利用者数 (R 4年度)



1日に 455人

ごみ年間収集量 (可燃ごみ) (R 4年度)



1世帯当たり 0.3 t

都市公園 (R 4年度)



1人当たり 20.1 m²

統計書目次

はじめに

綾部市市民憲章

利用上の注意

市民のくらし

1 地勢・行政

1 自然	1
2 市域の移り変わり	2
3 市域と面積	2
4 気象の状況	3
5 歴代市長	4
6 歴代助役・副市長	4・5
7 歴代収入役	5
8 歴代教育長	5
9 歴代議長	6・7
10 歴代副議長	7・8
11 市議会議員	8
12 市議会の開催状況	9
13 議会構成	9
14 市職員の状況	9

2 人口

1 人口ピラミッド	10
2 人口階級の比較	11
3 国勢調査人口推移	12・13
4 年齢5歳階級別人口	14～16
5 世帯の種類	17
6 地区別人口割合	17
7 人口動態	18
8 市に住んでいる外国人	19
9 推計人口の推移	20
10 住民基本台帳人口の推移	21
11 自治会区域内別住民基本台帳人口	22～26
12 年齢別(各歳)・男女別住民基本台帳人口	27・28
13 産業大分類別15歳以上就業人口	29・30
14 常住地又は従業地・通学地による年齢(5歳階級), 男女別人口及び15歳以上就業者数	31・32
15 従業上の地位	33

3 財政

1 決算額の推移	34
2 財政状況(普通会計)	35
3 性質別歳出決算額の推移(普通会計)	35
4 公営企業会計決算額の推移	36
5 市債の状況(会計別目的別年度末現在高)	36
6 税目別市税収入(決算額)	37
7 市有財産の状況	37

4 商工業

1 産業分類別事業所数及び従業者数	38
2 産業大分類別地区別事業所数・従業者数	39
3 地域別商店の状況	40
4 商業の推移	41
5 紙の生産量と販売額	42
6 工業の推移(事業所数)	43
7 工業の推移(従業者数)	44
8 工業の推移(製造品出荷額等)	45
9 産業中分類事業所数等	46
10 地区別工業の状況	47

5 農林業

1 農家数及び農家人口・農業従事者数の推移	48
2 経営耕地規模別農家数・経営体数	49
3 経営耕地面積の推移(農業経営体)	50
4 農用機械(販売農家)	51
5 販売目的で畜産等飼育している経営体数と 飼養頭羽数	52
6 森林の所有形態別面積	53
7 民有林面積と蓄積	53

6 教育・文化

1 幼稚園	54
2 幼保連携型認定こども園	54
3 小学校	54
4 中学校	55
5 高等学校	55
6 各種学校	55
7 国指定文化財	56
8 府指定文化財及び府登録文化財等	56～58
9 市指定文化財	58・59
10 図書館の利用状況	60
11 天文館「パオ」の利用状況	60

7 社会福祉

1 国民年金被保険者数及び保険料免除者数	61
2 国民年金受給権者数	61
3 生活保護の概要	62
4 生活福祉資金貸付状況	63
5 国民健康保険の給付状況	64
6 負担区分別療養諸費及び受診状況	64
7 国民健康保険の加入状況	65
8 国民健康保険の収支状況	65
9 後期高齢者医療制度における医療費の状況	66
10 後期高齢者・福祉医療等受給者の状況	66

11 要介護(要支援)認定者の状況	67
12 介護サービスの利用状況	67
13 身体障害者手帳の交付状況	68
14 児童福祉の状況	68
15 老人福祉施設の状況	68

8 保健・衛生

1 予防接種の状況	69
2 死因別死亡者数	69
3 成人検診の受診状況	70
4 地域献血実施状況	70
5 畜犬登録及び狂犬病予防注射の実施状況	70
6 医療施設数	71
7 医療従事者数	71
8 市立病院の利用状況	72
9 ごみの収集と処理量	73
10 し尿の収集と処理量	73
11 斎場利用状況	73
12 管内河川水質の状況	74

9 水道

1 上水道の給水状況	75
2 簡易水道の給水状況	76

10 警察・消防

1 犯罪の認知と検挙	77
2 交通事故発生状況(人身)	77
3 交通事故原因別発生状況	78
4 子どもと高齢者の事故	78
5 階級別消防職員数	79
6 消防団員数	79
7 原因別火災発生状況	80・81
8 救急活動の状況	82・83
9 消防機械	84
10 火災発生及び被害状況	84

11 通信・運輸

1 郵便物取扱状況	85
2 電話	85
3 JR駅数	85
4 あやバス乗降客数	85
5 諸車	86

12 建設

1 道路	87
2 橋梁	87
3 都市公園数	87
4 都市公園面積	87
5 公営住宅の状況	87
6 公共下水道の状況	88
7 農業集落排水の状況	88
8 特定地域生活排水処理の状況	89
9 水洗化の状況	89

13 選挙

1 選挙人名簿登録者数及び投票所数	90
2 投票区別選挙人名簿登録者数	90
3 衆議院小選挙区選出議員選挙	91
4 参議院京都府選挙区選出議員選挙	91
5 参議院比例代表選出議員選挙	91
6 京都府知事選挙	91
7 京都府議会議員一般選挙	91
8 綾部市長選挙	92
9 綾部市議会議員一般選挙	92
10 投票率	92

資料

1 市のあゆみ	93～100
2 府内市町村の現勢	101～104
3 近畿都市総覧	105～107
4 行政関係施設一覧	108・109
綾部市役所行政組織表(令和4年度)	110
綾部市役所行政組織表(令和5年度)	111
京都府内市町村	112

1 地勢・行政

1 地勢・行政

1 自然



位置及び地勢

綾部市は、京都府のほぼ中央、東経135度15分、北緯35度17分の位置にあり、京都市から北西にへだてること76km、舞鶴市から南23km地点にある。

中国山脈の余波を受けた丹波高原の中にあつて、市街地を、清流由良川が貫流し、日本海に注ぐ山紫水明の盆地である。

綾部市全図



1 地勢・行政

2 市域の移り変わり

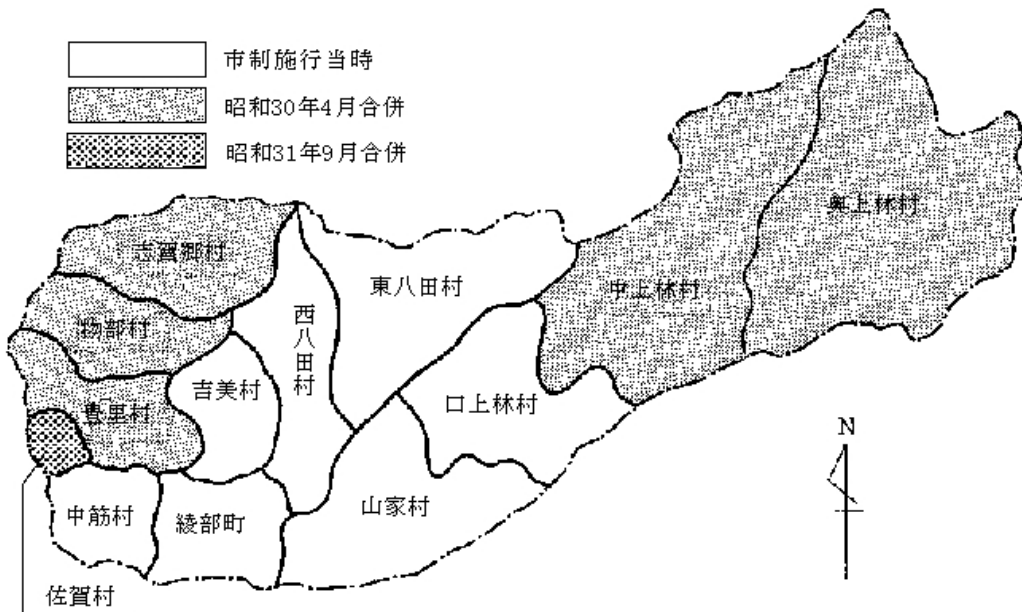

編入地域

年次	合併町村名
昭和25年8月1日	市制施行 綾部町・中筋村・吉美村・西八田村 東八田村・山家村・口上林村 合併
昭和30年4月10日	豊里村・物部村・志賀郷村 中上林村・奥上林村 合併
昭和31年9月30日	佐賀村の一部合併

3 市域と面積

地区名	面積	東西	南北	地区名	面積	東西	南北
	km ²	km	km		km ²	km	km
全域	347.10	32.0	15.0	口上林	27.13	7.6	7.9
綾部	15.13	3.7	4.4	豊里	19.67	6.4	3.6
中筋	14.11	4.0	3.9	物部	16.42	8.8	3.9
吉美	11.39	3.2	4.6	志賀郷	26.90	7.7	4.8
西八田	16.90	4.3	9.9	中上林	51.50	5.7	7.8
東八田	36.09	8.2	8.2	奥上林	73.82	9.7	12.8
山家	32.55	8.2	4.0	佐賀	5.49	2.3	2.2

総面積については、平成26年10月1日を基準として測定の上修正があった。

資料…総務課

1 地勢・行政

4 気象の状況

福知山地域気象観測所

区分	気温平均			気温極値				降水量	日照時間	
	平均気温	最高気温	最低気温	最高気温	記録日	最低気温	記録日			
令和4年	1月	2.3	7.0	-0.8	12.9	10日	-3.1	9日	130.5	81.2
	2月	2.5	8.3	-1.9	16.4	28日	-4.3	25日	67.5	128.6
	3月	8.7	15.0	3.6	22.7	16日	-2.6	8日	113.0	137.9
	4月	14.0	21.3	7.8	29.9	25日	0.5	5日	93.5	197.8
	5月	18.0	25.5	11.7	33.2	29日	5.1	3日	46.0	214.0
	6月	23.1	29.3	18.2	37.1	30日	10.9	1日	72.0	178.4
	7月	26.9	32.5	23.2	38.7	2日	19.4	24日	363.5	156.3
	8月	27.9	33.4	24.1	36.8	16日	16.7	29日	132.5	153.7
	9月	24.2	29.3	20.4	34.7	5日	14.1	25日	140.0	118.7
	10月	16.3	22.1	12.1	31.5	4日	7.6	20日	118.0	125.2
	11月	12.4	19.0	8.1	24.4	12日	4.6	19日	59.5	125.4
	12月	4.4	10.0	0.3	16.3	10日	-5.1	19日	52.0	109.7
年中	15.1	21.1	10.6	38.7	7月2日	-5.1	12月19日	1388.0	1726.9	

- 注) 1 降水量は綾部地域雨量観測所(山家 令和3年3月4日移転)の値
 2 降水量は平成20年3月から0.5mm単位で観測。
 3 数値は気象台ホームページから引用

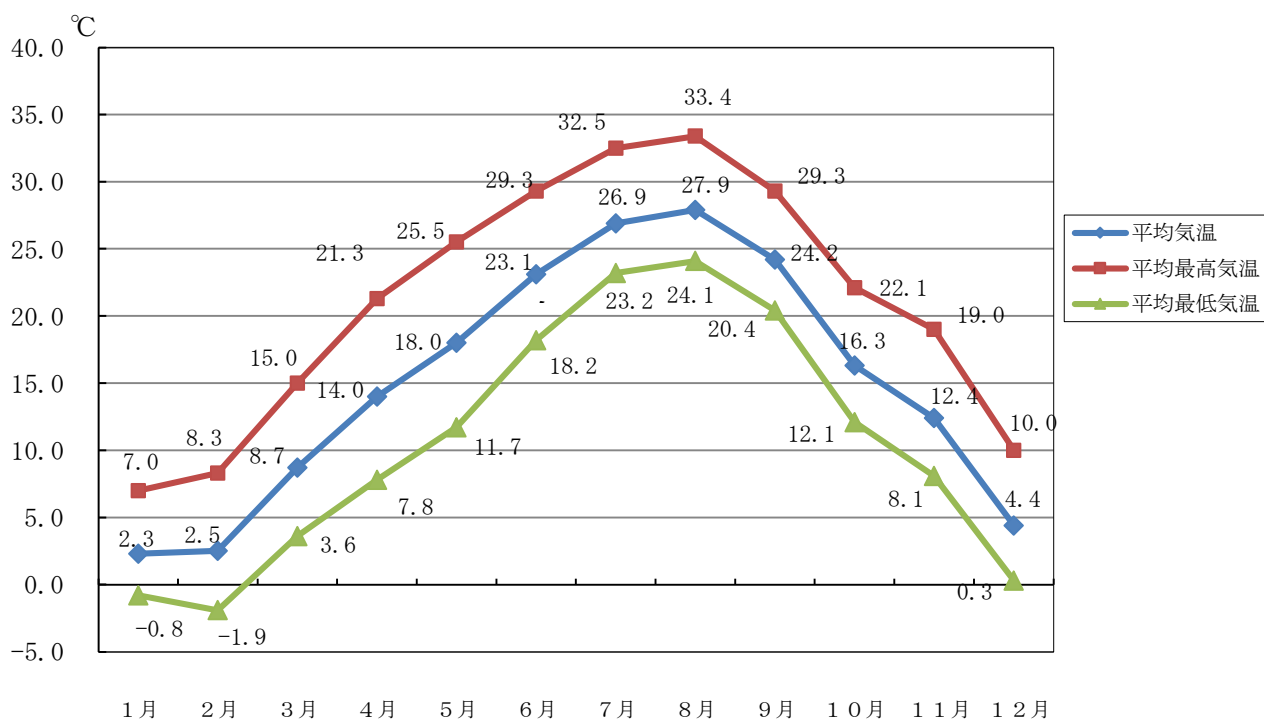

1 地勢・行政

5 歴代市長

歴代	氏名	就任年月	退任年月
初代	長岡 誠	昭和25年9月	昭和29年4月
2代	長岡 誠	昭和29年5月	昭和33年5月
3代	長岡 誠	昭和33年5月	昭和36年12月
4代	志賀 清六	昭和37年2月	昭和41年1月
5代	志賀 清六	昭和41年2月	昭和45年1月
6代	羽室 清	昭和45年2月	昭和49年1月
7代	羽室 清	昭和49年2月	昭和53年1月
8代	羽室 清	昭和53年2月	昭和57年1月
9代	谷口 昭二	昭和57年2月	昭和61年1月
10代	谷口 昭二	昭和61年2月	平成2年1月
11代	谷口 昭二	平成2年2月	平成6年1月
12代	谷口 昭二	平成6年2月	平成10年1月
13代	四方 八洲男	平成10年2月	平成14年1月
14代	四方 八洲男	平成14年2月	平成18年1月
15代	四方 八洲男	平成18年2月	平成22年1月
16代	山崎 善也	平成22年2月	平成26年1月
17代	山崎 善也	平成26年2月	平成30年1月
18代	山崎 善也	平成30年2月	令和4年1月
19代	山崎 善也	令和4年2月	現在

6 歴代助役・副市長

歴代	氏名	就任年月	退任年月
初代	四方 秀吉	昭和25年11月	昭和27年6月
	山口 武右衛門	昭和25年11月	昭和29年3月
2代	山口 綾夫	昭和28年9月	昭和32年6月
	井上 喜作	昭和30年2月	昭和34年2月
3代	井上 喜作	昭和34年2月	昭和36年5月
	柴田 武夫	昭和35年12月	昭和37年3月
4代	吉田 一馬	昭和37年3月	昭和41年3月
5代	吉田 一馬	昭和41年3月	昭和43年8月
6代	梅垣 忠良	昭和43年8月	昭和45年1月
	谷口 昭二	昭和43年8月	昭和45年1月
7代	四方 武	昭和45年2月	昭和49年1月
8代	四方 武	昭和49年2月	昭和53年1月
9代	四方 武	昭和53年2月	昭和57年1月
10代	永井 修	昭和57年2月	昭和61年2月
11代	永井 修	昭和61年2月	平成2年2月
12代	永井 修	平成2年2月	平成6年2月
	塩見 宏行	平成2年2月	平成6年2月

1 地勢・行政

6 歴代助役・副市長(つづき)

歴代	氏名	就任年月	退任年月
13代	永井修	平成6年2月	平成8年3月
	塩見宏行	平成6年2月	平成10年1月
14代	松本哲郎	平成10年6月	平成14年6月
15代	松本哲郎	平成14年6月	平成18年6月
16代	松本哲郎	平成18年6月	平成20年3月
17代	上原直人	平成20年4月	平成24年3月
18代	上原直人	平成24年4月	平成28年3月
19代	山崎清吾	平成28年4月	令和2年3月
20代	山崎清吾	令和2年4月	令和6年3月
21代	岩本正信	令和6年4月	現在

7 歴代収入役

歴代	氏名	就任年月	退任年月
初代	四方嘉一	昭和25年11月	昭和27年6月
2代	梅原弥五郎	昭和27年6月	昭和31年6月
3代	梅原弥五郎	昭和31年6月	昭和35年6月
4代	梅原弥五郎	昭和35年6月	昭和39年6月
5代	梅垣忠良	昭和39年6月	昭和43年8月
6代	牧野信一	昭和43年9月	昭和45年2月
7代	塩見光一	昭和45年2月	昭和49年1月
8代	塩見光一	昭和49年2月	昭和53年1月
9代	塩見光一	昭和53年2月	昭和57年2月
10代	塩見宏行	昭和57年2月	昭和61年2月
11代	塩見宏行	昭和61年2月	平成2年2月
12代	衣川久夫	平成2年2月	平成6年2月
13代	衣川久夫	平成6年2月	平成10年1月
14代	岡安吏四	平成10年2月	平成14年2月
15代	岡安吏四	平成14年2月	平成17年3月
16代	吉田修二	平成17年4月	平成21年3月

8 歴代教育長

歴代	氏名	就任年月	退任年月
初代	村上祐二	昭和27年11月	昭和39年9月
2代	河北嘉一郎	昭和39年10月	昭和50年12月
3代	梅原三郎	昭和50年12月	昭和58年3月
4代	村上肇	昭和58年4月	平成8年10月
5代	上原渥美	平成8年10月	平成16年10月
6代	久木章平	平成16年10月	平成24年1月
7代	足立雅和	平成24年4月	令和3年3月
8代	村上元良	令和3年4月	令和6年3月
9代	小林治	令和6年4月	現在

1 地勢・行政

9 歴代議長

歴代	氏名	就任年月	退任年月
初代	村上 義信	昭和25年9月	昭和27年8月
2代	田中 栄治	昭和27年8月	昭和29年8月
3代	田中 栄治	昭和29年9月	昭和31年3月
4代	山口 武右衛門	昭和31年3月	昭和31年9月
5代	村上 義信	昭和31年9月	昭和33年8月
6代	山口 武右衛門	昭和33年9月	昭和37年1月
7代	米川 清吉	昭和37年2月	昭和37年8月
8代	十倉 秀雄	昭和37年9月	昭和39年9月
9代	小室 繁太郎	昭和39年9月	昭和40年9月
10代	阪田 勝蔵	昭和40年9月	昭和41年8月
11代	十倉 秀雄	昭和41年9月	昭和42年9月
12代	広瀬 精一郎	昭和42年9月	昭和43年9月
13代	民内 清道	昭和43年9月	昭和44年9月
14代	野々垣 亨	昭和44年9月	昭和45年8月
15代	野々垣 亨	昭和45年9月	昭和47年9月
16代	森 隆一	昭和47年9月	昭和48年9月
17代	吉田 一馬	昭和48年9月	昭和49年8月
18代	民内 清道	昭和49年9月	昭和50年9月
19代	民内 清道	昭和50年9月	昭和51年9月
20代	民内 清道	昭和51年9月	昭和52年9月
21代	出口 寛一	昭和52年9月	昭和53年8月
22代	前田 信夫	昭和53年9月	昭和54年9月
23代	塩尻 貞雄	昭和54年9月	昭和55年9月
24代	前田 信夫	昭和55年9月	昭和56年9月
25代	出口 寛一	昭和56年9月	昭和57年8月
26代	塩尻 貞雄	昭和57年9月	昭和58年9月
27代	福井 治夫	昭和58年9月	昭和59年9月
28代	野々垣 亨	昭和59年9月	昭和60年9月
29代	平田 喜久夫	昭和60年9月	昭和61年8月
30代	塩尻 貞雄	昭和61年9月	昭和62年9月
31代	久木 治郎	昭和62年9月	昭和63年9月
32代	福井 治夫	昭和63年9月	平成元年9月
33代	米田 信	平成元年9月	平成2年8月
34代	吉村 脩	平成2年9月	平成3年9月
35代	坂田 嘉一郎	平成3年9月	平成4年9月
36代	塩尻 貞雄	平成4年9月	平成5年9月
37代	塩見 一磨	平成5年9月	平成6年8月
38代	村上 稔	平成6年9月	平成7年9月
39代	荒木 勇	平成7年9月	平成8年9月
40代	川端 清	平成8年9月	平成9年9月
41代	佐々木 幹夫	平成9年9月	平成10年8月
42代	鹿子木 旦夫	平成10年9月	平成11年9月

1 地勢・行政

9 歴代議長(つづき)

歴代	氏名	就任年月	退任年月
43代	片山哲二	平成11年9月	平成12年9月
44代	平田豊	平成12年9月	平成13年9月
45代	鹿子木旦夫	平成13年9月	平成14年8月
46代	古和田幸雄	平成14年9月	平成16年9月
47代	木下芳信	平成16年9月	平成18年8月
48代	川北淳	平成18年9月	平成20年9月
49代	森永功	平成20年9月	平成22年8月
50代	木下芳信	平成22年9月	平成24年9月
51代	高倉武夫	平成24年9月	平成26年8月
52代	安藤和明	平成26年9月	平成28年9月
53代	安藤和明	平成28年9月	平成30年8月
54代	高橋輝	平成30年9月	令和2年9月
55代	荒木敏文	令和2年9月	令和4年8月
56代	種清喜之	令和4年9月	現在

10 歴代副議長

歴代	氏名	就任年月	退任年月
初代	田中栄治	昭和25年9月	昭和27年8月
2代	木下義雄	昭和27年8月	昭和28年12月
3代	泉源太郎	昭和28年12月	昭和29年8月
4代	四方盛太郎	昭和29年9月	昭和30年9月
5代	山口武右衛門	昭和30年9月	昭和31年3月
6代	田中俊一郎	昭和31年3月	昭和31年9月
7代	米川清吉	昭和31年9月	昭和32年9月
8代	山口寅之助	昭和32年9月	昭和33年8月
9代	米川清吉	昭和33年9月	昭和36年9月
10代	朝倉勇男	昭和36年9月	昭和37年8月
11代	山口寅之助	昭和37年9月	昭和38年9月
12代	小室繁太郎	昭和38年9月	昭和39年9月
13代	日野巖	昭和39年9月	昭和41年8月
14代	野口善男	昭和41年9月	昭和42年9月
15代	四方諫	昭和42年9月	昭和43年9月
16代	村上真治	昭和43年9月	昭和44年9月
17代	西田勇	昭和44年9月	昭和45年8月
18代	平田喜久夫	昭和45年9月	昭和47年9月
19代	塩見逸郎	昭和47年9月	昭和48年9月
20代	村上利男	昭和48年9月	昭和49年8月
21代	出口寛一	昭和49年9月	昭和50年9月
22代	福田伝太郎	昭和50年9月	昭和51年9月
23代	塩尻貞雄	昭和51年9月	昭和52年9月
24代	坂田嘉一郎	昭和52年9月	昭和53年8月
25代	菅井正一	昭和53年9月	昭和54年9月
26代	参田一平	昭和54年9月	昭和55年9月
27代	福井治夫	昭和55年9月	昭和56年9月

1 地勢・行政

10 歴代副議長(つづき)

歴代	氏名	就任年月	退任年月
28代	福田 伝太郎	昭和56年9月	昭和57年8月
29代	藤岡 一夫	昭和57年9月	昭和58年9月
30代	田中 定蔵	昭和58年9月	昭和59年9月
31代	川端 清	昭和59年9月	昭和60年9月
32代	四方 彰	昭和60年9月	昭和61年8月
33代	西尾 賢治	昭和61年9月	昭和62年9月
34代	足立 勝之	昭和62年9月	昭和63年9月
35代	村上 稔	昭和63年9月	平成元年9月
36代	吉村 脩	平成元年9月	平成2年8月
37代	鹿子木 旦夫	平成2年9月	平成3年9月
38代	佐々木 幹夫	平成3年9月	平成4年9月
39代	川端 清	平成4年9月	平成5年9月
40代	荒木 勇	平成5年9月	平成6年8月
41代	高橋 典生	平成6年9月	平成7年9月
42代	村上 為雄	平成7年9月	平成8年9月
43代	平田 豊	平成8年9月	平成9年9月
44代	前田 頼雄	平成9年9月	平成10年8月
45代	白波瀬 均	平成10年9月	平成11年9月
46代	牧野 英男	平成11年9月	平成12年9月
47代	足立 美代子	平成12年9月	平成13年9月
48代	牧野 英男	平成13年9月	平成14年8月
49代	山下 民雄	平成14年9月	平成16年9月
50代	川北 淳	平成16年9月	平成18年8月
51代	梅原 晃	平成18年9月	平成20年9月
52代	田中 正行	平成20年9月	平成22年8月
53代	高倉 武夫	平成22年9月	平成24年9月
54代	塩見 麻理子	平成24年9月	平成26年8月
55代	吉崎 進	平成26年9月	平成28年9月
56代	吉崎 進	平成28年9月	平成30年8月
57代	森 義美	平成30年9月	令和2年9月
58代	種 清喜之	令和2年9月	令和4年8月
59代	松本 幸子	令和4年9月	現在

11 市議会議員

令和5年9月1日現在

氏名	住所	氏名	住所	氏名	住所
安藤 和明	青野町	酒井 裕史	上杉町	本田 文夫	志賀郷町
井田 佳代子	味方町	高橋 輝	高津町	松本 幸子	岡町
梅原 哲史	中ノ町	種 清喜之	物部町	柳原 秀一	物部町
片岡 英晃	広瀬町	塚崎 泰史	寺町	吉崎 篤子	岡町
河北 ひさ子	向田町	中島 祐子	有岡町	渡辺 弘造	睦合町
後藤 光	位田町	藤岡 康治	桜が丘 一丁目	渡辺 小百合	小呂町

1 地勢・行政

12 市議会の開催状況

年 度	開 会 の 回 数		会 議 の 日 数		議 案 件 数		請 願 陳 情 件 数	
	定 例	臨 時	本 会 議	委 員 会	提 出	可 決	受 理	採 択
平成30年度	4	-	22	93	170	170	6	-
令和元年度	4	-	21	119	123	123	1	-
令和2年度	4	2	25	110	145	145	3	-
令和3年度	4	0	24	90	141	141	6	-
令和4年度	4	1	25	91	119	119	12	-

資料提供…議会事務局

13 議会構成(令和5年7月1日現在)

(1) 議員定数 ・ 条例定数18人

(2) 委員会等

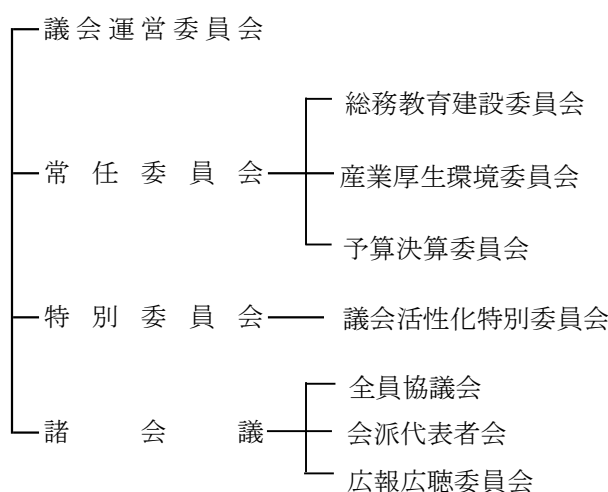

資料提供…議会事務局

14 市職員の状況

各年4月1日現在

年・部局	職 員 総 数			一般行政	特 別 行 政		公営企業等	
	総 数	男	女		教 育	消 防		
令 和 2 年	395	255	140	242	40	60	53	
令 和 3 年	396	252	144	241	39	62	54	
令 和 4 年	395	249	146	243	38	61	53	
総 数	403	251	152	251	39	61	52	
令和5年	市長部局	266	146	120	243	-	-	23
	消防本部	61	58	3	-	-	61	-
	公営企業	29	23	6	-	-	-	29
	議会事務局	3	2	1	3	-	-	-
	教育委員会事務局	39	18	21	-	39	-	-
	監査委員事務局	3	2	1	3	-	-	-
	公平委員会事務局	(3)	(2)	(1)	-	-	-	-
	選挙管理委員会事務局	(3)	(3)	-	-	-	-	-
	農業委員会事務局	2	2	-	2	-	-	-
	固定資産評価審査委員会事務局	(1)	(1)	-	-	-	-	-

注) 1 基準日現在在籍職員で休職中の職員及び常勤の会計年度任用職員を含み、非常勤の会計年度任用職員、臨時職員及び教員は含まない。

2 兼務職員は主たる方に記入し、従たる方に()で掲載。

資料提供…職員課

2 人 口

2 人 口

1 人口ピラミッド(令和2年10月1日現在)

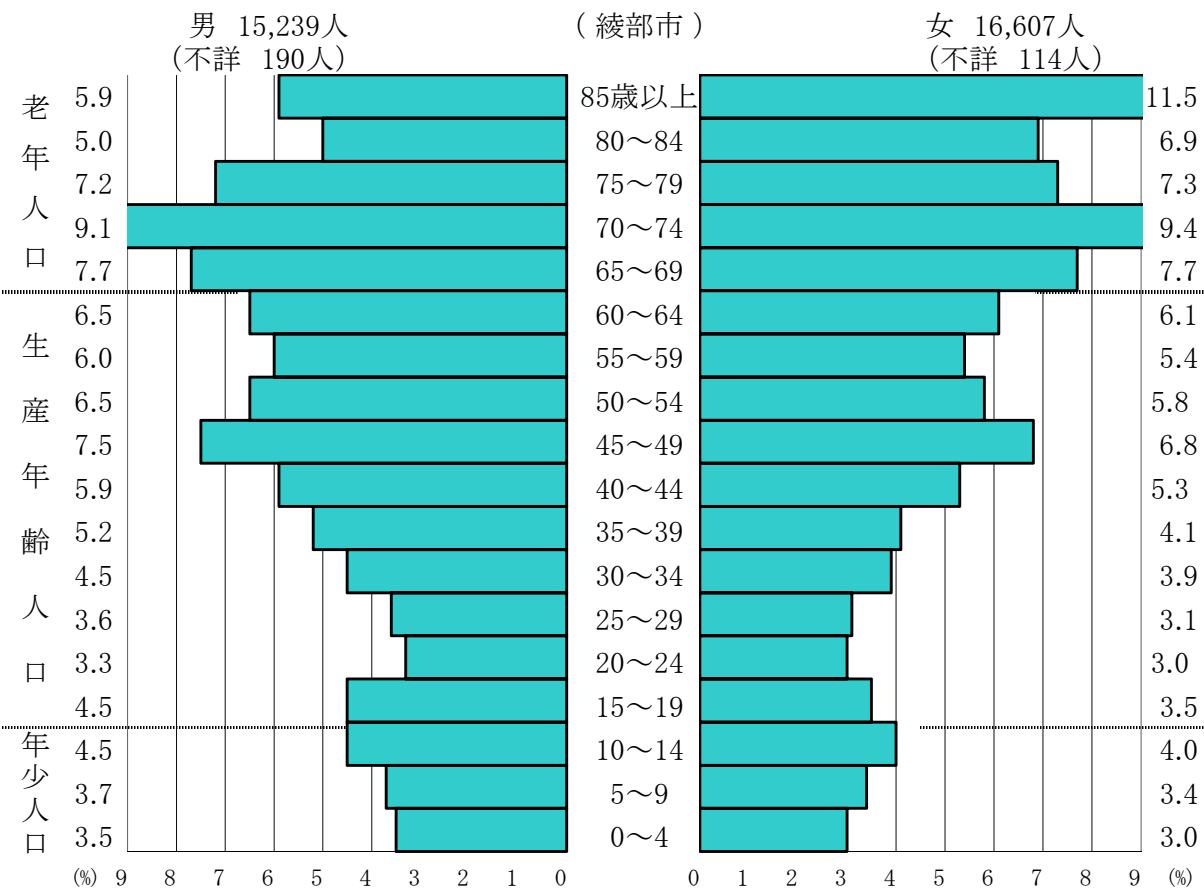
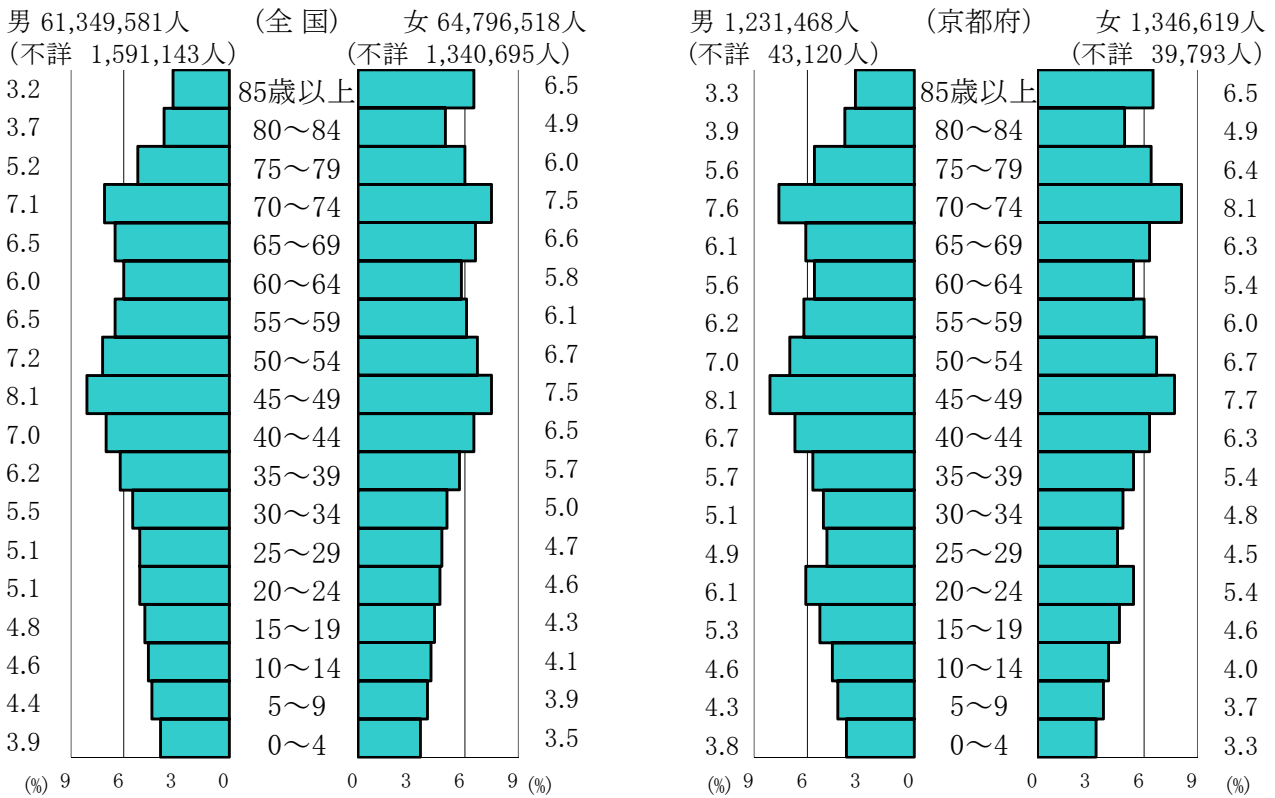

資料…国勢調査

2 人 口

2 人口階級の比較

年齢区分別人口割合(令和2年10月1日)

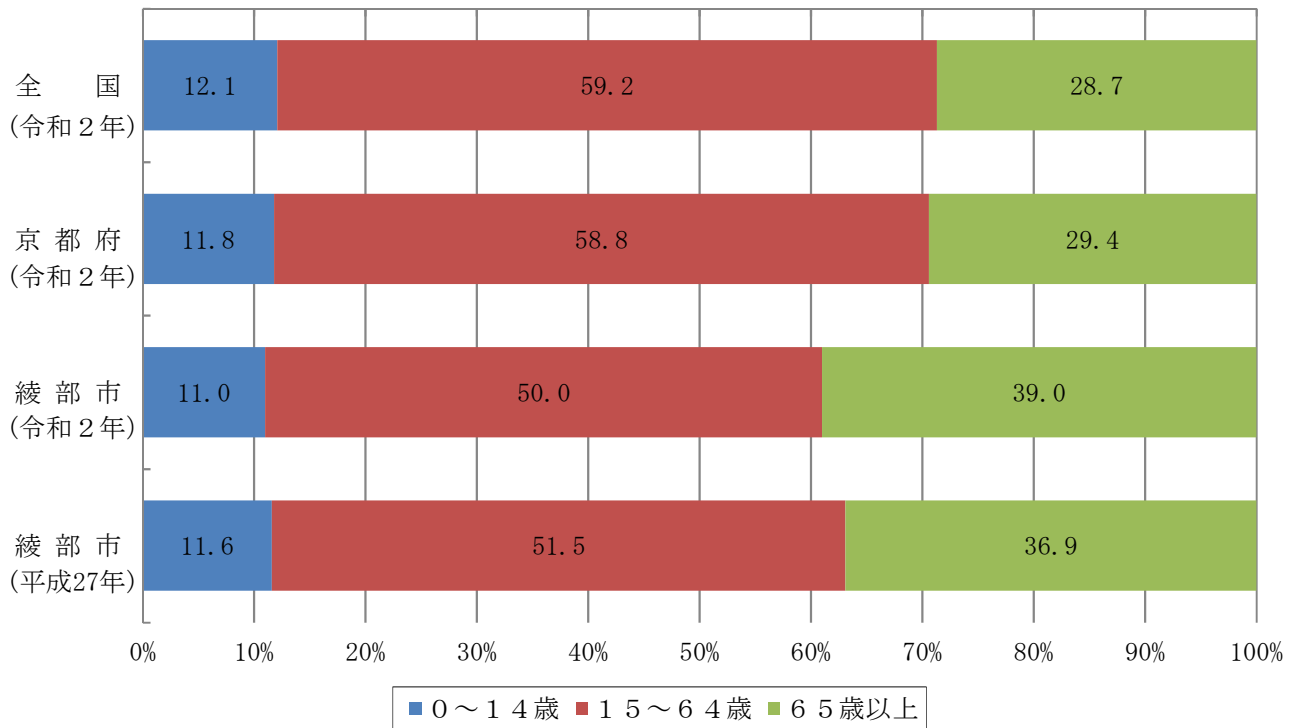

産業大分類別就業者数割合(令和2年10月1日)

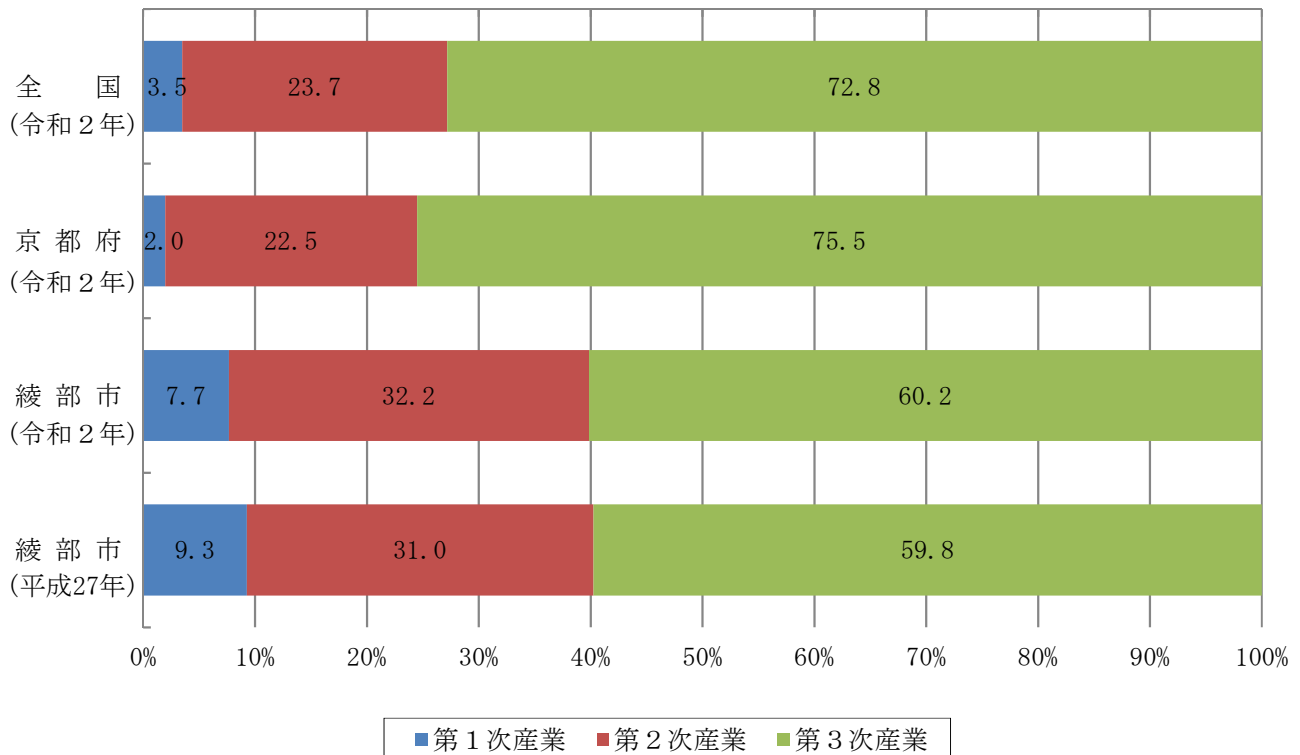

注) 就業者数割合は「分類不能の産業」を除いて算出

資料…国勢調査

2 人 口

3 国勢調査人口推移

各年10月1日現在

区分 \ 年		大正9年	大正14年	昭和5年	昭和10年	昭和15年	昭和22年
国内人口総数(人)		55,963,053	59,736,822	64,450,005	69,254,148	73,114,308	78,101,473
府内人口総数(人)		1,286,251	1,405,501	1,551,978	1,702,508	1,729,993	1,739,084
綾部市	人口総数(人)	47,431	47,298	48,206	46,567	45,388	54,005
	世帯数(世帯)	…	…	…	…	…	…
	DID面積(km ²)	-	-	-	-	-	-
	DID人口(人)	-	-	-	-	-	-
地区別人口 (人)	綾部	10,675	11,829	13,587	13,935	13,621	15,361
	中筋	2,413	2,335	2,303	2,231	2,223	2,824
	吉美	2,098	1,932	1,925	1,788	1,717	2,139
	西八田	2,740	2,538	2,515	2,476	2,425	3,077
	東八田	4,186	4,154	3,907	3,714	3,827	4,570
	山家	3,548	3,363	3,373	3,122	2,974	3,769
	口上林	2,161	2,013	1,975	1,861	1,690	2,018
	豊里	4,867	4,763	4,762	4,513	4,406	5,729
	物部	3,331	3,281	3,299	3,171	3,062	3,641
	志賀郷	3,658	3,592	3,485	3,216	3,150	3,782
	中上林	4,145	3,981	3,776	3,551	3,463	3,764
	奥上林	2,707	2,644	2,452	2,197	2,031	2,352
佐賀	902	873	847	792	799	979	

区分 \ 年		昭和25年	昭和30年	昭和35年	昭和40年	昭和45年	昭和50年
国内人口総数(人)		84,114,574	90,076,594	91,301,623	99,209,137	104,665,171	111,939,643
府内人口総数(人)		1,832,934	1,935,161	1,993,403	2,102,808	2,250,087	2,424,856
綾部市	人口総数(人)	54,055	53,235	51,258	48,339	44,983	43,490
	世帯数(世帯)	…	…	11,286	11,585	11,861	12,163
	DID面積(km ²)	-	-	1.1	1.7	2.3	2.5
	DID人口(人)	-	-	11,108	12,726	12,484	11,937
地区別人口 (人)	綾部	14,973	15,564	16,227	16,960	15,926	15,053
	中筋	2,909	2,720	2,794	2,952	3,522	4,277
	吉美	2,198	2,129	1,985	1,808	1,635	1,669
	西八田	3,049	2,913	2,732	2,379	2,170	2,029
	東八田	4,615	4,455	4,136	3,666	3,477	3,382
	山家	3,770	3,702	3,418	3,134	2,788	2,591
	口上林	2,059	2,008	1,738	1,471	1,310	1,183
	豊里	5,787	5,279	5,940	5,421	4,906	4,929
	物部	3,691	3,440	3,252	2,897	2,561	2,395
	志賀郷	3,801	3,504	3,171	2,731	2,455	2,212
	中上林	3,827	3,973	3,602	3,059	2,684	2,475
	奥上林	2,387	2,623	2,263	1,861	1,549	1,295
佐賀	989	925	-	-	-	-	

2 人 口

3 国勢調査人口推移(つづき)

各年10月1日現在

区分		年	昭和55年	昭和60年	平成2年	平成7年	平成12年	平成17年
国内人口総数(人)			117,060,396	121,048,923	123,611,167	125,570,246	126,925,843	127,767,994
府内人口総数(人)			2,527,330	2,586,574	2,602,460	2,629,592	2,644,391	2,647,660
綾部市	人口総数(人)		42,552	41,903	40,595	39,981	38,881	37,755
	世帯数(世帯)		12,327	12,939	13,090	13,621	13,884	14,286
	DID面積(km ²)		3.0	3.0	2.7	3.3	3.4	3.6
	DID人口(人)		12,806	12,228	11,299	12,867	13,303	13,439
地区別人口 (人)	綾部		14,483	14,161	13,826	13,977	13,841	13,031
	中筋		4,920	5,448	5,526	5,672	5,746	6,018
	吉美		1,675	1,619	1,549	1,414	1,419	2,145
	西八田		1,991	1,960	1,908	1,857	1,817	1,811
	東八田		3,228	3,086	2,894	2,692	2,458	2,237
	山家		2,469	2,348	2,249	2,087	1,878	1,736
	口上林		1,108	1,069	1,037	1,041	994	955
	豊里		4,793	4,827	4,735	4,738	4,803	4,466
	物部		2,387	2,331	2,213	2,148	2,008	1,847
	志賀郷		2,068	1,956	1,818	1,758	1,589	1,455
	中上林		2,265	2,060	1,917	1,743	1,545	1,375
	奥上林		1,165	1,038	923	854	783	679
	佐賀		-	-	-	-	-	-

区分		年	平成22年	平成27年	令和2年
国内人口総数(人)			128,057,352	127,094,745	126,146,099
府内人口総数(人)			2,636,092	2,610,353	2,578,087
綾部市	人口総数(人)		35,836	33,821	31,846
	世帯数(世帯)		14,006	13,766	13,735
	DID面積(km ²)		3.6	3.5	3.4
	DID人口(人)		12,617	12,046	12,169
地区別人口 (人)	綾部		12,203	11,513	11,116
	中筋		6,045	6,018	5,921
	吉美		2,358	2,453	2,236
	西八田		1,663	1,610	1,708
	東八田		2,072	1,828	1,575
	山家		1,581	1,422	1,271
	口上林		890	811	691
	豊里		4,162	3,868	3,585
	物部		1,688	1,525	1,363
	志賀郷		1,341	1,263	1,099
	中上林		1,257	1,032	899
	奥上林		576	478	382
	佐賀		-	-	-



- 注) 1 昭和30年以前の人口総数及び佐賀地区人口は総務庁推計値によります。
 2 昭和35年以後の佐賀地区人口は豊里地区に含みます。
 3 DID(人口集中地区)は、昭和35年調査から行った地域区分です。
 4 昭和30年以前の世帯数は、分村前の佐賀地区世帯数が不明のため、不詳としました。

2 人 口

4 年 齢 5 歳 階 級 別 人 口

各年10月1日現在

年 齢	平成27年			令和2年			年 齢 別 割 合	
	総 数	男	女	総 数	男	女	27年	2年
	人	人	人	人	人	人	%	%
総数	33,821	16,197	17,624	31,846	15,239	16,607	100.0	100.0
0～4歳	1,102	569	533	1,018	529	489	3.3	3.2
0	212	106	106	184	92	92	0.6	0.6
1	187	97	90	191	100	91	0.6	0.6
2	229	126	103	211	108	103	0.7	0.7
3	237	124	113	225	126	99	0.7	0.7
4	237	116	121	207	103	104	0.7	0.7
5～9歳	1,306	657	649	1,116	559	557	3.9	3.5
5	262	124	138	216	98	118	0.8	0.7
6	235	117	118	201	97	104	0.7	0.6
7	258	127	131	231	128	103	0.8	0.7
8	271	143	128	230	123	107	0.8	0.7
9	280	146	134	238	113	125	0.8	0.7
10～14歳	1,502	803	699	1,328	673	655	4.4	4.2
10	277	149	128	265	130	135	0.8	0.8
11	283	166	117	246	123	123	0.8	0.8
12	289	157	132	269	132	137	0.9	0.8
13	305	156	149	273	144	129	0.9	0.9
14	348	175	173	275	144	131	1.0	0.9
15～19歳	1,437	775	662	1,249	678	571	4.2	3.9
15	335	180	155	270	150	120	1.0	0.8
16	357	184	173	274	159	115	1.1	0.9
17	309	173	136	289	157	132	0.9	0.9
18	266	143	123	235	110	125	0.8	0.7
19	170	95	75	181	102	79	0.5	0.6
20～24歳	874	461	413	979	490	489	2.6	3.1
20	159	89	70	188	94	94	0.5	0.6
21	141	70	71	179	78	101	0.4	0.6
22	187	101	86	180	93	87	0.6	0.6
23	185	93	92	223	111	112	0.5	0.7
24	202	108	94	209	114	95	0.6	0.7
25～29歳	1,285	687	598	1,046	540	506	3.8	3.3
25	219	117	102	212	103	109	0.6	0.7
26	240	133	107	188	98	90	0.7	0.6
27	260	137	123	224	119	105	0.8	0.7
28	278	143	135	217	120	97	0.8	0.7
29	288	157	131	205	100	105	0.9	0.6
30～34歳	1,428	746	682	1,315	676	639	4.2	4.1
30	272	152	120	222	120	102	0.8	0.7
31	275	138	137	268	136	132	0.8	0.8
32	289	144	145	254	127	127	0.9	0.8
33	272	145	127	273	142	131	0.8	0.9
34	320	167	153	298	151	147	0.9	0.9

2 人 口

年 年 齢	平成27年			令和2年			年齢別割合	
	総 数	男	女	総 数	男	女	27年	2年
	人	人	人	人	人	人	%	%
35～39歳	1,810	918	892	1,461	777	684	5.4	4.6
35	294	161	133	279	153	126	0.9	0.9
36	337	164	173	285	145	140	1.0	0.9
37	388	200	188	310	164	146	1.1	1.0
38	372	175	197	267	145	122	1.1	0.8
39	419	218	201	320	170	150	1.2	1.0
40～44歳	2,275	1,145	1,130	1,757	890	867	6.7	5.5
40	443	213	230	299	163	136	1.3	0.9
41	444	212	232	337	167	170	1.3	1.1
42	471	255	216	366	174	192	1.4	1.1
43	473	246	227	366	180	186	1.4	1.1
44	444	219	225	389	206	183	1.3	1.2
45～49歳	1,953	989	964	2,255	1,129	1,126	5.8	7.1
45	429	236	193	419	190	229	1.3	1.3
46	438	215	223	438	211	227	1.3	1.4
47	398	190	208	471	261	210	1.2	1.5
48	410	207	203	477	247	230	1.2	1.5
49	278	141	137	450	220	230	0.8	1.4
50～54歳	1,781	911	870	1,925	975	950	5.3	6.0
50	358	183	175	412	226	186	1.1	1.3
51	343	165	178	431	210	221	1.0	1.4
52	356	191	165	390	191	199	1.1	1.2
53	367	207	160	407	207	200	1.1	1.3
54	357	165	192	285	141	144	1.1	0.9
55～59歳	2,015	983	1,032	1,794	902	892	6.0	5.6
55	379	188	191	366	180	186	1.1	1.1
56	433	214	219	340	167	173	1.3	1.1
57	409	198	211	363	193	170	1.2	1.1
58	404	192	212	366	199	167	1.2	1.1
59	390	191	199	359	163	196	1.2	1.1
60～64歳	2,491	1,214	1,277	1,986	972	1,014	7.4	6.2
60	457	209	248	363	175	188	1.4	1.1
61	461	229	232	429	214	215	1.4	1.3
62	466	209	257	409	198	211	1.4	1.3
63	531	260	271	397	192	205	1.6	1.2
64	576	307	269	388	193	195	1.7	1.2
65～69歳	3,074	1,483	1,591	2,429	1,166	1,263	9.1	7.6
65	591	309	282	451	203	248	1.7	1.4
66	702	331	371	459	227	232	2.1	1.4
67	733	371	362	445	195	250	2.2	1.4
68	641	285	356	511	246	265	1.9	1.6
69	407	187	220	563	295	268	1.2	1.8

2 人 口

年 年 齢	平成27年			令和2年			年齢別割合	
	総 数	男	女	総 数	男	女	27年	2年
	人	人	人	人	人	人	%	%
70～74歳	2,533	1,235	1,298	2,920	1,373	1,547	7.5	9.2
70	448	229	219	569	289	280	1.3	1.8
71	536	272	264	673	313	360	1.6	2.1
72	503	246	257	695	341	354	1.5	2.2
73	537	255	282	607	261	346	1.6	1.9
74	509	233	276	376	169	207	1.5	1.2
75～79歳	2,201	926	1,275	2,293	1,082	1,211	6.5	7.2
75	443	196	247	409	204	205	1.3	1.3
76	372	154	218	494	243	251	1.1	1.6
77	465	195	270	456	216	240	1.4	1.4
78	476	205	271	490	224	266	1.4	1.5
79	445	176	269	444	195	249	1.3	1.4
80～84歳	2,117	869	1,248	1,891	756	1,135	6.3	5.9
80	426	193	233	399	166	233	1.3	1.3
81	436	186	250	325	128	197	1.3	1.0
82	422	179	243	395	165	230	1.2	1.2
83	423	159	264	407	167	240	1.3	1.3
84	410	152	258	365	130	235	1.2	1.1
85～89歳	1,564	541	1,023	1,545	559	986	4.6	4.9
85	351	123	228	343	137	206	1.0	1.1
86	330	118	212	324	125	199	1.0	1.0
87	341	127	214	296	112	184	1.0	0.9
88	301	95	206	301	100	201	0.9	0.9
89	241	78	163	281	85	196	0.7	0.9
90～94歳	712	172	540	926	266	660	2.1	2.9
90	215	64	151	235	68	167	0.6	0.7
91	179	42	137	209	61	148	0.5	0.7
92	119	24	95	208	66	142	0.4	0.7
93	109	30	79	152	39	113	0.3	0.5
94	90	12	78	122	32	90	0.3	0.4
95～99歳	205	36	169	263	52	211	0.6	0.8
95	74	10	64	88	20	68	0.2	0.3
96	44	11	33	62	11	51	0.1	0.2
97	38	6	32	52	8	44	0.1	0.2
98	25	5	20	32	8	24	0.1	0.1
99	24	4	20	29	5	24	0.1	0.1
100歳以上	42	8	34	46	5	41	0.1	0.1
不詳	114	69	45	304	190	114	0.3	1.0
再掲								
15歳未満	3,910	2,029	1,881	3,462	1,761	1,701	11.6	11.0
15～64歳	17,349	8,829	8,520	15,767	8,029	7,738	51.5	50.0
65歳以上	12,448	5,270	7,178	12,313	5,259	7,054	36.9	39.0

資料…国勢調査

2 人 口

5 世帯の種類

(令和2年10月1日)

地区別	世帯数	人 口			女100 人に 対し男	一世 帯当 たり 人員	人口密度 (1km ² 当たり)	一 般 世 帯						施設等世帯			
		総 数	男	女				世 帯 数					世 帯 人 員	1世帯当 たり人員	世 帯 数	世帯人員	
								総 数	1 人	2 人	3 人	4 人					5人以上
総 数	13,735	31,846	15,239	16,607	91.8	2.32	91.7	13,699	4,572	4,652	2,163	1,474	838	30,848	2.25	36	998
綾 部	5,103	11,116	5,304	5,812	91.3	2.18	734.7	5,091	1,911	1,653	778	505	244	10,883	2.14	12	233
中 筋	2,431	5,921	2,825	3,096	91.2	2.44	419.6	2,423	785	801	395	274	168	5,566	2.30	8	355
吉 美	810	2,236	1,075	1,161	92.6	2.76	196.3	810	141	275	152	157	85	2,236	2.76	-	-
西八田	803	1,708	844	864	97.7	2.13	101.1	801	338	230	110	73	50	1,694	2.11	2	14
東八田	724	1,575	745	830	89.8	2.18	43.6	724	250	252	126	62	34	1,575	2.18	-	-
山 家	541	1,271	622	649	95.8	2.35	39.0	541	150	197	100	60	34	1,271	2.35	-	-
口上林	252	691	333	358	93.0	2.74	25.5	247	78	107	31	17	14	539	2.18	5	152
豊 里	1,366	3,585	1,727	1,858	92.9	2.62	142.5	1,360	355	474	240	178	113	3,370	2.48	6	215
物 部	566	1,363	670	693	96.7	2.41	83.0	565	146	219	89	74	37	1,357	2.40	1	6
志賀郷	493	1,099	538	561	95.9	2.23	40.9	493	158	191	72	37	35	1,099	2.23	-	-
中上林	443	899	394	505	78.0	2.03	17.5	441	176	168	51	29	17	876	1.99	2	23
奥上林	203	382	162	220	73.6	1.88	5.2	203	84	85	19	8	7	382	1.88	-	-

資料… 令和2年国勢調査

6 地区別人口割合(令和2年10月1日)

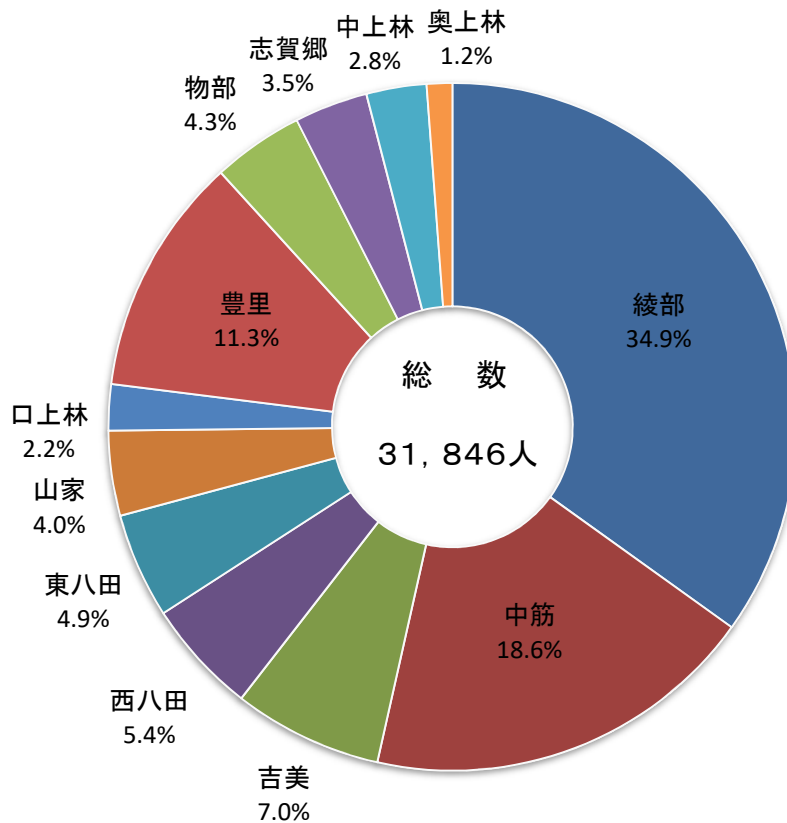

2 人 口

7 人口動態

区 分 年	自然動態			社会動態			婚 姻	離 婚	死 産
	出 生	死 亡	増 減	転 入	転 出	増 減			
平成25年	227	561	△ 334	961	1,097	△ 136	137	63	1
平成26年	196	544	△ 348	920	971	△ 51	130	43	4
平成27年	214	525	△ 311	986	1,153	△ 167	138	44	6
平成28年	205	551	△ 346	903	1,011	△ 108	130	50	4
平成29年	218	561	△ 343	950	1,072	△ 122	117	48	1
平成30年	220	506	△ 286	923	973	△ 50	124	48	2
令和元年	160	586	△ 426	920	1,010	△ 90	102	56	5
令和2年	201	499	△ 298	903	968	△ 65	97	48	4
令和3年	181	537	△ 356	924	1,041	△ 117	94	55	4
令和4年	160	609	△ 449	1,145	1,128	17	95	39	2

資料提供…市民・国保課

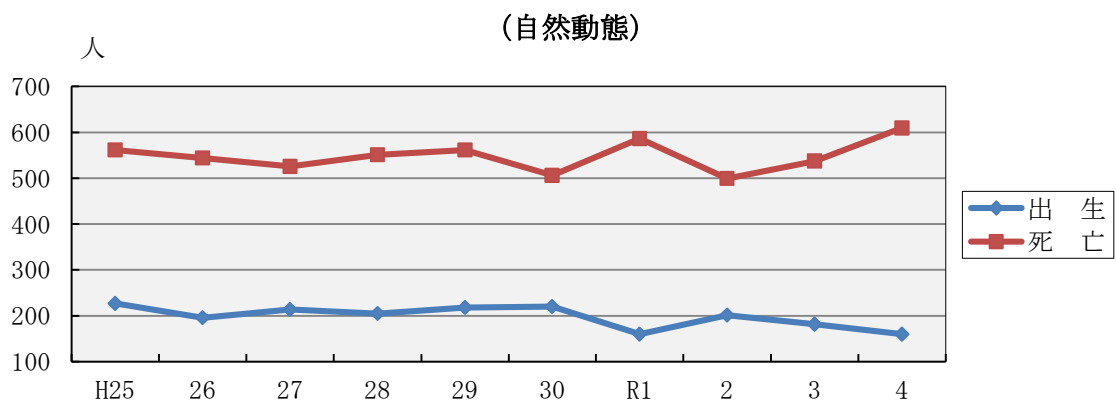
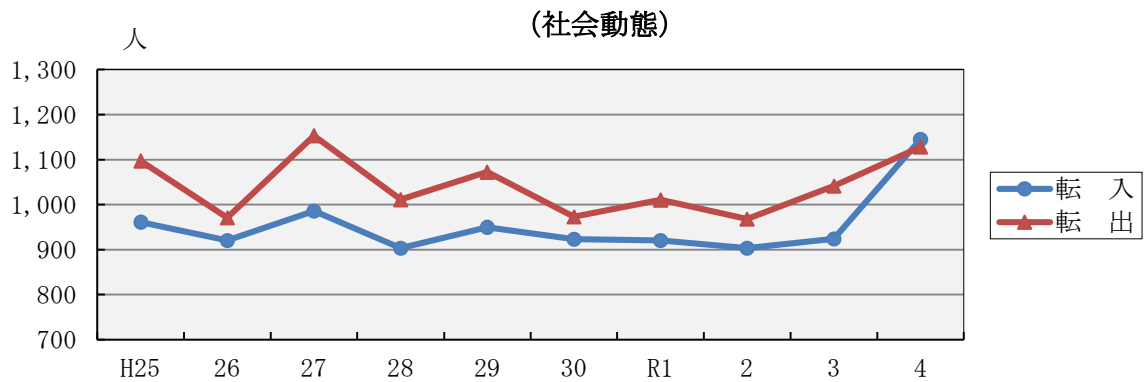

2 人 口

8 市に住んでいる外国人

各年3月末現在

区分 \ 年	平成31年	令和2年	令和3年	令和4年	令和5年
総 数	426	502	495	477	578
韓 国 ・ 朝 鮮	58	57	55	56	52
中 国	65	71	61	46	38
ア メ リ カ	4	3	5	5	3
イ ギ リ ス	-	-	-	1	1
タ イ	6	10	7	7	7
インドネシア	10	8	7	8	11
カ ナ ダ	2	2	2	2	2
フ ィ リ ピ ン	51	58	58	61	75
ブ ラ ジ ル	1	1	1	2	2
ペ ル ー	1	1	1	1	-
ボ リ ビ ア	28	25	21	18	13
ベ ト ナ ム	180	240	249	228	305
ネ パ ー ル	2	5	3	8	26
オーストラリア	2	1	1	1	2
台 湾	1	1	3	2	1
ケ ニ ア	1	1	-	-	-
カンボジア	7	13	12	12	11
イ ン ド	4	-	-	-	-
アイルランド	1	-	-	-	-
ニュージーランド	1	1	1	1	1
ド イ ツ	1	-	-	-	-
ミャンマー	-	3	3	9	9
パキスタン	-	1	5	7	13
バングラデシュ	-	-	-	1	4
フ ラ ン ス	-	-	-	1	1
ロ シ ア	-	-	-	-	1

資料提供…市民・国保課

2 人 口

9 推計人口の推移

基 準 日	総数及び前月との差		男	女	世 帯 数
	人	人	人	人	世帯
令和2年1月1日	32,018	△ 51	15,404	16,614	13,715
2月1日	31,983	△ 35	15,370	16,613	13,705
3月1日	31,955	△ 28	15,358	16,597	13,701
4月1日	31,812	△ 143	15,280	16,532	13,684
5月1日	31,797	△ 15	15,272	16,525	13,692
6月1日	31,771	△ 26	15,262	16,509	13,693
7月1日	31,725	△ 46	15,239	16,486	13,688
8月1日	31,712	△ 13	15,236	16,476	13,681
9月1日	31,711	△ 1	15,236	16,475	13,679
10月1日	31,846	135	15,239	16,607	13,735
11月1日	31,822	△ 24	15,224	16,598	13,734
12月1日	31,812	△ 10	15,220	16,592	13,737
令和3年1月1日	31,814	2	15,232	16,582	13,742
2月1日	31,753	△ 61	15,197	16,556	13,734
3月1日	31,694	△ 59	15,176	16,518	13,706
4月1日	31,542	△ 152	15,111	16,431	13,698
5月1日	31,561	19	15,132	16,429	13,740
6月1日	31,502	△ 59	15,097	16,405	13,714
7月1日	31,459	△ 43	15,083	16,376	13,702
8月1日	31,451	△ 8	15,081	16,370	13,701
9月1日	31,453	2	15,084	16,369	13,703
10月1日	31,456	3	15,090	16,366	13,704
11月1日	31,421	△ 35	15,079	16,342	13,707
12月1日	31,388	△ 33	15,059	16,329	13,705
令和4年1月1日	31,347	△ 41	15,041	16,306	13,695
2月1日	31,297	△ 50	15,025	16,272	13,688
3月1日	31,224	△ 73	14,991	16,233	13,666
4月1日	31,082	△ 142	14,939	16,143	13,660
5月1日	31,083	1	14,936	16,147	13,708
6月1日	31,117	34	14,941	16,176	13,772
7月1日	31,134	17	14,933	16,201	13,816
8月1日	31,093	△ 41	14,910	16,183	13,808
9月1日	31,055	△ 38	14,894	16,161	13,790
10月1日	31,004	△ 51	14,873	16,131	13,784
11月1日	30,960	△ 44	14,855	16,105	13,767
12月1日	30,950	△ 10	14,844	16,106	13,768
令和5年1月1日	30,922	△ 28	14,833	16,089	13,755
2月1日	30,840	△ 82	14,796	16,044	13,716
3月1日	30,786	△ 54	14,762	16,024	13,681
4月1日	30,694	△ 92	14,718	15,976	13,716
5月1日	30,650	△ 44	14,697	15,953	13,719
6月1日	30,645	△ 5	14,705	15,940	13,743
7月1日	30,645	0	14,695	15,950	13,755
8月1日	30,614	△ 31	14,681	15,933	13,754
9月1日	30,596	△ 18	14,674	15,922	13,758

注) 推計人口とは、5年毎に実施される「国勢調査」の総人口を基に、住民基本台帳に記録された方の増減を差し引いて出された数値で、令和2年10月1日の数値は確定値です。

資料提供…総務課

2 人 口

10 住民基本台帳人口の推移

基 準 日	総数及び前月との差		男	女	世 帯 数
	人	人			
令和2年1月末	33,177	△ 35	15,925	17,252	15,677
2月末	33,149	△ 28	15,913	17,236	15,673
3月末	33,006	△ 143	15,835	17,171	15,656
4月末	32,991	△ 15	15,827	17,164	15,664
5月末	32,965	△ 26	15,817	17,148	15,665
6月末	32,919	△ 46	15,794	17,125	15,660
7月末	32,906	△ 13	15,791	17,115	15,653
8月末	32,905	△ 1	15,791	17,114	15,651
9月末	32,883	△ 22	15,773	17,110	15,649
10月末	32,859	△ 24	15,758	17,101	15,648
11月末	32,849	△ 10	15,754	17,095	15,651
12月末	32,851	2	15,766	17,085	15,656
令和3年1月末	32,790	△ 61	15,731	17,059	15,648
2月末	32,731	△ 59	15,710	17,021	15,620
3月末	32,579	△ 152	15,645	16,934	15,612
4月末	32,598	19	15,666	16,932	15,654
5月末	32,539	△ 59	15,631	16,908	15,628
6月末	32,496	△ 43	15,617	16,879	15,616
7月末	32,488	△ 8	15,615	16,873	15,615
8月末	32,490	2	15,618	16,872	15,617
9月末	32,493	3	15,624	16,869	15,618
10月末	32,458	△ 35	15,613	16,845	15,621
11月末	32,425	△ 33	15,593	16,832	15,619
12月末	32,384	△ 41	15,575	16,809	15,609
令和4年1月末	32,334	△ 50	15,559	16,775	15,602
2月末	32,261	△ 73	15,525	16,736	15,580
3月末	32,119	△ 142	15,473	16,646	15,574
4月末	32,120	1	15,470	16,650	15,622
5月末	32,154	34	15,475	16,679	15,686
6月末	32,171	17	15,467	16,704	15,730
7月末	32,130	△ 41	15,444	16,686	15,722
8月末	32,092	△ 38	15,428	16,664	15,704
9月末	32,041	△ 51	15,407	16,634	15,698
10月末	31,997	△ 44	15,389	16,608	15,681
11月末	31,987	△ 10	15,378	16,609	15,682
12月末	31,959	△ 28	15,367	16,592	15,669
令和5年1月末	31,877	△ 82	15,330	16,547	15,630
2月末	31,823	△ 54	15,296	16,527	15,595
3月末	31,731	△ 92	15,252	16,479	15,630
4月末	31,687	△ 44	15,231	16,456	15,633
5月末	31,682	△ 5	15,239	16,443	15,657
6月末	31,682	0	15,229	16,453	15,669
7月末	31,651	△ 31	15,215	16,436	15,668
8月末	31,633	△ 18	15,208	16,425	15,672
9月末	31,605	△ 28	15,193	16,412	15,658

注) 住民基本台帳人口とは、綾部市の住民基本台帳に記録されている人口のことをいいます。

資料提供…市民・国保課

2 人 口

11 自治会区域内別住民基本台帳人口

各年3月末現在

地 区	令和4年				令和5年			
	世帯数 <small>世帯</small>	人口 <small>人</small>	男 <small>人</small>	女 <small>人</small>	世帯数 <small>世帯</small>	人口 <small>人</small>	男 <small>人</small>	女 <small>人</small>
総 数	15,574	32,119	15,473	16,646	15,630	31,731	15,252	16,479
綾 部 地 区	5,560	11,310	5,357	5,953	5,641	11,312	5,366	5,946
東 本 町	82	134	71	63	90	142	82	60
西 本 町	31	74	33	41	31	73	32	41
南 西 町	47	79	39	40	63	97	53	44
北 西 町	75	140	66	74	77	141	69	72
広 小 路	41	93	46	47	41	91	46	45
西 新 町	32	65	34	31	33	67	33	34
新 広 小 路	46	85	43	42	53	93	44	49
駅 前 町	74	129	58	71	72	126	57	69
相 生 町	26	50	22	28	24	48	21	27
幸 通 町	97	168	86	82	94	164	80	84
若 松 町	109	217	97	120	115	224	97	127
上 町	67	134	64	70	63	121	58	63
並 松 町	71	160	75	85	71	159	75	84
川 糸 町	99	213	100	113	101	218	104	114
新 宮 町	58	112	46	66	56	115	46	69
上 野 町	271	556	268	288	274	569	276	293
新 町	51	99	42	57	53	104	46	58
田 町	50	89	35	54	44	81	32	49
月 見 町	56	110	50	60	57	109	50	59
中 ノ 町	78	161	73	88	78	160	74	86
天 神 町	64	124	51	73	66	125	52	73
本 町 四 丁 目	53	98	46	52	52	98	47	51
本 町 五、六 丁 目	48	112	55	57	52	119	58	61
本 町 七 丁 目	50	94	46	48	62	105	58	47
本 町 八 丁 目	21	38	18	20	19	35	17	18
東 神 宮 寺	115	222	106	116	116	234	110	124
西 神 宮 寺	144	277	135	142	139	261	125	136
井 倉 町	474	873	435	438	517	914	440	474
宮 代 町	114	184	77	107	114	180	75	105
青 野 町	713	1,625	787	838	713	1,612	788	824
綾 中 町	160	344	152	192	159	344	154	190
味 方 町	522	1,090	538	552	530	1,089	536	553
野 田 町	36	73	41	32	36	69	40	29
寺 町 東	91	177	82	95	87	171	78	93
田 野 町	207	450	224	226	214	454	228	226
グ ラ ン ブ ル ー	118	197	110	87	114	182	101	81
明 知 町	68	117	48	69	67	114	47	67
中 神 宮 寺	214	394	175	219	211	392	171	221
寺 町 西	295	661	312	349	292	643	308	335
紫 水 ヶ 丘	265	608	285	323	267	611	286	325
西 町 団 地	112	223	90	133	109	210	82	128
弥 生 団 地	71	156	83	73	69	148	78	70
上 野 団 地	61	138	55	83	57	123	47	76
綾 部 合 同 宿 舎	14	21	14	7	19	30	20	10
井 倉 新 町 団 地	69	146	44	102	70	147	45	102

2 人 口

各年3月末現在

地 区	令和4年				令和5年			
	世帯数	人 口	男	女	世帯数	人 口	男	女
中 筋 地 区	2,611	5,612	2,752	2,860	2,624	5,549	2,720	2,829
岡 町	223	452	222	230	237	468	222	246
延 町	130	279	132	147	134	282	132	150
上 延 町	556	1,262	623	639	547	1,230	614	616
高 津 町	448	965	465	500	442	945	459	486
安 場 町	81	162	78	84	75	149	69	80
鳥 ヶ 坪	112	254	123	131	116	265	129	136
夕 陽 ヶ 丘	341	641	324	317	334	617	313	304
大 島 町 東	238	503	236	267	251	520	244	276
大 島 町 中	255	586	303	283	254	564	293	271
大 島 町 西	227	508	246	262	234	509	245	264
吉 美 地 区	940	2,389	1,171	1,218	931	2,337	1,142	1,195
有 岡 町	121	279	129	150	117	266	124	142
里 町	168	343	152	191	168	338	148	190
多 田 町	101	218	109	109	102	219	107	112
高 倉 町	41	102	50	52	40	97	48	49
小 呂 町	49	98	44	54	49	98	46	52
星 原 町	29	61	25	36	26	54	21	33
桜が丘一丁目	219	620	323	297	220	605	315	290
桜が丘二丁目	211	667	338	329	208	659	332	327
桜が丘三丁目	1	1	1	-	1	1	1	-
西 八 田 地 区	882	1,763	899	864	896	1,752	890	862
上 八 田	97	196	98	98	98	184	91	93
七 百 石	111	233	117	116	109	219	106	113
中 筋 安	111	222	103	119	106	210	99	111
岡 安 垣	70	137	71	66	70	137	70	67
渕 八 田	199	467	230	237	204	471	235	236
下 八 田	294	508	280	228	309	531	289	242
東 八 田 地 区	844	1,625	772	853	833	1,580	746	834
中 山	34	55	31	24	35	55	30	25
安 国 寺	71	148	71	77	69	142	69	73
鐘 鑄 場	31	60	33	27	31	59	32	27
上 町	24	54	27	27	24	52	26	26
中 町	39	69	31	38	34	63	29	34
新 町	16	40	21	19	15	36	19	17
内 町	21	59	31	28	21	58	29	29
高 谷 槻	55	107	48	59	57	110	49	61
大 石	52	99	43	56	53	99	44	55
延 近	43	93	49	44	40	88	48	40
門	24	43	17	26	23	42	16	26
久 保	14	25	15	10	14	24	14	10
施 福 寺	21	38	17	21	20	36	15	21
小 嶋	27	49	26	23	28	50	27	23
鳥 居 野	94	210	89	121	96	213	91	122

2 人 口

各年3月末現在

地 区	令和4年				令和5年			
	世帯数	人口	男	女	世帯数	人口	男	女
野 瀬	19	28	10	18	20	29	11	18
下 村	37	59	29	30	37	57	28	29
中 川 原	28	52	22	30	28	51	21	30
大 又	11	18	8	10	11	18	8	10
見 内	24	39	20	19	23	38	20	18
黒 谷	51	88	47	41	50	82	41	41
八 代	10	17	10	7	9	11	7	4
愛 宕	33	49	24	25	30	45	21	24
大 野	65	126	53	73	65	122	51	71
山 家 地 区	622	1,324	652	672	617	1,261	620	641
戸 奈 瀬 町	38	86	43	43	40	85	41	44
釜 輪 町	31	56	25	31	31	55	24	31
広 瀬 町	46	104	51	53	46	100	49	51
橋 上 町	20	37	18	19	20	37	18	19
旭 町	29	62	30	32	29	56	27	29
東 山 町	95	191	96	95	98	188	95	93
鷹 栖 町	106	245	123	122	100	222	110	112
西 原 町	76	176	88	88	75	168	86	82
和 木 町	35	80	37	43	33	72	34	38
下 原 町	73	144	68	76	72	138	65	73
上 原 町	54	102	50	52	53	100	50	50
下 替 地 町	19	41	23	18	20	40	21	19
口 上 林 地 区	308	565	269	296	313	567	264	303
十 倉 志 茂 町	31	63	31	32	32	66	33	33
十 倉 中 町	36	62	22	40	36	66	25	41
十 倉 名 畑 町	62	111	53	58	68	114	49	65
十 倉 向 町	23	50	24	26	23	49	23	26
井 根 町	23	40	20	20	24	40	20	20
武 吉 町	59	91	46	45	58	88	44	44
佃 町	39	78	42	36	35	71	38	33
忠 町	35	70	31	39	37	73	32	41
豊 里 地 区	1,599	3,503	1,729	1,774	1,592	3,442	1,682	1,760
上 位 田	98	198	101	97	99	194	99	95
中 位 田	53	107	47	60	52	106	46	60
下 位 田	94	182	84	98	94	185	85	100
岡 倉	33	76	40	36	32	75	41	34
栗 上	107	237	120	117	103	224	112	112
栗 橋 町	72	167	76	91	71	161	72	89
栗 町	143	311	153	158	142	301	146	155
栗 揚	147	351	165	186	147	345	161	184
豊 里	83	202	102	100	84	204	101	103
館	98	210	110	100	97	209	108	101
今 田	30	69	35	34	30	68	35	33
大 畠	47	102	50	52	46	100	48	52

2 人 口

各年3月末現在

地 区	令和4年				令和5年			
	世帯数	人口	男	女	世帯数	人口	男	女
小 西	77	159	80	79	76	156	79	77
鍛 治	86	173	85	88	85	172	80	92
小 貝	33	69	29	40	33	68	29	39
湯 殿	26	65	32	33	26	62	30	32
石 原	29	76	36	40	29	75	36	39
私 東	25	45	22	23	24	42	20	22
私 市	63	136	71	65	65	135	72	63
旭 ケ	75	168	87	81	77	166	84	82
高 丘	72	172	85	87	73	170	83	87
小 谷	108	228	119	109	107	224	115	109
物 部 地 区	682	1,391	667	724	677	1,361	649	712
下 市	127	267	125	142	127	261	122	139
上 市	68	151	77	74	69	145	73	72
須 波	62	122	60	62	64	128	63	65
岸 伎	70	143	71	72	66	132	65	67
新 田	127	244	112	132	123	238	109	129
西 庄	123	253	117	136	124	249	116	133
白 坂	105	211	105	106	104	208	101	107
志 賀 郷 地 区	569	1,113	543	570	567	1,086	525	561
志 賀 郷	119	231	116	115	122	231	114	117
志 賀	32	67	35	32	32	65	34	31
向 田	72	145	73	72	72	142	71	71
篠 田	55	109	49	60	54	105	47	58
別 所	41	83	37	46	40	79	35	44
内 久	23	33	13	20	21	31	13	18
金 河	37	65	30	35	37	62	28	34
坊 口	34	69	34	35	34	66	31	35
仁 和	48	91	42	49	48	88	39	49
西 方	108	220	114	106	107	217	113	104
中 上 林 地 区	514	908	399	509	508	885	392	493
第 一 区	58	116	57	59	56	114	56	58
浅 原	10	18	6	12	10	16	5	11
真 野	29	56	27	29	29	53	25	28
小 田	22	38	18	20	23	40	20	20
引 地	26	45	19	26	25	44	20	24
西 屋	21	45	19	26	20	44	18	26
神 谷	15	32	15	17	13	25	12	13
寺 町	14	22	11	11	14	22	11	11
日 置	24	39	17	22	24	37	17	20
片 殿	14	20	9	11	14	20	9	11
石 山	23	48	21	27	24	52	22	30
橋	22	42	19	23	21	40	19	21

2 人 口

各年3月末現在

地 区		令和4年				令和5年			
		世帯数	人口	男	女	世帯数	人口	男	女
		<small>世帯</small>	<small>人</small>	<small>人</small>	<small>人</small>	<small>世帯</small>	<small>人</small>	<small>人</small>	<small>人</small>
馬場	尾	15	20	6	14	14	21	7	14
山田		11	17	6	11	12	19	7	12
竹原		16	25	10	15	15	24	8	16
瀬谷		5	7	2	5	6	8	2	6
大町		36	60	22	38	40	61	21	40
弓削		22	31	10	21	22	32	11	21
遊里		31	61	31	30	30	57	29	28
清睦		24	36	17	19	23	33	17	16
水志		16	29	12	17	16	28	12	16
辻		13	24	11	13	13	23	11	12
梨		12	18	6	12	12	18	6	12
市之		25	41	19	22	21	38	19	19
市志		10	18	9	9	11	16	8	8
奥上林地区		240	406	175	231	232	394	168	226
長野		15	25	8	17	15	24	8	16
志古		15	25	10	15	13	21	8	13
山内		20	35	17	18	21	37	18	19
鳥垣		28	56	28	28	26	53	26	27
草壁		20	33	12	21	18	30	11	19
古屋		X	X	X	X	3	3	1	2
有川		37	63	31	32	36	61	30	31
小安		11	22	9	13	10	20	7	13
八仲		26	48	21	27	27	47	21	26
八代		11	17	7	10	12	22	10	12
古和		20	22	7	15	17	19	6	13
光野		15	21	10	11	13	19	8	11
市		7	14	5	9	7	14	5	9
大		6	10	5	5	5	9	4	5
唐		9	15	5	10	9	15	5	10
準世帯		203	210	88	122	199	205	88	117

資料提供…市民・国保課



2 人 口

12 年齢別(各歳)・男女別住民基本台帳人口 (令和5年3月末現在)

区 分	総 数	男	女
総 数	31,731	15,252	16,479
0～4歳	950	487	463
0	176	83	93
1	177	101	76
2	188	97	91
3	183	89	94
4	226	117	109
5～9歳	1,097	571	526
5	228	130	98
6	229	115	114
7	210	106	104
8	221	104	117
9	209	116	93
10～14歳	1,272	640	632
10	251	131	120
11	228	109	119
12	274	134	140
13	256	136	120
14	263	130	133
15～19歳	1,428	763	665
15	267	133	134
16	281	149	132
17	292	154	138
18	299	169	130
19	289	158	131
20～24歳	1,344	695	649
20	268	136	132
21	284	138	146
22	252	131	121
23	277	154	123
24	263	136	127

区 分	総 数	男	女
25～29歳	1,134	609	525
25	241	141	100
26	252	128	124
27	232	121	111
28	214	110	104
29	195	109	86
30～34歳	1,236	621	615
30	246	123	123
31	236	117	119
32	229	123	106
33	254	117	137
34	271	141	130
35～39歳	1,475	766	709
35	293	143	150
36	312	167	145
37	306	156	150
38	248	125	123
39	316	175	141
40～44歳	1,642	860	782
40	307	168	139
41	297	158	139
42	318	172	146
43	330	169	161
44	390	193	197
45～49歳	2,123	1,073	1,050
45	386	200	186
46	398	202	196
47	431	215	216
48	431	197	234
49	477	259	218

2 人 口

区 分	総 数	男	女
	人	人	人
50～54歳	2,294	1,195	1,099
50	512	274	238
51	486	246	240
52	432	237	195
53	428	215	213
54	436	223	213
55～59歳	1,747	859	888
55	389	191	198
56	331	162	169
57	340	178	162
58	343	160	183
59	344	168	176
60～64歳	1,947	980	967
60	390	213	177
61	355	178	177
62	363	177	186
63	389	200	189
64	450	212	238
65～69歳	2,123	993	1,130
65	382	175	207
66	397	201	196
67	429	200	229
68	428	203	225
69	487	214	273
70～74歳	2,807	1,357	1,450
70	434	206	228
71	532	259	273
72	578	298	280
73	598	286	312
74	665	308	357

区 分	総 数	男	女
	人	人	人
75～79歳	2,354	1,094	1,260
75	624	293	331
76	514	215	299
77	355	175	180
78	424	214	210
79	437	197	240
80～84歳	1,937	806	1,131
80	448	187	261
81	441	203	238
82	405	174	231
83	333	130	203
84	310	112	198
85～89歳	1,530	563	967
85	368	150	218
86	328	117	211
87	295	92	203
88	267	116	151
89	272	88	184
90～94歳	928	247	681
90	222	67	155
91	216	68	148
92	203	37	166
93	152	36	116
94	135	39	96
95～99歳	323	69	254
95	107	25	82
96	81	15	66
97	56	12	44
98	51	14	37
99	28	3	25
100歳以上	40	4	36

資料提供…市民・国保課

2 人 口

13 産業大分類別15歳以上就業人口（各年10月1日現在）

年 区 分	平成7年			平成12年			年 区 分	平成17年		
	総数	男	女	総数	男	女		総数	男	女
総 数	22,171	12,500	9,671	20,242	11,510	8,732	総 数	19,161	10,867	8,294
第1次産業	3,840	2,082	1,758	2,618	1,505	1,113	第1次産業	2,319	1,360	959
農業	3,743	1,996	1,747	2,554	1,453	1,101	農業	2,298	1,339	959
林業	92	82	10	57	47	10	林業	17	17	-
漁業	5	4	1	7	5	2	漁業	4	4	-
第2次産業	8,548	5,059	3,489	7,605	4,743	2,862	第2次産業	6,516	4,233	2,283
鉱業	4	4	-	4	4	-	鉱業	-	-	-
建設業	2,066	1,755	311	1,950	1,644	306	建設業	1,582	1,344	238
製造業	6,478	3,300	3,178	5,651	3,095	2,556	製造業	4,934	2,889	2,045
第3次産業	9,725	5,332	4,393	9,904	5,207	4,697	第3次産業	10,023	5,105	4,918
電気・ガス・熱供給・水道業	61	53	8	81	75	6	電気・ガス・熱供給・水道業	70	63	7
運輸・通信業	894	787	107	913	786	127	情報通信業	86	65	21
卸売・小売業、飲食店	3,227	1,598	1,629	3,251	1,574	1,677	運輸業	716	597	119
金融・保険業	349	152	197	334	159	175	卸・小売業	2,450	1,229	1,221
不動産業	60	40	20	53	31	22	金融・保険業	221	104	117
サービス業	4,440	2,163	2,277	4,581	2,047	2,534	不動産業	78	51	27
公務 (他に分類されないもの)	694	539	155	691	535	156	飲食店・宿泊	676	229	447
							医療・福祉	1,710	373	1,337
							教育・学習	757	323	434
							複合サービス	361	251	110
							サービス(他)	2,200	1,275	925
							公務 (他に分類されないもの)	698	545	153
分類不能の産業	58	27	31	115	55	60	分類不能の産業	303	169	134
再 掲							再 掲			
第1次産業(%)	17.4	16.7	18.2	13.0	13.1	12.8	第1次産業(%)	12.3	12.7	11.8
第2次産業(%)	38.7	40.6	36.2	37.8	41.4	33.0	第2次産業(%)	34.6	39.6	28.0
第3次産業(%)	44.0	42.7	45.6	49.2	45.5	54.2	第3次産業(%)	53.1	47.7	60.3

注)割合は「分類不能の産業」を除いて算出

2 人 口

区 分	平成22年			平成27年			令和2年		
	総 数	男	女	総 数	男	女	総 数	男	女
総 数	16,750	9,396	7,354	16,211	9,070	7,141	15,282	8,255	7,027
第1次産業	1,463	956	507	1,481	943	538	1,160	737	423
農業、林業	1,461	955	506	1,477	941	536	1,156	733	423
漁業	2	1	1	4	2	2	4	4	-
第2次産業	5,212	3,438	1,774	4,932	3,415	1,517	4,857	3,225	1,632
鉱業、採石業、 砂利採取業	3	3	-	8	6	2	5	4	1
建設業	1,170	972	198	1,133	945	188	1,063	861	202
製造業	4,039	2,463	1,576	3,791	2,464	1,327	3,789	2,360	1,429
第3次産業	9,548	4,702	4,846	9,522	4,550	4,972	9,085	4,195	4,890
電気・ガス・熱供 給・水道業	74	65	9	81	69	12	66	56	10
情報通信業	111	73	38	94	64	30	97	52	45
運輸業、郵便業	707	562	145	716	552	164	662	526	136
卸売業、小売業	2,199	1,112	1,087	2,005	980	1,025	1,890	890	1,000
金融業、保険業	238	102	136	213	80	133	163	55	108
不動産業、 物品賃貸業	119	75	44	133	76	57	136	76	60
学術研究、専門・ 技術サービス業	403	257	146	341	237	104	328	221	107
宿泊業、飲食 サービス業	684	251	433	658	239	419	573	184	389
生活関連サービ ス業、娯楽業	518	227	291	495	193	302	441	171	270
教育、学習支援業	700	297	403	666	269	397	785	279	506
医療、福祉	1,984	457	1,527	2,193	535	1,658	2,217	586	1,631
複合サービス事業	219	130	89	241	151	90	216	128	88
サービス業 (他に分類されないもの)	945	624	321	1,086	691	395	885	570	315
公務(他に分類され ないものを除く)	647	470	177	600	414	186	626	401	225
分類不能の産業	527	300	227	276	162	114	180	98	82
再 掲									
第1次産業(%)	9.0	10.5	7.1	9.3	10.6	7.7	7.7	9	6.1
第2次産業(%)	32.1	37.8	24.9	31.0	38.3	21.6	32.3	39.5	23.5
第3次産業(%)	58.9	51.7	68.0	59.8	51.1	70.8	60.2	51.4	70.4

2 人 口

14 常住地又は従業地・通学地による年齢(5歳階級), 男女別人口及び15歳以上就業者数 (令和2年10月1日現在)

男女、年齢(5歳階級)	常住地による人口							常住地による就業者数	
	総数 (夜間人口)	従業も通 学もしてい ない	自宅で 従業	自宅外の自 市区町村で 従業・通学	自市内他区で 従業・通学	府内他市区 町村で従業・ 通学	他県で従 業・通学	総 数	自宅で 従業
総 数	31,846	12,178	1,957	11,522	-	4,339	290	15,283	1,957
15歳未満	3,462	1,386	-	1,933	-	29	2	1	-
15～19歳	1,249	31	7	598	-	489	35	173	7
20～24歳	979	88	20	542	-	226	26	735	20
25～29歳	1,046	98	26	563	-	260	9	871	26
30～34歳	1,315	137	46	666	-	355	20	1,093	46
35～39歳	1,461	161	71	741	-	358	20	1,202	71
40～44歳	1,757	174	101	906	-	454	19	1,498	101
45～49歳	2,255	186	115	1,224	-	581	35	1,972	115
50～54歳	1,925	208	137	1,026	-	431	33	1,647	137
55～59歳	1,794	266	112	904	-	417	34	1,483	112
60～64歳	1,986	478	187	867	-	381	16	1,470	187
65～69歳	2,429	1,166	226	720	-	232	24	1,221	226
70～74歳	2,920	1,843	354	538	-	104	15	1,030	354
75～79歳	2,293	1,727	278	220	-	20	-	529	278
80～84歳	1,891	1,605	174	57	-	2	1	236	174
85歳以上	2,780	2,624	103	17	-	-	1	122	103
男	15,239	4,643	1,157	5,609	-	2,757	229	8,256	1,157
15歳未満	1,761	697	-	995	-	16	1	1	-
15～19歳	678	22	4	318	-	280	14	87	4
20～24歳	490	30	11	271	-	132	16	380	11
25～29歳	540	34	14	291	-	141	6	461	14
30～34歳	676	43	24	340	-	206	17	589	24
35～39歳	777	54	41	373	-	227	17	666	41
40～44歳	890	61	57	404	-	292	18	781	57
45～49歳	1,129	57	68	546	-	369	30	1,020	68
50～54歳	975	61	88	475	-	269	29	874	88
55～59歳	902	78	65	406	-	280	31	794	65
60～64歳	972	159	105	394	-	272	14	790	105
65～69歳	1,166	468	136	332	-	173	24	676	136
70～74歳	1,373	760	197	289	-	83	10	589	197
75～79歳	1,082	748	166	131	-	15	-	317	166
80～84歳	756	597	102	34	-	2	1	140	102
85歳以上	882	774	79	10	-	-	1	91	79
女	16,607	7,535	800	5,913	-	1,582	61	7,027	800
15歳未満	1,701	689	-	938	-	13	1	-	-
15～19歳	571	9	3	280	-	209	21	86	3
20～24歳	489	58	9	271	-	94	10	355	9
25～29歳	506	64	12	272	-	119	3	410	12
30～34歳	639	94	22	326	-	149	3	504	22
35～39歳	684	107	30	368	-	131	3	536	30
40～44歳	867	113	44	502	-	162	1	717	44
45～49歳	1,126	129	47	678	-	212	5	952	47
50～54歳	950	147	49	551	-	162	4	773	49
55～59歳	892	188	47	498	-	137	3	689	47
60～64歳	1,014	319	82	473	-	109	2	680	82
65～69歳	1,263	698	90	388	-	59	-	545	90
70～74歳	1,547	1,083	157	249	-	21	5	441	157
75～79歳	1,211	979	112	89	-	5	-	212	112
80～84歳	1,135	1,008	72	23	-	-	-	96	72
85歳以上	1,898	1,850	24	7	-	-	-	31	24

注) 総数に労働力状態「不詳」を含む。

2 人 口

常住地による就業者数			従業地・通学地による人口			従業地による就業者数				
自宅外の自 市区町村で 従業	府内他市区 町村で従業	他県で従業	総数 (昼間人 口)	従業地・通学地による人口			総 数	従業地による就業者数		
				うち自市内他 区に常住	うち府内 他市区町 村に常住	うち他県に 常住		うち自市内他 区に常住	うち府内他 市区町村に 常住	うち他県に 常住
9,071	3,820	239	33,071	-	5,459	395	16,684	-	5,082	378
1	-	-	3,436	-	5	-	1	-	-	-
99	59	5	1,176	-	438	13	184	-	73	2
524	174	7	1,020	-	273	20	835	-	267	14
561	258	9	1,200	-	401	22	1,026	-	400	22
666	352	20	1,517	-	549	28	1,298	-	549	28
741	357	20	1,672	-	554	35	1,414	-	554	35
906	454	19	1,919	-	603	32	1,660	-	603	32
1,224	580	35	2,433	-	747	47	2,151	-	747	47
1,026	431	33	2,166	-	642	63	1,888	-	642	63
904	417	34	1,943	-	534	66	1,632	-	534	66
867	380	16	2,015	-	384	42	1,500	-	384	42
720	232	24	2,394	-	205	16	1,186	-	205	16
538	104	15	2,906	-	98	7	1,016	-	98	7
220	20	-	2,296	-	21	2	532	-	21	2
57	2	1	1,891	-	1	2	236	-	1	2
17	-	1	2,783	-	4	-	125	-	4	-
4,334	2,458	205	15,941	-	3,355	333	9,113	-	3,198	322
1	-	-	1,746	-	2	-	1	-	-	-
51	29	2	585	-	194	7	101	-	45	-
257	105	5	528	-	170	16	446	-	164	12
291	140	6	637	-	232	12	559	-	232	12
340	204	17	850	-	373	24	765	-	373	24
373	226	17	913	-	349	31	803	-	349	31
404	292	18	985	-	378	27	876	-	378	27
546	369	30	1,229	-	457	42	1,120	-	457	42
475	269	29	1,128	-	395	56	1,027	-	395	56
406	280	31	988	-	340	57	880	-	340	57
394	271	14	962	-	239	37	781	-	239	37
332	173	24	1,128	-	144	15	638	-	144	15
289	83	10	1,351	-	65	6	567	-	65	6
131	15	-	1,082	-	14	1	317	-	14	1
34	2	1	755	-	-	2	139	-	-	2
10	-	1	884	-	3	-	93	-	3	-
4,737	1,362	34	17,130	-	2,104	62	7,571	-	1,884	56
-	-	-	1,690	-	3	-	-	-	-	-
48	30	3	591	-	244	6	83	-	28	2
267	69	2	492	-	103	4	389	-	103	2
270	118	3	563	-	169	10	467	-	168	10
326	148	3	667	-	176	4	533	-	176	4
368	131	3	759	-	205	4	611	-	205	4
502	162	1	934	-	225	5	784	-	225	5
678	211	5	1,204	-	290	5	1,031	-	290	5
551	162	4	1,038	-	247	7	861	-	247	7
498	137	3	955	-	194	9	752	-	194	9
473	109	2	1,053	-	145	5	719	-	145	5
388	59	-	1,266	-	61	1	548	-	61	1
249	21	5	1,555	-	33	1	449	-	33	1
89	5	-	1,214	-	7	1	215	-	7	1
23	-	-	1,136	-	1	-	97	-	1	-
7	-	-	1,899	-	1	-	32	-	1	-

資料…国勢調査

2 人 口

15 従業上の地位

令和2年10月1日現在

産 業 分 類	総 数	雇 用 者		役 員		自 営 業 主 (家 庭 内 職 者 含 む)		家 族 従 事 者	
		男	女	男	女	男	女	男	女
総 数	15,282	6,150	5,871	530	154	1,422	423	83	528
農 業 、 林 業	1,156	94	66	23	2	592	63	23	292
漁 業	4	1	-	-	-	2	-	1	-
鉱業、採石業、砂利採取業	5	3	1	1	-	-	-	-	-
建 設 業	1,063	514	137	124	36	204	1	15	28
製 造 業	3,789	2,182	1,330	92	26	70	50	4	20
電気・ガス・熱供給・水道業	66	54	10	2	-	-	-	-	-
情報通信業	97	37	38	8	1	7	6	-	-
運輸業、郵便業	662	486	131	20	5	18	-	-	-
卸売業、小売業	1,890	630	844	104	36	133	51	17	64
金融業、保険業	163	50	102	4	2	1	3	-	-
不動産業、物品賃貸業	136	45	49	19	7	12	2	-	2
学術研究、専門・技術サービス業	328	141	77	18	5	60	11	2	13
宿泊業、飲食サービス業	573	94	263	16	11	64	63	9	51
生活関連サービス業、娯楽業	441	111	184	11	4	43	60	4	20
教育、学習支援業	785	267	470	1	1	10	31	1	2
医 療 、 福 祉	2,217	512	1,580	23	12	44	10	2	21
複合サービス事業	216	120	84	5	-	1	2	-	1
サービス業(他に分類されないもの)	885	353	230	55	5	151	68	5	12
公務(他に分類されるものを除く)	626	401	225	-	-	-	-	-	-
分類不能の産業	180	55	50	4	1	10	2	-	2

注) 総数に従業上の地位「不詳」を含む。

資料…国勢調査

3 财政

3 財 政

1 決算額の推移

区分 年度	一 般 会 計 決 算 額		特 別 会 計 決 算 額		地方交付税額
	歳 入	歳 出	歳 入	歳 出	
平成15年度	千円 17,123,008	千円 17,048,052	千円 14,061,096	千円 13,982,323	千円 4,937,809
平成16年度	15,864,832	15,778,744	13,922,733	13,835,109	4,619,505
平成17年度	15,997,279	15,803,353	13,687,671	13,650,067	4,577,523
平成18年度	15,366,549	15,260,262	13,824,719	13,708,958	4,120,217
平成19年度	14,535,299	14,490,361	15,212,217	15,131,038	3,776,062
平成20年度	14,863,718	14,761,080	11,255,667	11,185,829	4,166,733
平成21年度	16,058,732	15,826,685	10,754,259	10,739,108	4,363,125
平成22年度	16,725,722	16,512,646	10,438,069	10,400,076	4,743,294
平成23年度	16,020,012	15,856,642	11,140,685	11,026,130	4,791,451
平成24年度	17,601,973	17,480,132	11,704,894	11,631,263	4,846,059
平成25年度	17,933,506	17,777,010	11,895,344	11,791,619	4,831,156
平成26年度	18,526,593	18,381,017	12,473,115	12,411,778	4,754,803
平成27年度	16,767,772	16,725,671	12,773,071	12,617,753	4,743,317
平成28年度	16,801,309	16,746,154	13,108,792	12,839,883	4,592,735
平成29年度	17,101,860	17,077,287	13,285,872	13,091,090	4,531,306
平成30年度	16,788,586	16,755,221	12,406,688	12,031,308	4,514,609
令和元年度	17,280,250	17,242,649	9,302,619	9,183,470	4,490,213
令和2年度	20,561,911	20,497,857	8,891,430	8,833,925	4,713,348
令和3年度	18,670,115	18,565,653	8,922,383	8,778,104	5,319,075
令和4年度	19,192,437	19,121,732	9,031,965	8,803,713	5,270,475

資料提供…財政課

3 財 政

2 財政状況(普通会計)

(単位:千円、%)

区 分	平成30年度	令和元年度	令和2年度	令和3年度	令和4年度
歳 入 総 額	16,806,654	17,296,936	20,589,483	18,689,955	19,212,706
歳 出 総 額	16,772,869	17,257,469	20,525,429	18,584,257	19,140,660
歳入・歳出差引	33,785	39,467	64,054	105,698	72,046
翌年度繰越財源	14,753	12,823	25,306	59,242	15,722
実質収支額	19,032	26,644	38,748	46,456	56,324
単年度収支額	7,368	7,612	12,104	7,708	9,868
積 立 金	10,502	48,763	94,823	68,785	145,312
繰上償還金	-	9,561	-	-	-
積立金とりくずし額	-	-	-	-	-
実質単年度収支額	17,870	65,936	106,927	76,493	155,180
基準財政需要額	7,925,983	8,017,127	8,317,710	8,708,632	8,808,895
基準財政収入額	4,100,673	4,147,148	4,184,099	4,030,798	4,242,329
標準財政規模	9,567,850	9,592,032	9,837,425	10,292,879	10,066,113
財政力指数	0.506	0.513	0.512	0.494	0.482
経常収支比率	91.7	93.5	93.5	87.5	90.4

資料提供…財政課

3 性質別歳出決算額の推移(普通会計)

(単位:千円)

区 分	平成30年度	令和元年度	令和2年度	令和3年度	令和4年度
総 額	16,772,869	17,257,469	20,525,429	18,584,257	19,140,660
人 件 費	3,307,995	3,267,099	3,425,811	3,505,187	3,576,412
物 件 費	2,532,181	2,504,697	2,834,330	2,974,155	3,137,980
扶 助 費	3,154,427	3,169,392	3,308,747	4,058,550	3,499,769
維持補修費	79,050	90,139	98,965	144,933	127,099
補助費等	1,014,455	1,883,855	5,421,673	2,085,831	2,183,527
普通建設事業費	1,535,364	1,179,922	1,606,205	1,392,975	2,338,007
災害復旧費	857,247	1,158,344	109,925	1,748	73,611
積 立 金	327,808	884,878	567,403	1,141,230	831,270
投資・出資・貸付金	83,483	168,304	245,984	328,510	407,554
繰 出 金	2,593,772	1,669,009	1,646,701	1,637,531	1,610,304
公 債 費	1,287,087	1,281,830	1,259,685	1,313,607	1,355,127

資料提供…財政課

3 財政

4 公営企業会計決算額の推移

(単位:千円)

区 分	平成30年度	令和元年度	令和2年度	令和3年度	令和4年度
上水道事業					
収益的收入	840,521	805,958	1,011,945	1,013,675	1,020,392
収益的支出	744,087	661,413	950,099	958,564	1,011,800
資本的收入	33,256	18,662	123,935	331,619	179,559
資本的支出	397,076	304,062	517,082	642,963	688,875
下水道事業					
収益的收入		1,763,001	1,672,295	1,619,903	1,601,937
収益的支出		1,817,643	1,732,835	1,736,149	1,734,800
資本的收入		1,123,290	1,185,395	1,440,450	1,275,609
資本的支出		1,495,886	1,528,479	1,720,879	1,559,031
病院事業					
収益的收入	6,546,740	6,690,358	6,499,648	6,490,611	6,613,850
収益的支出	6,545,407	6,689,043	6,523,855	6,609,140	6,646,773
資本的收入	47,486	81,327	520,251	220,558	411,614
資本的支出	371,656	388,815	746,794	428,701	805,156

資料提供…財政課

5 市債の状況(会計別目的別年度末現在高)

(単位:千円)

区 分	平成30年度	令和元年度	令和2年度	令和3年度	令和4年度	
総 額	36,443,129	35,779,156	35,427,898	34,863,051	34,367,187	
一 般 会 計	総 務 債	664,681	521,679	388,792	258,598	443,199
	民 生 債	125,100	125,100	171,738	183,189	298,247
	衛 生 債	801,070	765,424	793,730	759,658	839,101
	農 林 水 産 業 債	75,330	69,768	79,994	97,464	116,598
	商 工 債	61,337	61,253	93,470	124,939	152,232
	土 木 債	817,068	811,766	854,885	898,735	978,339
	消 防 債	616,505	485,707	390,232	313,477	330,345
	教 育 債	3,848,081	4,027,782	4,111,814	4,042,364	4,094,490
	災 害 復 旧 債	581,022	780,446	802,591	764,987	678,108
	減 税 補 て ん 債 等	6,888,913	6,786,094	6,664,676	6,661,332	6,200,174
特 別 会 計	簡 易 水 道 事 業 債	2,744,076	2,671,679			
	下 水 道 事 業 債	11,057,150				
	地 域 排 水 事 業 債	3,664,464				
	住 宅 工 業 団 地 整 備 事 業 債	11,909	-	-	-	-
上水道事業債	2,734,860	2,555,748	4,915,212	4,585,038	4,209,558	
下水道事業債		14,496,011	14,317,762	14,282,285	14,038,150	
病院事業債	1,751,563	1,620,699	1,843,002	1,890,985	1,988,646	

資料提供…財政課

3 財 政

6 税目別市税収入(決算額)

税 目	平成30年度	令和元年度	令和2年度	令和3年度	令和4年度
	千円	千円	千円	千円	千円
総 額	4,652,319	4,644,227	4,425,254	4,450,656	4,685,269
市 民 税	1,829,834	1,785,244	1,663,478	1,645,080	1,714,169
固 定 資 産 税	2,405,717	2,442,278	2,352,614	2,385,163	2,534,119
軽 自 動 車 税	119,966	123,621	131,046	133,531	139,761
市 た ば こ 税	219,098	215,156	200,543	210,862	218,924
入 湯 税	1,443	818	350	380	503
都 市 計 画 税	76,261	77,110	77,223	75,640	77,793

資料提供…税務課

7 市有財産の状況

令5年3月31日現在

	土地	建物	有価証券・その他
行政財産	m ² 2,711,383.89	m ² 175,515.85	-
普通財産	m ² 1,247,405.23	m ² 6,481.52	-
基金	千円 180,089	千円 -	千円 7,047,122
債権	千円 -	千円 -	千円 10,112

資料提供…会計課

4 商工業

4 商工業

1 産業分類別事業所数及び従業者数

令和3年6月1日現在

区分	事業所数		従業者数(人)	
		構成比(%)		構成比(%)
全産業	1,542	100.0	16,314	100.0
農林漁業	33	2.1	308	1.9
鉱業、採石業、砂利採取業	-	-	-	-
建設業	152	9.9	752	4.6
製造業	179	11.6	5,234	32.1
電気ガス、熱供給、水道業	6	0.4	79	0.5
情報通信業	8	0.5	34	0.2
運輸業、郵便業	36	2.3	648	4.0
卸売業、小売業	304	19.7	2,100	12.9
金融業、保険業	14	0.9	144	0.9
不動産業、物品賃貸業	50	3.2	202	1.2
学術研究、専門・技術サービス業	54	3.5	318	1.9
宿泊業、飲食サービス業	174	11.3	785	4.8
生活関連サービス業、娯楽業	131	8.5	480	2.9
教育、学習支援業	63	4.1	537	3.3
医療、福祉	140	9.1	2,975	18.2
複合サービス事業	23	1.5	306	1.9
サービス業(他に分類されないもの)	155	10.1	902	5.5
公務	20	1.3	510	3.1

事業所数

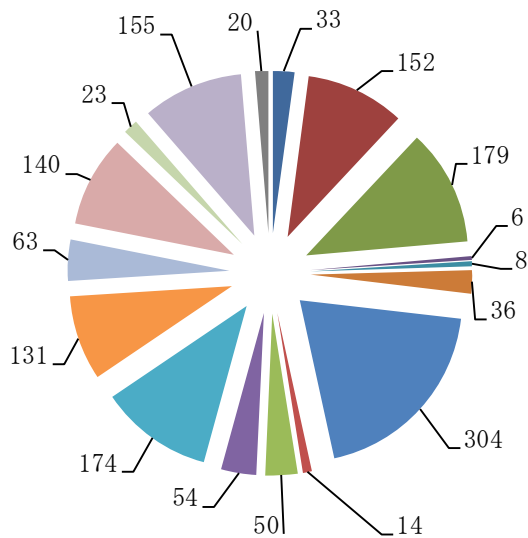

従業者数

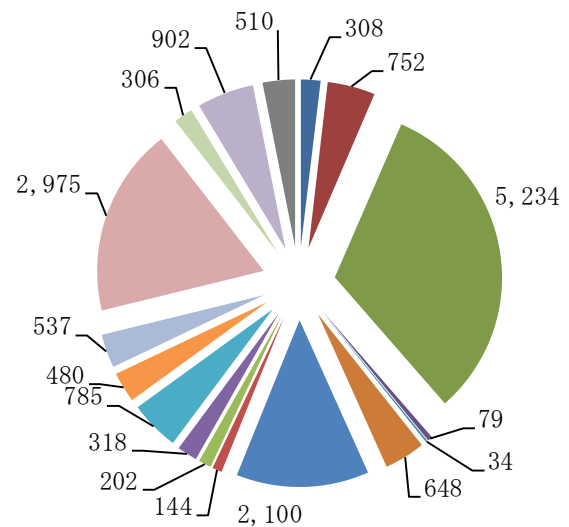

- 農林漁業
- 製造業
- 情報通信業
- 卸売業、小売業
- 不動産業、物品賃貸業
- 宿泊業、飲食サービス業
- 教育、学習支援業
- 複合サービス事業
- 公務

- 建設業
- 電気ガス、熱供給、水道業
- 運輸業、郵便業
- 金融業、保険業
- 学術研究、専門・技術サービス業
- 生活関連サービス業、娯楽業
- 医療、福祉
- サービス業(他に分類されないもの)

資料…令和3年経済センサス-活動調査

4 商工業

2 産業大分類別地区別事業所数・従業者数

令和3年6月1日現在
(単位: 件、人)

分類 総数	全産業	農林漁業	鉱業 採石業 砂利採取業	建設業	製造業	電気・ガス、熱 供給、水道業	情報通信業	運輸業 郵便業	卸売業 小売業	金融業 保険業
	地区別									
綾部	707	3	-	52	44	2	3	11	173	13
	7,413	30	-	292	1,690	44	11	189	1,259	140
中筋	196	1	-	19	17	1	2	5	41	1
	1,964	7	-	122	298	11	20	25	311	4
吉美	71	-	-	14	17	2	-	7	7	-
	1,824	-	-	68	1,056	21	-	311	170	-
西八田	99	2	-	7	19	1	1	5	21	-
	1,573	14	-	42	946	3	1	47	147	-
東八田	68	1	-	8	12	-	-	3	7	-
	1,016	10	-	45	670	-	-	26	16	-
山家	45	2	-	10	7	-	-	1	5	-
	208	12	-	24	88	-	-	7	13	-
口上林	33	4	-	2	4	-	-	-	4	-
	349	53	-	5	39	-	-	-	12	-
豊里	130	10	-	15	29	-	1	3	19	-
	1,137	106	-	47	300	-	1	41	90	-
物部	68	4	-	7	14	-	-	-	11	-
	343	26	-	42	65	-	-	-	49	-
志賀郷	43	2	-	7	6	-	1	1	5	-
	160	30	-	18	32	-	1	2	10	-
中上林	57	2	-	9	5	-	-	-	9	-
	207	10	-	45	27	-	-	-	20	-
奥上林	25	2	-	2	5	-	-	-	2	-
	120	10	-	2	23	-	-	-	3	-

分類 総数	不動産業 物品賃貸業	学術研究、 専門・技術 サービス業	宿泊業、 飲食サ ービス業	生活関連 サービス業、 娯楽業	教育、学習 支援業	医療、福祉	複合サー ビス事業	サービス業 (他に分類されな いもの)	公務(他に分類さ れるものを除く)
	地区別								
綾部	33	32	103	68	27	66	5	60	12
	121	231	489	240	221	1,413	232	316	495
中筋	6	12	21	20	10	22	2	16	-
	24	27	112	84	107	761	6	45	-
吉美	1	2	1	3	5	3	1	8	-
	3	3	1	6	58	55	3	69	-
西八田	1	2	8	9	1	6	2	13	1
	3	9	43	77	5	33	10	189	4
東八田	-	-	3	6	3	5	1	18	1
	-	-	8	8	16	42	12	162	1
山家	1	-	4	4	2	2	1	5	1
	1	-	8	7	7	17	2	21	1
口上林	-	2	5	1	1	7	1	2	-
	-	3	8	1	26	196	2	4	-
豊里	7	2	6	9	5	11	3	9	1
	49	43	22	14	60	324	13	26	1
物部	1	1	6	5	2	6	1	9	1
	1	1	18	22	10	62	2	44	1
志賀郷	-	-	6	2	3	3	2	5	-
	-	-	19	2	7	23	10	6	-
中上林	-	-	6	3	3	8	3	6	3
	-	-	11	12	7	43	12	13	7
奥上林	-	1	5	1	1	1	1	4	-
	-	1	46	7	13	6	2	7	-

注) 上段事業所数、下段従業者数

資料…令和3年経済センサス-活動調査

4 商工業

3 地域別商店の状況

平成28年6月1日現在

地区別	総数					
	商店数		従業者数		商品販売額	
	件	%	人	%	万円	%
総数	309	100.0	1,852	100.0	4,787,675	100.0
綾部	177	57.3	1,172	63.3	2,897,891	60.5
中筋	36	11.7	243	13.1	607,829	12.7
吉美	5	1.6	114	6.2	484,328	10.1
西八田	15	4.9	101	5.5	285,472	6.0
東八田	10	3.2	24	1.3	26,334	0.6
山家	9	2.9	20	1.1	27,319	0.6
口上林	5	1.6	13	0.7	7,778	0.2
豊里	19	6.1	68	3.7	282,664	5.9
物部	9	2.9	50	2.7	24,575	0.5
志賀郷	6	1.9	11	0.6	4,039	0.1
中上林	13	4.2	29	1.6	138,249	2.9
奥上林	5	1.6	7	0.4	1,197	0.0

地区別	小売業			卸売業		
	商店数	従業者数	年間商品販売額	商店数	従業者数	年間商品販売額
	件	人	万円	件	人	万円
総数	270	1,663	3,540,253	39	189	1,972,802
綾部	155	1,071	1,823,681	22	101	1,074,210
中筋	30	218	509,447	6	25	98,382
吉美	5	114	484,328	-	-	-
西八田	12	83	239,404	3	18	46,068
東八田	10	24	26,334	-	-	-
山家	8	18	X	1	2	X
口上林	5	13	7,778	-	-	-
豊里	15	50	76,682	4	18	205,982
物部	8	31	X	1	19	X
志賀郷	5	9	X	1	2	X
中上林	12	25	X	1	4	X
奥上林	5	7	1,197	-	-	-

資料…平成28年経済センサスー活動調査(卸売業、小売業に関する集計)

4 商工業

4 商業の推移

(単位・・・商店数:件、従業者数:人、年間商品販売額等:万円)

年	産業	合計	卸売業計	小売業計	小売業					
					各種商品小売業	織物・衣服・身の回り品小売業	飲食料品小売業	自動車・自転車等小売業	家具・じゅう器・機械器具小売業	その他の小売業
平成14年	商店数	560	57	503	4	74	156	46	56	167
	従業者数	2,742	323	2,419	196	166	784	220	152	901
	年間商品販売額等	4,973,114	1,542,713	3,430,401	X	171,664	1,083,317	550,704	169,394	X
平成16年	商店数	551	66	485	3	63	159	45	57	158
	従業者数	2,718	344	2,374	185	150	873	202	151	813
	年間商品販売額等	5,569,802	1,668,491	3,901,311	378,056	171,369	1,434,025	560,264	229,010	1,128,587
平成19年	商店数	514	66	448	5	56	131	46	49	161
	従業者数	2,614	370	2,244	163	156	816	229	136	744
	年間商品販売額等	5,796,262	1,615,874	4,180,388	X	166,215	1,561,836	681,055	140,409	X

注) 年間商品販売額等・・・年間商品販売額+その他の収入額

資料・・・商業統計調査

(単位・・・商店数:件、従業者数:人、年間商品販売額:百万円)

年	産業	合計	卸売業計	小売業計	小売業					
					各種商品小売業	織物・衣服・身の回り品小売業	飲食料品小売業	機械器具小売業	その他の小売業	無店舗小売業
平成24年	商店数	348	49	299	-	41	85	51	118	4
	従業者数	1,996	231	1,765	-	105	711	224	594	131
	年間商品販売額	46,249	17,111	29,138	-	1,423	10,566	3,246	9,723	4,181
平成26年	商店数	322	50	272	2	37	78	41	106	8
	従業者数	2,002	262	1,740	15	113	660	172	652	128
	年間商品販売額	55,131	19,728	35,403	X	1,233	10,283	3,105	X	6,036
平成28年	商店数	309	39	270	-	38	70	52	104	6
	従業者数	1,852	189	1,663	-	96	602	260	592	113
	年間商品販売額	47,877	15,376	32,501	-	1,156	10,678	5,581	9,790	5,296

資料:商業統計調査、平成24年、平成28年は経済センサス-活動調査(卸売業・小売業に関する集計)

4 商工業

5 紙の生産量と販売額

区分		年度	H25年度	26年度	27年度	28年度	29年度	30年度	R元年度	2年度	3年度	4年度
原紙の量(kg)			1,500	1,175	950	1,245	840	732	1,110	667	784	609
販売額 (万円)	加工品		853	980	900	788	903	890	762	796	710	637
	紙		1,434	1,470	1,726	1,700	1,805	2,129	1,970	1,744	2,449	1,994
	合計		2,288	2,450	2,626	2,488	2,708	2,708	3,019	2,732	2,540	3,159

資料提供…黒谷和紙協同組合

黒谷和紙の販売額 (単位…万円)

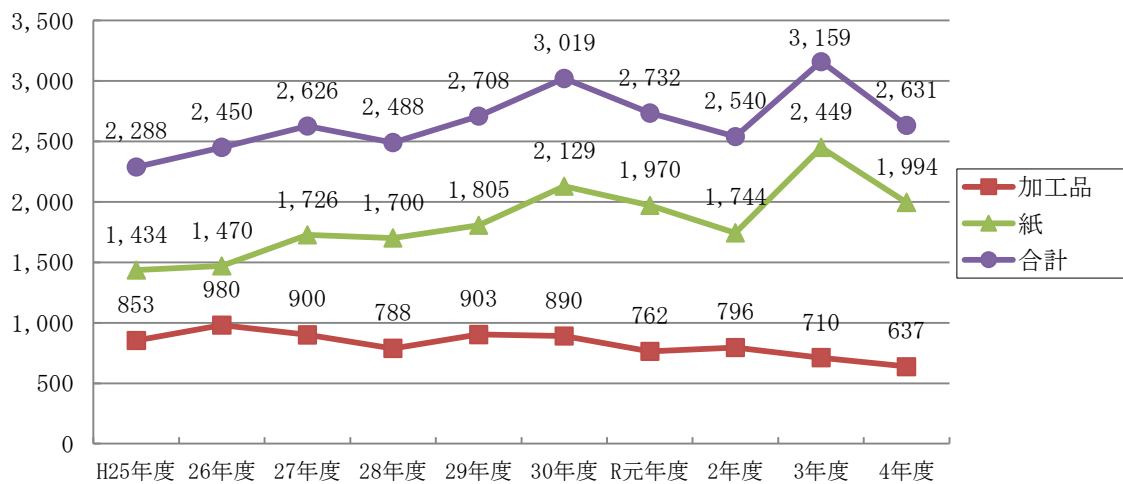

原紙生産量の推移 (単位…kg)

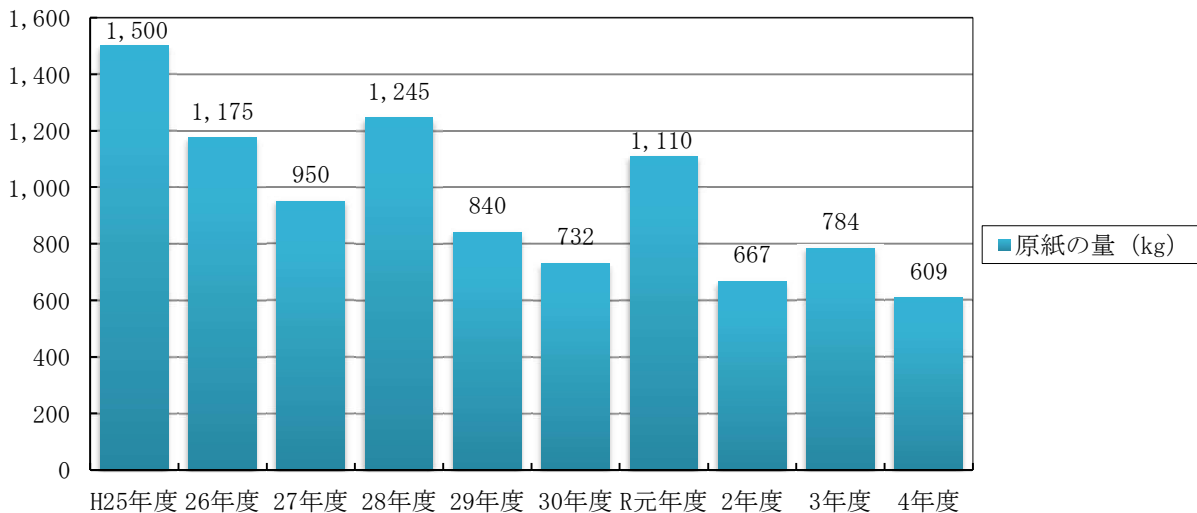

4 商工業

6 工業の推移(事業所数)

産業中分類	平成26年	平成27年	平成28年	平成29年	平成30年	令和元年	令和2年
総数	件 97	件 98	件 97	件 92	件 91	件 91	件 80
食料品	7	8	7	7	7	7	7
飲料・たばこ・飼料	2	3	1	1	1	2	1
繊維	16	15	17	15	15	15	10
木材・木製品	3	4	4	4	4	4	4
家具・装備品	1	1	1	1	-	-	-
パルプ・紙	2	2	2	2	2	2	2
印刷	-	1	-	-	-	-	-
化学	2	2	2	2	2	2	2
石油・石炭	1	1	1	1	1	1	-
プラスチック製品	5	4	5	5	5	6	6
ゴム製品	2	3	3	3	3	3	4
皮革	2	2	2	2	2	2	2
窯業・土石	2	2	3	3	3	3	2
鉄鋼	5	2	3	3	3	3	1
非鉄金属	1	1	1	1	1	1	1
金属製品	12	13	12	10	10	9	10
はん用機械	4	3	4	4	4	4	4
生産用機械	8	7	8	8	7	7	8
業務用機械	5	6	4	4	4	4	5
電子部品	2	3	1	1	1	1	3
電気機械	10	8	10	10	10	9	4
情報通信	1	1	2	2	2	2	1
輸送用機械	4	5	4	3	4	4	3
その他	-	1	-	-	-	-	-

注)平成26年は平成26年12月31日、平成27年は平成28年6月1日、平成28年は平成29年6月1日、平成29年は平成30年6月1日、平成30年は令和元年6月1日、令和元年は令和2年6月1日、令和2年は令和3年6月1日現在の数値です。

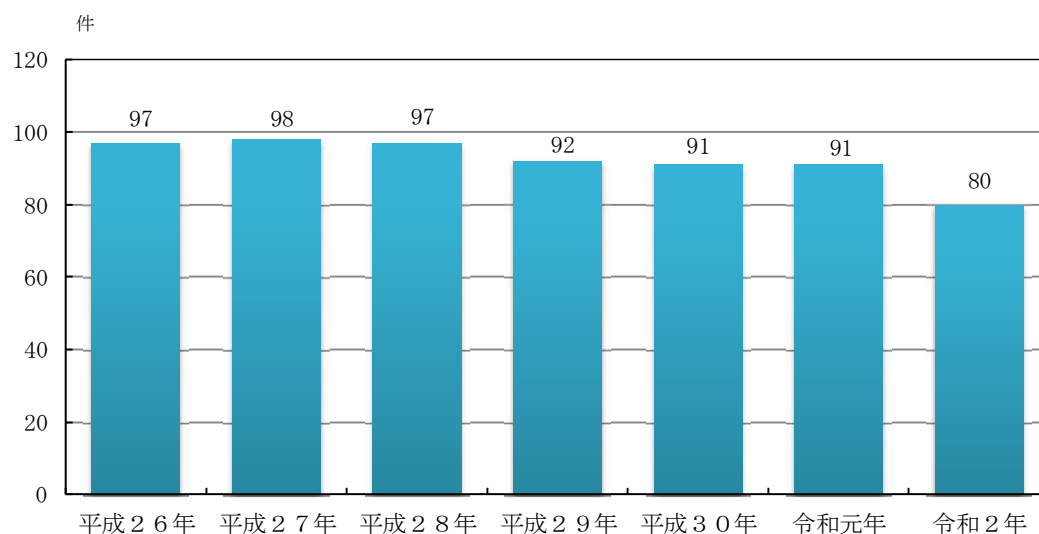

資料…工業統計調査、経済センサス活動調査

4 商工業

7 工業の推移(従業者数)

産業中分類	平成26年	平成27年	平成28年	平成29年	平成30年	令和元年	令和2年
総数	4,786	4,971	5,461	5,637	5,621	5,339	4,848
食料品	485	498	524	507	531	563	465
飲料・たばこ・飼料	13	38	7	8	9	13	6
繊維	324	294	325	313	299	296	228
木材・木製品	17	27	27	27	26	25	31
家具・装備品	4	4	4	4	-	-	-
パルプ・紙	79	82	79	77	74	77	70
印刷	-	4	-	-	-	-	-
化学	161	167	178	185	181	191	193
石油・石炭	33	31	32	36	35	36	-
プラスチック製品	327	202	223	229	230	218	236
ゴム製品	367	437	618	709	731	586	624
皮革	14	13	14	15	13	13	12
窯業・土石	12	15	23	21	22	21	17
鉄鋼	63	10	40	30	32	65	4
非鉄金属	39	37	41	33	36	38	34
金属製品	569	535	609	527	544	425	340
はん用機械	180	186	192	200	200	204	236
生産用機械	307	290	304	296	304	305	298
業務用機械	268	361	337	338	328	327	328
電子部品	481	884	777	852	803	736	1,007
電気機械	776	558	792	910	872	859	471
情報通信	34	32	46	47	46	41	28
輸送用機械	233	262	269	273	305	300	220
その他	-	4	-	-	-	-	-

注) 平成26年は平成26年12月31日、平成27年は平成28年6月1日、平成28年は平成29年6月1日、平成29年は平成30年6月1日、平成30年は令和元年6月1日、令和元年は令和2年6月1日、平成2年は平成3年6月1日現在の数値です。

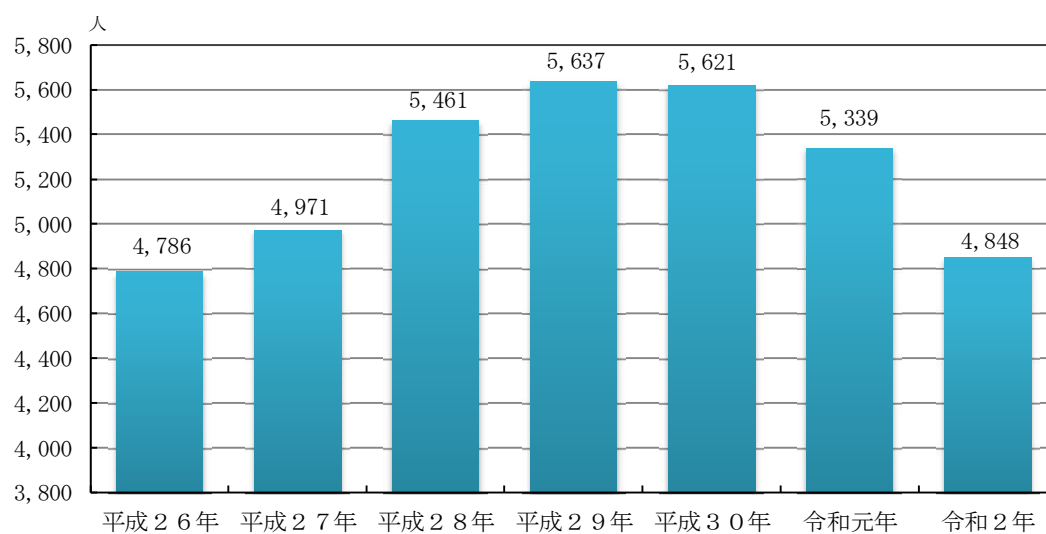

資料…工業統計調査、経済センサス活動調査

4 商工業

8 工業の推移(製造品出荷額等)

産業中分類	平成26年	平成27年	平成28年	平成29年	平成30年	令和元年	令和2年
総数	11,690,222	12,474,912	12,621,570	14,013,281	14,455,541	14,653,365	13,602,276
食料品	1,211,481	1,388,123	1,324,378	1,336,868	1,782,729	2,239,707	2,271,064
飲料・たばこ・飼料	X	14,207	X	X	X	X	X
繊維	271,927	244,013	266,263	280,717	250,729	254,568	197,766
木材・木製品	28,932	44,093	38,698	41,581	38,421	38,550	68,038
家具・装備品	X	X	X	X	-	-	-
パルプ・紙	X	X	X	X	X	X	X
印刷	-	X	-	-	-	-	-
化学	X	X	X	X	X	X	X
石油・石炭	X	X	X	X	X	X	-
プラスチック製品	526,486	X	330,250	366,429	482,916	485,733	564,390
ゴム製品	X	783,008	1,192,436	1,920,217	1,686,637	1,675,976	1,956,980
皮革	X	X	X	X	X	X	X
窯業・土石	X	X	132,376	32,777	54,592	73,672	X
鉄鋼	82,790	X	X	74,327	79,690	70,327	X
非鉄金属	X	X	X	X	X	X	X
金属製品	1,271,433	1,012,999	1,282,899	1,367,787	1,382,667	1,106,332	1,058,363
はん用機械	485,135	521,084	465,477	491,993	519,697	531,286	475,974
生産用機械	866,619	752,620	929,122	883,322	1,034,853	1,004,687	758,174
業務用機械	416,388	646,139	565,830	588,346	675,923	614,505	619,819
電子部品	X	1,822,799	X	X	X	X	1,822,307
電気機械	2,682,967	2,920,710	2,157,200	2,647,357	2,703,811	2,398,458	2,001,266
情報通信	X	X	X	X	X	X	X
輸送用機械	592,090	634,794	623,173	634,898	781,830	759,664	485,861
その他	-	-	-	-	-	-	-

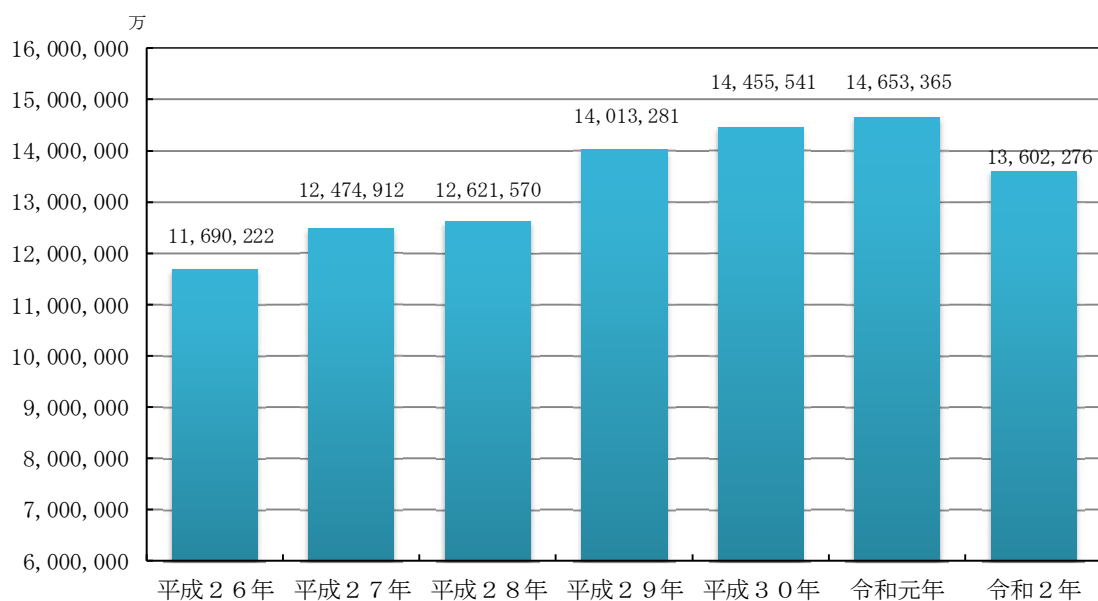

資料…工業統計調査、経済センサス-活動調査

4 商工業

9 産業中分類事業所数等

産業別	事業所数	従業者数					現金給与総額	原材料使用額等	製造品出荷額等			
		合計 ①+②+③-④	有給役員①	常用雇 用者②	受入者 ③	送出者 ④			製造品 出荷額	加工賃収入額	その他収入額	合計
総数	件	人	人	人	人	人	万円	万円	万円	万円	万円	万円
総数	80	4,848	78	4,510	315	55	2,129,580	7,151,326	13,043,148	326,093	233,035	13,602,276
食料品	7	465	6	451	8	-	161,028	951,169	2,219,892	31	51,141	2,271,064
飲料・たばこ・飼料	1	6	2	4	-	-	X	X	X	-	-	X
繊維	10	228	14	220	11	17	62,025	96,473	108,179	75,448	14,139	197,766
木材・木製品	4	31	2	29	-	-	12,227	41,924	57,951	9	10,078	68,038
家具・装備品	-	-	-	-	-	-	-	-	-	-	-	-
パルプ・紙	2	70	6	64	-	-	X	X	X	-	X	X
印刷	-	-	-	-	-	-	-	-	-	-	-	-
化学	2	193	1	192	-	-	X	X	X	-	-	X
石油・石炭	-	-	-	-	-	-	-	-	-	-	-	-
プラスチック製品	6	236	3	219	14	-	94,224	253,494	564,390	-	-	564,390
ゴム製品	4	624	1	521	114	12	347,458	1,054,930	1,877,629	11,372	67,979	1,956,980
皮革	2	12	3	9	-	-	X	X	X	X	-	X
窯業・土石	2	17	-	17	-	-	X	X	X	-	-	X
鉄鋼	1	4	-	4	-	-	X	X	X	-	-	X
非鉄金属	1	34	-	22	12	-	X	X	X	-	-	X
金属製品	10	340	11	323	6	-	143,195	677,758	984,648	56,524	17,191	1,058,363
はん用機械	4	236	6	230	-	-	108,472	234,036	451,994	9,688	14,292	475,974
生産用機械	8	298	8	289	1	-	134,754	361,452	756,402	1,772	-	758,174
業務用機械	5	328	8	305	34	19	157,761	152,071	609,380	9,774	665	619,819
電子部品	3	1,007	-	978	29	-	470,326	1,279,187	1,729,901	92,406	-	1,822,307
電気機械	4	471	2	413	59	3	238,050	1,348,440	1,943,725	56,941	600	2,001,266
情報通信	1	28	-	28	-	-	-	-	X	-	-	X
輸送用機械	3	220	5	192	27	4	78,582	310,051	445,335	X	X	485,861
その他	-	-	-	-	-	-	-	-	-	-	-	-

注)「事業所数」、「従業者数」は、令和3年6月1日現在、経理項目は、令和2年1年間の数値です。

資料…令和3年経済センサス活動調査

4 商工業

10 地区別工業の状況

地区別	事業所数							構成比
	平成26年	平成27年	平成28年	平成29年	平成30年	令和元年	令和2年	
総数	件 97	件 98	件 97	件 92	件 91	件 91	件 80	% 100.0
綾部	22	21	20	20	20	20	17	21.25
中筋	8	10	11	10	9	10	10	12.5
吉美	15	15	14	14	14	14	13	16.25
西八田	10	9	11	11	12	12	10	12.5
東八田	15	13	14	12	12	11	10	12.5
山家	3	3	3	3	3	3	3	3.75
口上林	2	2	2	1	2	2	2	2.5
豊里	11	14	10	10	9	10	8	10
物部	4	4	5	4	4	4	2	2.5
志賀郷	2	3	3	3	3	2	2	2.5
中上林	3	2	3	3	2	2	2	2.5
奥上林	2	2	1	1	1	1	1	1.25

注) 平成26年は平成26年12月31日、平成27年は平成28年6月1日、平成28年は平成29年6月1日、平成29年は平成30年6月1日、平成30年は令和元年6月1日、令和元年は令和2年6月1日、令和2年は令和3年6月1日現在の数値です。

地区別	従業者数							構成比
	平成26年	平成27年	平成28年	平成29年	平成30年	令和元年	令和2年	
総数	人 4,786	人 4,971	人 5,461	人 5,637	人 5,621	人 5,339	人 4,848	% 100.0
綾部	1,469	1,596	1,743	1,795	1,715	1,604	1,467	30.3
中筋	163	283	275	297	284	300	268	5.5
吉美	1,270	1,256	1,222	1,243	1,226	1,177	1,097	22.6
西八田	683	666	1,008	1,068	1,191	1,083	961	19.8
東八田	787	743	809	885	849	840	736	15.2
山家	34	40	38	33	37	39	44	0.9
口上林	39	42	37	22	34	32	34	0.7
豊里	189	212	182	153	151	153	168	3.5
物部	105	99	103	95	93	72	31	0.6
志賀郷	11	15	15	15	15	9	17	0.4
中上林	27	10	25	27	22	26	21	0.4
奥上林	9	9	4	4	4	4	4	0.1

注) 平成26年は平成26年12月31日、平成27年は平成28年6月1日、平成28年は平成29年6月1日、平成29年は平成30年6月1日、平成30年は令和元年6月1日、令和元年は令和2年6月1日、平成2年は平成3年6月1日現在の数値です。

地区別	製造品出荷額等							構成比
	平成26年	平成27年	平成28年	平成29年	平成30年	令和元年	令和2年	
総数	万円 11,690,222	万円 12,474,912	万円 12,621,570	万円 14,013,281	万円 14,455,541	万円 14,653,365	万円 13,602,276	% 100.0
綾部	2,938,115	3,065,514	3,386,739	3,577,843	3,258,975	3,521,437	3,132,505	23.0
中筋	200,562	516,150	480,118	600,822	624,433	526,939	459,184	3.4
吉美	2,879,980	2,818,794	2,923,470	2,933,270	3,240,153	3,154,351	2,566,037	18.9
西八田	2,332,785	2,499,768	3,064,585	3,826,845	4,225,534	4,621,940	4,934,758	36.3
東八田	2,645,260	2,956,320	2,130,202	2,534,508	2,556,414	2,304,505	2,050,358	15.1
山家	132,038	108,558	54,934	52,288	65,377	65,586	54,689	0.4
口上林	X	X	X	X	X	X	X	X
豊里	343,442	312,674	309,651	313,824	283,177	271,308	278,913	2.1
物部	136,681	128,998	182,312	105,854	121,788	124,040	X	X
志賀郷	X	5,856	6,402	6,713	5,757	X	X	X
中上林	31,010	X	41,603	44,354	X	X	X	X
奥上林	X	X	X	X	X	X	X	X

資料…工業統計調査、経済センサス-活動調査

5 農林業

5 農林業

1 農家数及び農家人口・農業従事者数の推移

各年2月1日現在

年	農家数						販売農家人口		
	総農家	販売農家	専業農家	第1種兼業農家	第2種兼業農家	自給的農家	総数	男	女
平成17年	3,197	1,898	602	195	1,101	1,299	6,521	3,220	3,301
平成22年	2,801	1,571	513	98	960	1,230	5,076	2,521	2,555
平成27年	2,382	1,278	535	64	679	1,104	3,856	1,946	1,910

地区別	農家数			農業従事者数		
	総農家	販売農家	自給的農家	総数	男	女
総数	1,930	938	992	2,009	1,159	850
綾部	89	33	56	67	35	32
中筋	116	47	69	102	61	41
吉美	116	54	62	102	57	45
西八田	143	61	82	133	78	55
東八田	180	68	112	151	84	67
山家	161	60	101	133	77	56
口上林	101	50	51	94	61	33
豊里	342	170	172	409	236	173
物部	199	121	78	250	146	104
志賀郷	194	117	77	263	157	106
中上林	180	98	82	189	105	84
奥上林	109	59	50	116	62	54

資料…世界農林業センサス、農林業センサス

注) 1 2020農林業センサスから専業・兼業農家については、調査対象外。

2 販売農家人口は、農業従事者数に変更。

総農家数の推移

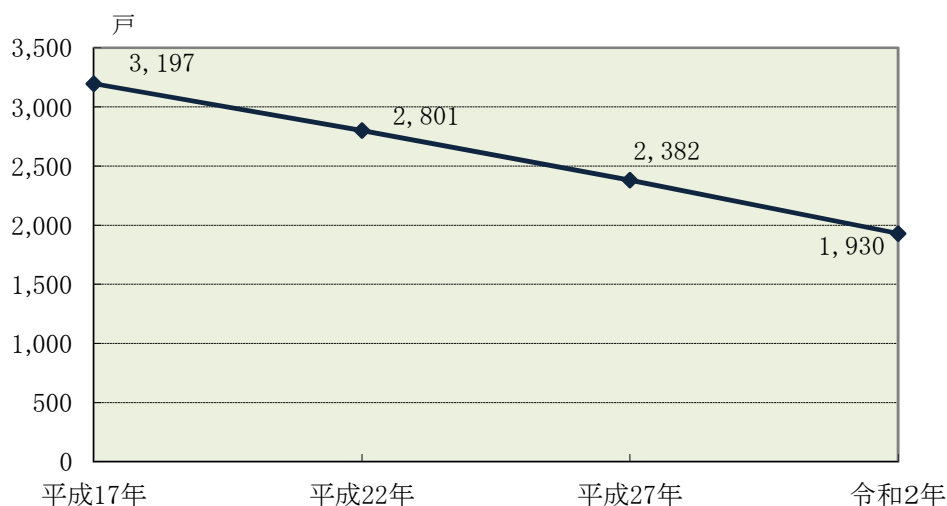

5 農林業

2 経営耕地規模別農家数・経営体数

各年2月1日現在

年	区分						
	販売農家	経営耕地なし	0.3ha未満	0.3～0.5ha	0.5～1.0ha	1.0～1.5ha	1.5ha以上
平成17年	戸 1,898	戸 -	戸 2	戸 680	戸 853	戸 191	戸 172
平成22年	1,571	2	-	514	721	172	162
平成27年	1,278	1	2	373	585	140	177

年	区分								
	経営体数	経営耕地なし	0.3ha未満	0.3～0.5ha	0.5～1.0ha	1.0～1.5ha	1.5～2.0ha	2.0以上	
令和2年	総数	経営体 983	経営体 9	経営体 8	経営体 295	経営体 385	経営体 124	経営体 34	経営体 128
	綾部	35	-	1	10	19	2	2	1
	中筋	47	-	2	17	13	5	-	10
	吉美	55	-	2	18	15	9	-	11
	西八田	63	1	-	20	26	10	3	3
	東八田	68	-	-	21	29	8	3	7
	山家	65	1	1	31	20	6	1	5
	口上林	54	3	-	12	23	4	3	9
	豊里	184	2	1	44	73	23	6	35
	物部	128	-	-	40	47	19	4	18
	志賀郷	122	1	-	33	55	11	6	16
	中上林	103	-	1	28	41	17	4	12
	奥上林	59	1	-	21	24	10	2	1

資料…世界農林業センサス、農林業センサス

注) 2020農林業センサスから農業経営体のみが調査対象となった。

地区別経営体数(令和2年2月1日)

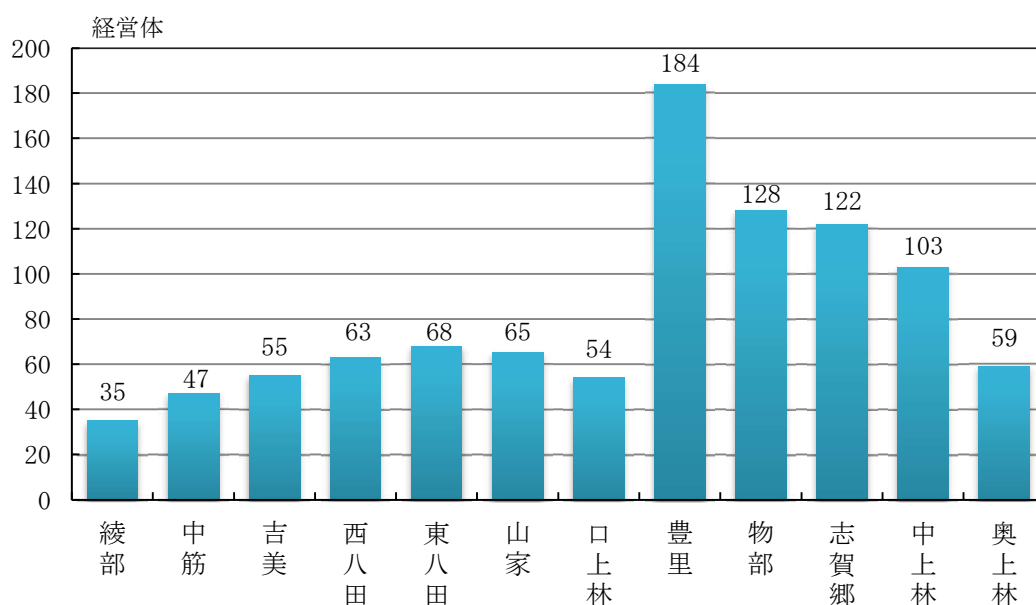

5 農林業

3 経営耕地面積の推移(農業経営体)

各年2月1日現在

年	区分	総面積	自給的農家	販売農家			
				総面積	田	畑	樹園地
平成17年		1907	254	1654	1492	110	51
平成22年		1763	237	1526	1359	110	58
平成27年		1603	210	1393	1248	98	47

地区別	区分	総面積	田	畑	樹園地	借入耕地面積	貸付耕地面積
令和2年	総数	1443	1273	125	45	947	58
	綾部	26	21	4	1	14	1
	中筋	99	94	5	1	76	2
	吉美	101	98	3	0	78	2
	西八田	66	59	5	1	35	4
	東八田	103	97	5	1	71	2
	山家	70	54	13	3	44	1
	口上林	65	59	5	0	36	3
	豊里	329	264	33	32	221	15
	物部	166	144	18	4	97	9
	志賀郷	239	220	17	1	175	9
	中上林	131	116	14	1	81	8
	奥上林	48	47	2	0	21	2

資料…世界農林業センサス、農林業センサス

注) 2020農林センサスから農業経営体のみが調査対象となった。

地区別耕地面積(令和2年2月1日)

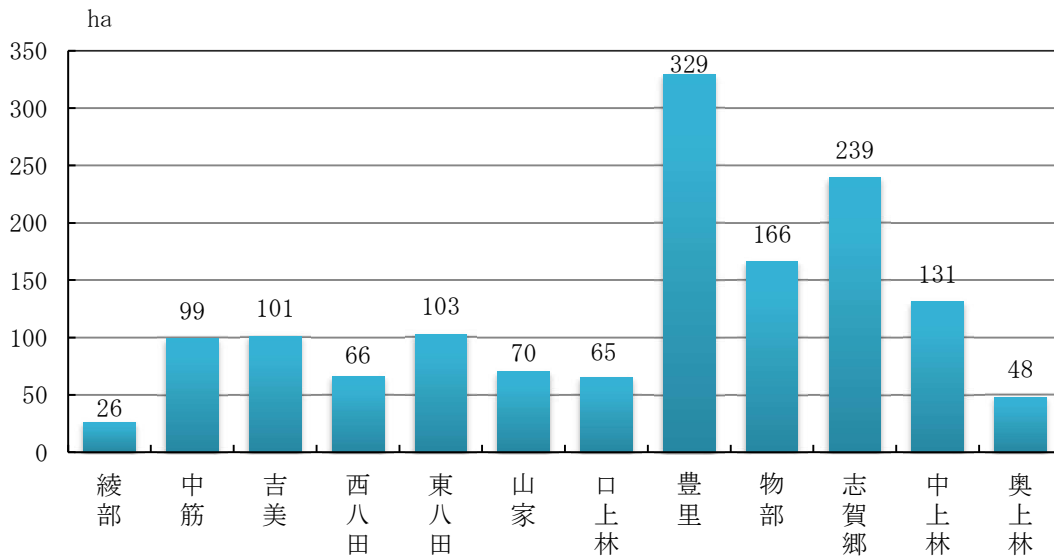

5 農林業

4 農用機械(販売農家)

各年2月1日現在

年	区分	トラクター	田植機	コンバイン
		台	台	台
平成17年		1,779	1,519	1,398
平成22年		1,542	1,278	1,178
平成27年		1,210	996	912
令和2年	総数	-	-	-
	綾部	-	-	-
	中筋	-	-	-
	吉美	-	-	-
	西八田	-	-	-
	東八田	-	-	-
	山家	-	-	-
	口上林	-	-	-
	豊里	-	-	-
	物部	-	-	-
	志賀郷	-	-	-
	中上林	-	-	-
	奥上林	-	-	-

資料…世界農林業センサス、農林業センサス

注) 2015農林業センサスで農用機械調査が終了。

トラクター数の推移

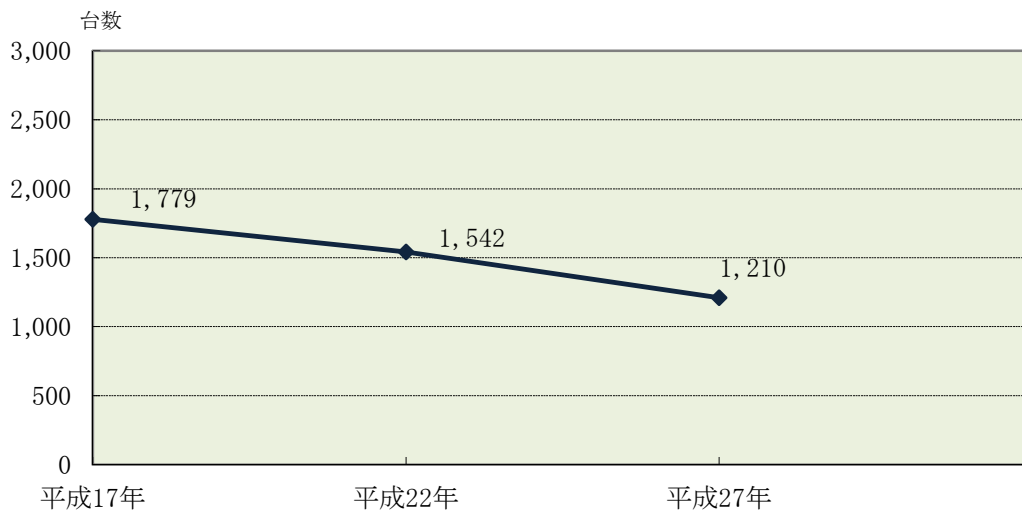

5 農林業

5 販売目的で畜産等飼育している経営体数と飼養頭羽数

令和2年2月1日現在

区分 地区別	乳用牛		肉用牛		採卵鶏		ブロイラー	
	経営体数	頭数	経営体数	頭数	経営体数	羽数	経営体数	羽数
総数	8	1,476	12	X	3	1,320	2	X
綾部	-	-	1	X	-	-	-	-
中筋	-	-	1	X	-	-	-	-
吉美	-	-	-	-	-	-	-	-
西八田	1	X	1	X	-	-	-	-
東八田	-	-	1	X	-	-	-	-
山家	-	-	-	-	-	-	-	-
口上林	3	1,183	2	X	1	X	-	-
豊里	3	X	2	X	-	-	-	-
物部	-	-	-	-	-	-	-	-
志賀郷	-	-	2	X	-	-	-	-
中上林	1	X	1	X	1	X	1	X
奥上林	-	-	1	X	1	X	1	X

資料…2020年農林業センサス

地区別畜産農家数(令和2年2月1日)

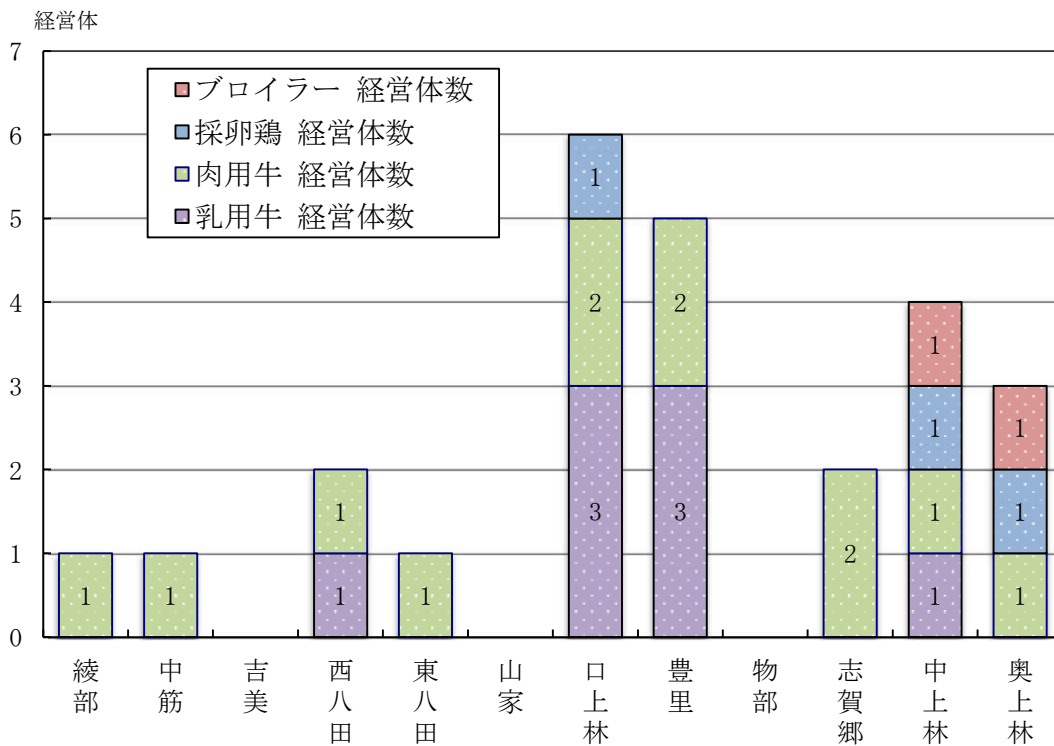

6 森林の所有形態別面積（令和4年4月1日現在）

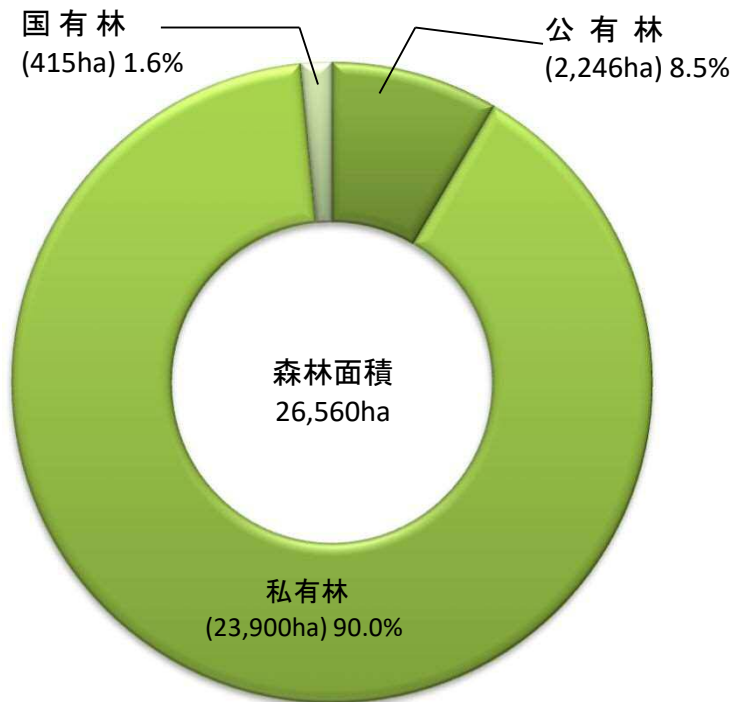

7 民有林面積と蓄積

民有林面積 (単位:ha)

		令和元年度	令和2年度	令和3年度	令和4年度
合 計		26,154	26,146	25,741	25,743
人工林	スギ	6,234	6,233	6,225	6,226
	ヒノキ	4,733	4,732	4,741	4,744
	マツ	859	859	857	857
	広葉樹	18	18	18	18
	その他	-	-	-	-
天然林	スギ	-	-	0	0
	ヒノキ	4	4	4	4
	マツ	2,830	2,832	2,832	2,827
	広葉樹	10,783	10,775	10,774	10,777
	その他	693	693	290	290

民有林蓄積 (単位:千立方メートル)

		令和元年度	令和2年度	令和3年度	令和4年度
合 計		6,390	6,451	6,501	6,547
人工林	スギ	2,543	2,555	2,570	2,586
	ヒノキ	1,175	1,189	1,210	1,228
	マツ	210	215	217	220
	ザツ	-	1	1	1
天然林	スギ	-	-	-	0
	ヒノキ	1	1	1	1
	マツ	758	765	768	769
	ザツ	1,703	1,725	1,732	1,741

資料提供…林政課

6 教育·文化

6 教育・文化

1 幼稚園

各年5月1日現在

年度	園数	学級数	教員数	幼児総数	3歳児	4歳児	5歳児
	園	級	人	人	人	人	人
平成26年	3	4	11	44	-	12	32
平成27年	3	4	9	42	-	17	25
平成28年	3	4	9	32	-	4	28
平成29年	2	4	9	35	8	6	21
平成30年	2	4	9	31	6	11	14
令和元年	2	4	9	38	11	8	19
令和2年	2	3	7	24	3	12	9
令和3年	2	3	6	24	8	3	13
令和4年	2	3	5	18	4	8	6
令和5年	1	3	5	19	6	5	8

2 幼保連携型認定こども園

各年5月1日現在

年度	園数	教員数	園児総数	0歳児	1歳児	2歳児	3歳児	4歳児	5歳児
	園	級	人	人	人	人	人	人	人
令和2年	6	146	718	14	101	137	169	140	157
令和3年	6	148	720	27	85	130	163	170	145
令和4年	6	133	734	18	97	130	170	165	174
令和5年	6	130	704	24	95	120	129	169	167

注) 幼保連携型認定こども園は、綾部市では平成28年度から開園

3 小学校

各年5月1日現在

年度	学校数	学級数	教員数	児童総数	1年	2年	3年	4年	5年	6年
	校	級	人	人	人	人	人	人	人	人
平成26年	10	98	168	1,716	269	282	290	270	300	305
平成27年	10	100	172	1,665	254	269	278	288	277	299
平成28年	10	100	175	1,620	245	253	274	280	287	281
平成29年	10	102	173	1,620	268	249	258	274	278	293
平成30年	10	97	162	1,559	221	275	252	258	272	281
令和元年	10	96	166	1,531	246	223	271	259	260	272
令和2年	10	95	170	1,459	206	249	219	269	255	261
令和3年	10	93	165	1,417	216	209	252	223	266	251
令和4年	10	91	162	1,378	208	215	211	251	223	270
令和5年	10	91	159	1,334	227	208	215	206	252	226

注) 教員数は本務者のみ

資料…学校基本調査

6 教育・文化

4 中学校

各年5月1日現在

年 度	学校数	学級数	教員数	生徒総数	1年	2年	3年
平成 26 年	6	44	106	1,002	310	362	330
平成 27 年	6	41	107	956	288	306	362
平成 28 年	6	42	108	879	283	291	305
平成 29 年	6	43	103	836	264	282	290
平成 30 年	6	44	112	827	282	263	282
令和 元年	6	45	110	821	275	283	263
令和 2 年	6	42	110	814	256	275	283
令和 3 年	6	40	104	780	246	256	278
令和 4 年	6	42	108	752	247	248	257
令和 5 年	6	40	101	756	262	245	249

5 高等学校

各年5月1日現在

年 度	学校数	教員数	生徒総数	全日制 男	全日制 女	定時制 男	定時制 女
平成 26 年	2	80	926	361	528	21	16
平成 27 年	2	80	922	367	524	21	10
平成 28 年	2	81	923	365	530	19	9
平成 29 年	2	79	915	379	512	17	7
平成 30 年	2	79	893	367	501	19	6
令和 元年	2	81	863	367	468	19	9
令和 2 年	2	81	829	346	461	15	7
令和 3 年	2	81	841	349	467	17	8
令和 4 年	2	81	835	341	474	12	8
令和 5 年	2	79	817	345	454	11	7

注) 令和5年の数値は綾部市独自集計となります。

6 各種学校

各年5月1日現在

年 度	学校数	教員数	生徒総数	和洋裁	編物手芸	珠算	その他
平成 26 年	2	12	76	-	-	41	35
平成 27 年	2	13	59	-	-	24	35
平成 28 年	2	12	31	-	-	19	12
平成 29 年	2	12	30	-	-	21	9
平成 30 年	2	11	36	-	-	22	14
令和 元年	2	13	74	-	-	18	56
令和 2 年	2	13	47	-	-	-	47
令和 3 年	2	13	71	-	-	32	39
令和 4 年	2	9	66	-	-	25	41
令和 5 年	1	1	15	-	-	15	-

注) 教員数は本務者のみ

令和4年教員数について、令和3年版あやべ統計書にて14人と記載していましたが、正しくは9人でしたので訂正します。

資料…学校基本調査

6 教育・文化

7 国指定文化財

番号	区分	種別	指定年月日	名称	員数	時代	所有者	所在地
J 1	国宝	建造物	昭和29年3月20日	光明寺二王門	1棟	鎌倉	光明寺	睦寄町
J 2	重要文化財	建造物	昭和47年5月15日	旧岡花家住宅(木の花庵)	1棟	江戸	宗教法人 大本	本宮町
J 3	重要文化財	建造物	昭和62年6月3日	石田神社境内社 恵比須神社本殿	1棟	鎌倉	石田神社	安国寺町
J 4	重要文化財	絵画	明治37年2月18日	絹本著色仏涅槃図	1幅	鎌倉	正暦寺	寺町
J 5	重要文化財	絵画	明治37年2月18日	絹本著色不動明王像	1幅	鎌倉	楞嚴寺	館町
J 6	重要文化財	彫刻	大正6年4月5日	木造地藏菩薩半跏像	1軀	平安	安国寺	安国寺町
J 7	重要文化財	彫刻	昭和16年11月6日	木造阿弥陀如来坐像	1軀	鎌倉	医王寺	梅迫町
J 8	重要文化財	彫刻	平成12年6月27日	木造釈迦如来及両脇侍坐像	3軀	南北朝	安国寺	安国寺町
J 9	重要文化財	彫刻	令和元年7月23日	木造金剛力士立像(二王門安置)	2軀	鎌倉	光明寺	睦寄町
J 10	重要文化財	工芸品	大正14年8月25日	髹漆卓	1脚	室町	岩王寺	七百石町
J 11	重要文化財	書跡	昭和27年3月18日	絹本墨書天菴和尚入寺山門 疏	1巻	鎌倉～ 南北朝	安国寺	安国寺町
J 12	重要文化財	古文書	昭和63年6月6日	安国寺文書(74通)・安国寺 境内図	5巻3幅1 幅	鎌倉～ 安土桃山	安国寺	安国寺町
J 13	重要有形 民俗文化財	有形民俗 文化財	昭和34年5月6日	丹波焼コレクション	150点	室町～ 江戸	綾部市	若竹町
J 14	史跡名勝 天然記念物	名勝	昭和45年9月17日	照福寺庭園	—	江戸	照福寺	鷹栖町
J 15	史跡名勝 天然記念物	史跡	平成4年5月6日	聖塚・菅浦塚古墳	2基	古墳中期	綾部市	多田町
J 16	史跡名勝 天然記念物	史跡	平成6年3月23日	私市円山古墳	1基	古墳中期	綾部市他	私市町
J 17	登録有形 文化財	建造物	平成17年7月12日	綾部大橋	1基	昭和	京都府	並松町～ 味方町
J 18	登録有形 文化財	建造物	平成26年4月25日	大本みろく殿	1棟	昭和	宗教法人 大本	本宮町

8 府指定文化財及び府登録文化財等

番号	区分	種別	指定年月日	名称	員数	時代	所有者	所在地
K 1	指定	建造物	昭和61年4月15日	石田神社本殿	1棟	江戸	石田神社	安国寺町
K 2	指定	建造物	昭和62年4月15日	篠田神社本殿	1棟	室町	篠田神社	篠田町
K 3	指定	建造物	昭和63年4月15日	安国寺仏殿・方丈・庫裏	各1棟	江戸	安国寺	安国寺町
K 4	指定	建造物	平成3年4月19日	八幡宮本殿	1棟	江戸	八幡宮	八津合町
K 5	指定	建造物	平成6年2月18日	光明寺本堂	1棟	江戸	光明寺	睦寄町
K 6	指定	建造物	平成22年3月23日	齋神社本殿	1棟	室町	齋神社	下原町
K 7	指定	建造物	平成28年3月18日	八幡宮	1棟	江戸	八幡宮	高津町
K 8	指定	絵画	昭和58年4月15日	絹本著色天庵妙受像	3幅	南北朝	安国寺	安国寺町
K 9	指定	書跡・ 典籍	平成30年3月23日	法華経 細川高国筆	1巻	室町	安国寺	安国寺町
K 10	指定	古文書	平成31年3月29日	光明寺本堂再興勸進状・ 光明寺奉加帳	1巻・1 帖	室町	光明寺	睦寄町
K 11	指定	工芸品	平成3年4月19日	鱒口	1口	南北朝	宝蔵寺	睦合町

6 教育・文化

番号	区分	種別	指定年月日	名称	員数	時代	所有者	所在地
K 12	指定	工芸品	平成3年4月19日	鰐口	1口	室町	光明寺	睦寄町
K 13	指定	考古資料	平成16年3月19日	私市円山古墳出土品	一括	古墳	綾部市	若竹町
K 14	指定	無形文化財	昭和58年4月15日	黒谷和紙	—	—	黒谷和紙保存会	黒谷町
K 15	指定	名勝	平成6年2月18日	正暦寺庭園	—	江戸	正暦寺	寺町
K 16	指定	天然記念物	平成3年4月19日	君尾山のトチノキ	—	—	光明寺	睦寄町
K 17	登録	建造物	昭和60年5月15日	八幡宮本殿	1棟	江戸	八幡宮	於与岐町
K 18	登録	建造物	昭和61年4月15日	八幡神社本殿	1棟	江戸	八幡神社	淵垣町
K 19	登録	建造物	昭和62年4月15日	阿須々岐神社本殿 撰社大川神社本殿	2棟	江戸	阿須々岐神社	金河内町
K 20	登録	建造物	昭和63年4月15日	安国寺山門・鐘楼	各1棟	江戸	安国寺	安国寺町
K 21	登録	建造物	平成3年4月19日	八幡宮・一ノ鳥居	1棟1基	江戸	八幡宮	八津合町
K 22	登録	建造物	平成7年3月14日	岩王寺本堂・仁王門	各1棟	江戸	岩王寺	七百石町
K 23	登録	建造物	平成14年3月26日	高倉神社拝殿	1棟	江戸	高倉神社	高倉町
K 24	登録	彫刻	昭和61年4月15日	木造隨身坐像	2軀	室町	室尾谷神社	五津合町
K 25	登録	古文書	昭和63年4月15日	制札	2枚	室町	光明寺	睦寄町
K 26	登録	無形民俗文化財	昭和59年4月14日	於与岐八幡宮の祭礼芸能	—	—	於与岐八幡宮祭礼保存会	於与岐町
K 27	登録	無形民俗文化財	昭和60年5月15日	島万神社の太刀振・太鼓踊	—	—	島万神社無形文化財保存会	中筋町
K 28	登録	無形民俗文化財	昭和62年4月15日	阿須々岐神社の祭礼芸能	—	—	阿須々岐神社祭礼芸能保存会	金河内町
K 29	決定	環境保全地区	昭和61年4月15日	石田神社文化財環境保全地区	—	—	石田神社	安国寺町
K 30	決定	環境保全地区	昭和62年4月15日	阿須々岐神社文化財環境保全地区	—	—	阿須々岐神社	金河内町
K 31	決定	環境保全地区	昭和60年5月15日	八幡宮文化財環境保全地区	—	—	八幡宮	於与岐町
K 32	決定	環境保全地区	平成3年4月19日	八幡宮文化財環境保全地区	—	—	八幡宮	八津合町
K 33	決定	環境保全地区	平成14年3月26日	高倉神社環境保全地区	—	—	高倉神社	高倉町
K 34	選定	文化的景観	平成21年3月24日	綾部市グンゼの近代製糸産業景観	—	—	綾部市	青野町
K 35	暫定登録	建造物	平成31年2月1日	赤國神社本殿	1棟	—	赤國神社	館町
K 36	暫定登録	建造物	平成31年2月1日	上宮神社本殿	1棟	江戸	上宮神社	淵垣町
K 37	暫定登録	建造物	平成31年2月1日	河牟奈備神社本殿	1棟	江戸	河牟奈備神社	十倉名畑町
K 38	暫定登録	建造物	平成31年2月1日	福太神社本殿	1棟	江戸	福太神社	上八田町
K 39	暫定登録	建造物	平成31年2月1日	室尾谷神社本殿	1棟	鎌倉	室尾谷神社	五津合町
K 40	暫定登録	絵画	平成29年9月29日	紙本着色八幡宮縁起	1巻	室町	八幡宮	高津町
K 41	暫定登録	絵画	令和3年3月30日	絹本着色釈迦十六善神像	1幅	南北朝	正暦寺	寺町
K 42	暫定登録	絵画	令和4年3月22日	絹本着色高峰頭日像 此山妙在の贊がある	1幅	南北朝	安国寺	安国寺町
K 43	暫定登録	絵画	令和4年3月22日	絹本着色無外妙方像 大岳周崇の贊がある	1幅	室町	安国寺	安国寺町

6 教育・文化

番号	区分	種別	指定年月日	名称	員数	時代	所有者	所在地
K 44	暫定登録	絵画	令和 4年 3月22日	絹本着色無外妙方像 祖立の賛がある	1 幅	室 町	安 国 寺	安国寺町
K 45	暫定登録	絵画	令和 4年 3月22日	絹本着色釈迦十六善神像	1 幅	南北朝	楞 嚴 寺	館 町
K 46	暫定登録	絵画	令和 4年 3月22日	絹本着色愛染明王像	1 幅	鎌 倉	楞 嚴 寺	館 町
K 47	暫定登録	考古資料	平成 29年 9月 29日	馬鐸 高谷3号墳出土	3 口	-	綾 部 市	若 竹 町
K 48	暫定登録	考古資料	平成 29年 12月 27日	家型埴輪 野崎4号墳出土	1 点	古 墳	綾 部 市	若 竹 町
K 49	暫定登録	考古資料	平成 29年 12月 27日	陶製猿形水滴 上林城跡出土	1 点	-	綾 部 市	若 竹 町
K 50	暫定登録	考古資料	平成 29年 12月 27日	蛇行剣 奥大石2号墳出土	1 口	古 墳	綾 部 市	若 竹 町
K 51	暫定登録	考古資料	平成 29年 12月 27日	銅製経筒 私市円山経塚出土	1 合	鎌 倉	綾 部 市	若 竹 町
K 52	暫定登録	有形民俗文化財	平成 29年 12月 27日	八幡宮お田植式関連用具	2 点	-	八 幡 宮	宮 代 町
K 53	暫定登録	史 跡	平成 29年 9月 29日	安国寺境内	-	-	安 国 寺	安国寺町
K 54	暫定登録	史 跡	平成 30年 3月 23日	光明寺境内	-	-	光 明 寺 他	睦 寄 町
K 55	暫定登録	彫 刻	令和 2年 3月27日	木造大日如来坐像	1 軀	鎌 倉	岩 王 寺	七 百 石 町
K 56	暫定登録	彫 刻	令和 2年 3月27日	木造金剛力士立像	2 軀	鎌 倉	施 福 寺	上 杉 町
K 57	暫定登録	彫 刻	令和 3年 3月30日	木造地藏菩薩半跏像	1 軀	平 安	施 福 寺	上 杉 町
K 58	暫定登録	彫 刻	令和 4年 3月22日	木造千手観音立像	1 軀	平安～鎌倉	正 暦 寺	寺 町

9 市指定文化財

番号	種別	指定年月日	名称	員数	時代	所有者	所在地
A 1	建造物	昭和 45年 3月 20日	宝篋印塔	3 基	南北朝	安 国 寺	安国寺町
A 2	建造物	昭和 50年 9月 11日	石碑	1 基	平 安	河 牟 奈 備 神 社	十 倉 名 畑 町
A 3	建造物	昭和 50年 9月 11日	宝篋印塔	1 基	南北朝	光 明 寺	睦 寄 町
A 4	建造物	平成 31年 1月 11日	町石	1 基	室 町	光 明 寺	睦 寄 町
A 5	絵画	昭和 49年 3月 27日	絹本着色釈迦十六善神画像	1 幅	室 町	楞 嚴 寺	館 町
A 6	絵画	昭和 50年 9月 11日	紙本淡彩墨画白衣観音図	1 幅	室 町	玉 泉 寺	武 吉 町
A 7	絵画	昭和 62年 4月 1日	本堂襖絵	3 4 面	江 戸	上 林 禅 寺	八 津 合 町
A 8	絵画	平成 11年 6月 22日	紙本着色八幡縁起絵	1 卷	室 町	八 幡 宮	高 津 町
A 9	絵画	平成 11年 6月 22日	紙本淡彩墨画大槻辰高像	1 幅	江 戸	八 幡 宮	高 津 町
A 10	彫刻	昭和 45年 3月 20日	木造千手観音立像	1 軀	平 安	正 暦 寺	寺 町
A 11	彫刻	昭和 45年 3月 20日	木造薬師如来坐像	1 軀	平 安	宝 住 寺	味 方 町
A 12	彫刻	昭和 45年 3月 20日	木造大日如来坐像	1 軀	平 安	仏 南 寺	里 町
A 13	彫刻	昭和 45年 3月 20日	木造虚空蔵菩薩立像	1 軀	平 安	仏 南 寺	里 町

6 教育・文化

番号	種別	指定年月日	名称	員数	時代	所有者	所在地
A 14	彫刻	昭和49年3月27日	木造地藏菩薩半跏像	1 軀	平安	施福寺	上杉町
A 15	彫刻	昭和49年3月27日	木造阿弥陀如来立像	1 軀	平安	極楽寺	白道路町
A 16	彫刻	昭和49年3月27日	木造熊野十二所権現像	8 軀	平安	熊野神社・願成寺	別所町
A 17	彫刻	昭和49年3月27日	木造阿弥陀如来坐像・観音菩薩立像・勢至菩薩立像・二天像	5 軀	平安	下庄最寄	睦寄町
A 18	彫刻	昭和50年9月11日	木造普明国師坐像	1 軀	室町	金剛寺	睦寄町
A 19	彫刻	昭和60年4月1日	木造隨身坐像	2 軀	室町	室尾谷神社	五津合町
A 20	彫刻	昭和63年4月1日	木造大日如来坐像	1 軀	鎌倉	玉泉寺	武吉町
A 21	彫刻	平成1年4月1日	木造隨身倚像	2 軀	室町	坂尾呂神社	睦寄町
A 22	彫刻	平成11年6月22日	木造獅子・狛犬	1 対	南北朝	八幡宮	高津町
A 23	彫刻	令和2年2月28日	木造金剛力士立像	2 軀	鎌倉	施福寺	上杉町
A 24	工芸品	昭和44年4月1日	文の鳥	1 軀	鎌倉	赤国神社	館町
A 25	工芸品	昭和50年9月11日	銅造聖観音立像	1 軀	白鳳	長松寺	坊口町
A 26	工芸品	昭和60年4月1日	経櫃懸子	1 組	室町	東光院	上延町
A 27	書跡・工芸品	昭和49年3月27日	大般若写経と唐櫃	181巻 1合	平安～安土桃山	楞嚴寺	館町
A 28	書跡	昭和45年3月20日	大般若写経	30巻	平安～室町	東光院	上延町
A 29	書跡	平成8年11月27日	興隆寺大般若経	596巻	鎌倉～室町	興隆寺	志賀郷町
A 30	書跡	平成11年6月22日	紙本墨書高津御山八幡宮勸進状	1巻	室町	八幡宮	高津町
A 31	古文書	昭和44年4月1日	足利尊氏寄進状	1通	室町	岩王寺	七百石町
A 32	古文書	昭和50年9月11日	足利尊氏寄進田数目録	1通	室町	岩王寺	七百石町
A 33	古文書	昭和50年9月11日	織田信長朱印状	1通	室町	個人蔵	安国寺町
A 34	古文書	昭和50年9月11日	織田信長感状	1通	安土桃山	個人蔵	広瀬町
A 35	古文書	昭和50年9月11日	豊臣秀吉感状	1通	安土桃山	個人蔵	広瀬町
A 36	古文書	昭和50年9月11日	敷地紛失状	1通	南北朝	楞嚴寺	館町
A 37	古文書	昭和63年4月1日	楞嚴寺縁起	1巻	室町	楞嚴寺	館町
A 38	歴史資料	平成31年1月11日	光明寺二王門棟札	1枚	鎌倉	光明寺	睦寄町
A 39	歴史資料	平成31年1月11日	光明寺二王門納札	14点	室町～江戸	光明寺	睦寄町
A 40	無形民俗文化財	昭和41年9月1日	太鼓おどり(テンテコテン)	—	—	島万神社 無形文化財保存会	中筋町
A 41	無形民俗文化財	昭和51年3月5日	ヒヤソ踊	—	—	高倉神社氏子	高倉町

資料提供・・・綾部市資料館

6 教育・文化

10 図書館の利用状況

登録者数

年 度	総 数	12歳以下	13～18歳	19歳以上
平成30年度	17,612 ^人	939 ^人	1,397 ^人	15,276 ^人
令和元年度	18,065	917	1,298	15,850
令和2年度	18,324	846	1,206	16,272
令和3年度	18,608	736	1,160	16,712
令和4年度	18,925	679	1,071	17,175

貸出冊数

年 度	総 数	児 童 書	一 般 書
平成30年度	143,488	75,232	68,256
令和元年度	130,190	69,577	60,613
令和2年度	125,833	66,110	59,723
令和3年度	130,711	69,938	60,773
令和4年度	126,254	67,512	58,742



資料提供…綾部市図書館

11 天文館「パオ」の利用状況

年 度	入館者数			
	合 計	大 人 (高校生以上)	小中学生	幼 児
平成30年度	13,403 ^人	6,142 ^人	4,023 ^人	3,238 ^人
令和元年度	11,794	5,438	3,319	3,037
令和2年度	6,334	3,510	1,495	1,329
令和3年度	5,653	2,732	1,619	1,302
令和4年度	8,719	4,082	2,617	2,020

資料提供…綾部市天文館

7 社会福祉

7 社会福祉

1 国民年金被保険者数及び保険料免除者数

(単位: 人)

区 分		平成30年度	令和元年度	令和2年度	令和3年度	令和4年度
被保険者総数		4,630	4,491	4,394	4,250	4,043
強制加入者	第1号被保険者	2,992	2,909	2,893	2,874	2,768
	第3号被保険者	1,605	1,545	1,459	1,331	1,235
任意加入者		33	37	42	45	40
免除者等総数		1,253	1,240	1,302	1,290	1,255
法定免除者		282	284	293	284	272
申請免除者 (納付猶予者含む)		971	956	1,009	1,006	983

資料提供…市民・国保課

2 国民年金受給権者数

(単位: 人)

区 分	平成30年度	令和元年度	令和2年度	令和3年度	令和4年度
老齢年金	11,989	11,942	11,951	11,828	11,685
障害年金	599	598	610	592	591
遺族年金 (寡婦年金を含む)	52	38	39	38	38
合 計	12,640	12,578	12,600	12,458	12,314

資料提供…市民・国保課

7 社会福祉

3 生活保護の概要

年 度	被保護 世帯数	被保護 実人数	総額	生活扶助	住宅扶助	教育扶助	介護扶助
	世帯	人	千円	千円	千円	千円	千円
平成25年度	198	256	365,619	111,390	43,368	1,814	12,688
平成26年度	189	233	397,819	104,719	41,112	1,318	6,864
平成27年度	185	237	409,569	101,074	41,418	1,059	7,628
平成28年度	192	246	392,517	97,055	38,538	1,109	10,295
平成29年度	187	232	394,843	95,217	39,297	1,184	10,501
平成30年度	181	219	369,016	83,725	36,899	728	9,421
令和元年度	189	229	340,500	87,741	35,522	519	7,312
令和2年度	194	234	365,896	87,536	34,940	640	10,675
令和3年度	182	211	368,112	85,379	35,189	478	11,813
令和4年度	178	211	359,871	81,514	33,961	618	11,489

年 度	医療扶助	出産扶助	生業扶助	葬祭扶助	施設 事務費	就労自立 給付金	進学準備 給付金
	千円	千円	千円	千円	千円	千円	千円
平成25年度	185,273	-	2,552	688	7,846	-	-
平成26年度	231,818	-	2,177	283	9,528	-	-
平成27年度	244,350	-	2,270	1,246	10,524	-	-
平成28年度	233,342	-	2,571	664	8,943	-	-
平成29年度	235,304	-	2,453	1,568	9,319	-	-
平成30年度	226,442	-	1,432	360	10,009	-	-
令和元年度	195,959	-	537	271	12,639	-	-
令和2年度	216,851	12	1,102	544	12,954	42	600
令和3年度	221,751	6	352	567	12,337	240	-
令和4年度	221,676	-	246	775	9,439	153	-

資料提供…社会福祉課

7 社会福祉

4 生活福祉資金貸付状況

単位:千円

資金の種類			令和元年度	令和2年度	令和3年度	令和4年度
総合支援金	生活支援費	件数	-	1	-	-
		金額	-	360	-	-
	住宅入居費	件数	-	-	-	-
		金額	-	-	-	-
	一時生活再建費	件数	-	-	-	-
		金額	-	-	-	-
福祉資金	福祉費	件数	-	3	-	2
		金額	-	2,061	-	196
	緊急小口資金	件数	2	2	-	3
		金額	150	200	-	250
教育支援資金	教育支援費	件数	-	3	2	-
		金額	-	1,632	756	-
	就学支度費	件数	1	3	2	2
		金額	200	1,200	1,000	583
不動産担保型 生活資金	不動産担保型 生活資金	件数	-	-	-	-
		金額	-	-	-	-
	要保護世帯向け 不動産担保型 生活資金	件数	-	-	-	-
		金額	-	-	-	-
総数		件数	3	12	4	7
		金額	350	5,453	1,756	1,029

資料…社会福祉協議会

7 社会福祉

5 国民健康保険の給付状況

区 分	平成30年度		令和元年度		令和2年度		令和3年度		令和4年度		
	件数	費用額	件数	費用額	件数	費用額	件数	費用額	件数	費用額	
療養諸費合計	90,757	3,164,164	87,959	3,193,708	80,693	2,916,249	80,555	2,957,555	80,072	2,965,235	
療養給付	計	88,699	3,143,767	85,873	3,172,885	78,847	2,896,314	78,795	2,937,388	78,392	2,948,073
	入院	2,296	1,362,780	2,332	1,441,635	2,092	1,240,689	2,103	1,282,119	2,034	1,259,828
	入院外	59,149	1,286,608	56,600	1,238,407	51,121	1,163,303	50,757	1,161,791	50,277	1,188,517
	歯科	11,753	152,030	11,452	149,466	10,609	143,729	10,929	141,774	10,762	141,013
	調剤	15,050	249,268	14,972	245,705	14,428	247,989	14,358	250,406	14,657	259,297
	食事療養	(2,209)	70,836	(2,262)	71,580	(2,016)	68,904	2,013	65,629	(1,915)	63,127
	訪問看護	451	22,245	517	26,092	597	31,700	648	35,669	662	36,291
療養費等	計	2,058	20,397	2,086	20,823	1,846	19,935	1,760	20,167	1,680	17,162
	診療費	42	766	49	1,426	17	325	60	1,932	94	1,005
	その他	2,013	19,631	2,032	19,397	1,827	19,610	1,693	18,235	1,581	16,157
	食事療養	3	-	5	-	2	-	7	-	5	-
	移送費	-	-	-	-	-	-	-	-	-	-
高額療養費	4,711	356,066	4,677	375,415	4,906	355,960	5,056	349,173	4,836	346,862	
高額介護合算療養費	-	-	8	418	11	348	8	233	16	276	
その他	計	2,375	18,556	2,967	10,345	2,959	11,369	3,062	13,219	3,033	11,713
	出産給付	27	11,848	9	3,789	11	4,620	14	5,879	10	4,188
	葬祭給付	61	3,050	54	2,700	51	2,550	61	3,050	62	3,100
	精神・結核付加金	2,287	3,658	2,904	3,856	2,897	4,199	2,986	4,090	2,936	3,855
	傷病手当金	-	-	-	-	-	-	1	200	25	570

6 負担区分別療養諸費及び受診状況

単位：千円

区 分	平成30年度	令和元年度	令和2年度	令和3年度	令和4年度
費用総額	3,164,164	3,193,708	2,916,249	2,957,555	2,965,235
保険者負担分	2,327,440	2,352,237	2,153,317	2,192,449	2,203,435
一部負担分	706,364	730,199	655,855	654,202	647,502
他法負担分	130,360	111,272	107,077	110,904	114,298
受診件数(件)	90,757	87,959	80,693	80,555	80,072
受診率(%)	1,160.43	1,168.42	1,099.51	1,122.56	1,158.28
1件当たりの費用額(円)	34,864	36,309	36,140	36,715	37,032

※受診率・・・100人当たりの年間レセプト件数
(年間レセプト枚数÷被保険者数×100)

資料提供・・・市民・国保課

7 社会福祉

7 国民健康保険の加入状況

年 度	被保険者数		被保険者資格取得者数		被保険者資格喪失者数	
	世 帯	人 員	世 帯	人 員	世 帯	人 員
平成30年度	4,917	7,603	677	1,234	824	1,534
令和元年度	4,812	7,363	695	1,184	800	1,424
令和2年度	4,779	7,223	761	1,263	794	1,403
令和3年度	4,682	6,995	717	1,182	814	1,410
令和4年度	4,437	6,551	798	1,245	1,043	1,689

資料提供…市民・国保課

8 国民健康保険の収支状況

単位:千円

区 分	平成30年度	令和元年度	令和2年度	令和3年度	令和4年度
歳 入 合 計	3,679,948	3,658,501	3,423,016	3,441,548	3,486,475
保険料	573,006	567,510	553,005	552,154	549,949
国庫支出金	191	-	3,299	795	324
その他	3,106,751	3,090,991	2,866,712	2,888,599	2,936,202
歳 出 合 計	3,679,326	3,658,042	3,422,408	3,417,173	3,485,877
総務費	56,013	57,223	46,236	55,380	41,462
保険給付費	2,709,893	2,754,300	2,531,331	2,564,276	2,570,739
保健事業費	49,807	51,127	45,462	47,409	47,621
事業費納付金	807,869	793,246	796,574	748,370	800,140
公債費	-	-	-	-	-
その他	55,744	2,146	2,805	1,738	25,915

資料提供…市民・国保課

7 社会福祉

9 後期高齢者医療制度における医療費の状況

区 分	平成30年度		令和元年度		令和2年度		令和3年度		令和4年度		
	件数	給付額	件数	給付額	件数	給付額	件数	給付額	件数	給付額	
	件	千円	件	千円	件	千円	件	千円	件	千円	
合 計	126,496	5,848,465	128,593	5,958,274	121,488	5,671,071	122,241	5,785,529	124,728	5,910,753	
現物給付	計	124,194	5,813,318	126,304	5,926,560	119,300	5,639,959	120,300	5,756,803	122,958	5,885,120
	入院	5,479	3,160,285	5,531	3,182,080	5,092	2,976,972	5,086	3,024,038	5,043	3,144,481
	入院外	87,071	1,936,425	87,441	1,988,314	82,227	1,938,050	81,976	1,998,301	82,877	1,970,237
	歯科	9,767	146,901	10,155	150,357	8,877	133,898	9,573	142,031	10,127	149,442
	調剤	21,589	383,871	22,793	411,083	22,658	402,113	23,191	406,379	24,355	428,084
	食事療養・生活療養費	(5,123)	167,177	(5,206)	170,664	(4,800)	156,923	4,852	153,135	(4,774)	152,760
	訪問看護療養費	288	18,659	384	24,062	446	32,003	474	32,919	556	40,116
現金給付	計	2,302	35,147	2,289	31,714	2,188	31,112	1,941	28,726	1,770	25,633
	一般診療	12	2,818	4	133	1	20	-	-	-	-
	その他	2,248	32,329	2,242	31,517	2,183	31,092	1,928	28,675	1,763	25,553
	食事療養・生活療養費	42	-	43	64	4	-	13	51	7	80
	移送費	-	-	-	-	-	-	-	-	-	-

注) ()内は、件数再掲

資料提供…市民・国保課

10 後期高齢者・福祉医療・子育て支援医療受給者の状況

年 度	後期 高齢者	福祉医療						子育て 支援医 療
		老人	障害	母子児童	母子母親	父子児童	父子父親	
	人	人	人	人	人	人	人	人
令和元年度	6,940	693	386	463	292	28	23	3,447
令和2年度	6,896	554	387	454	292	32	22	3,361
令和3年度	6,931	479	379	446	287	36	23	3,267
令和4年度	7,063	396	377	424	280	30	19	3,187

資料提供…市民・国保課

7 社会福祉

11 要介護(要支援)認定者の状況

各年度3月31日現在

区分	第1号被保険者	第2号被保険者	総数	割合	
	人	人	人	%	
平成30年度	2,335	26	2,361	100.0	
令和元年度	2,401	29	2,430	100.0	
令和2年度	2,496	33	2,529	100.0	
令和3年度	2,488	31	2,519	100.0	
計	2,541	34	2,575	100.0	
令和4年度	要支援	498	11	509	19.8
	要介護1	484	4	488	19.0
	要介護2	579	9	588	22.8
	要介護3	440	3	443	17.2
	要介護4	305	4	309	12.0
	要介護5	235	3	238	9.2

資料提供・・・高齢者支援課

12 介護サービスの利用状況

<在宅サービス>

区分	年度	平成30年度	令和元年度	令和2年度	令和3年度	令和4年度
		回・日/年	回・日/年	回・日/年	回・日/年	回・日/年
訪問介護		89,421	75,281	83,448	82,906	77,065
訪問入浴		1,651	1,758	1,942	2,352	2,688
訪問看護		12,535	12,283	13,158	14,440	13,982
訪問リハビリ		1,688	1,127	2,043	2,779	3,184
通所介護		68,443	58,235	57,991	62,278	57,504
通所リハビリ		11,219	10,497	9,172	8,505	7,470
短期入所生活介護		21,101	21,911	22,350	21,575	19,737
短期入所療養介護		3,598	3,035	3,032	3,016	2,782

<施設サービス>

(単位:人)

区分	年度	平成30年度	令和元年度	令和2年度	令和3年度	令和4年度
		利用人数	利用人数	利用人数	利用人数	利用人数
介護老人福祉施設		295	292	307	309	316
介護老人保健施設		152	151	153	145	129
介護療養型医療施設		6	7	9	7	4
介護医療院		-	2	4	5	3

資料提供・・・高齢者支援課

7 社会福祉

13 身体障害者手帳の交付状況

各年度3月末現在

年度	区分							
	総計	視覚障害	聴覚・平衡機能障害	音声・言語又はそしゃく機能障害	肢体不自由	運動機能障害	内部障害	その他
平成30年度	2,575	212	323	36	1,240	30	734	-
令和元年度	2,602	215	325	36	1,232	28	766	-
令和2年度	2,481	209	297	32	1,193	27	723	-
令和3年度	2,399	208	291	31	1,133	25	711	-
令和4年度	2,361	211	289	33	1,091	26	711	-
18歳未満	19	-	3	-	8	6	2	-
18歳以上	2,342	211	286	33	1,083	20	709	-
65歳以上	1,986	188	249	24	905	3	617	-

資料提供…障害者支援課

14 児童福祉の状況

各年度4月1日現在

年度	区分			
	施設数	定員	職員数	保育実施児童数
令和元年度	9(1)	1,035(90)	155(18)	925(63)
令和2年度	9(1)	1,015(90)	170(20)	959(52)
令和3年度	9(1)	995(90)	169(20)	947(47)
令和4年度	9(1)	995(90)	170(22)	957(50)
令和5年度	9(1)	995(90)	175(25)	911(60)

注) 1 ()内は公立

資料提供…こども支援課

2 幼稚園を含む。

15 老人福祉施設の状況

各年度3月末現在

年度	区分		令和元年度		令和2年度		令和3年度		令和4年度		令和5年度	
	施設数	入所定員	施設数	入所定員	施設数	入所定員	施設数	入所定員	施設数	入所定員	施設数	入所定員
養護老人ホーム	1	21	1	21	1	21	1	25	1	25	1	25
ケアハウス	3	109	3	109	3	109	3	109	3	109	3	109
地域密着型介護老人福祉施設	-	-	2	36	2	36	2	36	2	36	2	36
介護老人福祉施設	-	-	5	421	5	421	5	421	5	421	5	421

資料提供…高齢者支援課

8 保健・衛生

8 保健・衛生

1 予防接種の状況

区分 年度	総数	日本脳炎	ジフテリア・破傷風2種混合	3種混合	インフルエンザ	麻しん・風しん混合	BCG	子宮頸がん
	人	人	人	人	人	人	人	人
平成30年度	13,419	1,012	250	-	6,597	440	216	8
令和元年度	11,983	1,010	237	-	6,770	402	180	8
令和2年度	13,758	1,051	233	-	7,927	395	192	17
令和3年度	12,314	787	203	-	6,890	359	185	71
令和4年度	12,249	877	202	-	6,793	386	157	466

区分 年度	ヒブ	小児用肺炎球菌	不活化ポリオ	4種混合	水痘	成人用肺炎球菌	B型肝炎	ロタ
	人	人	人	人	人	人	人	人
平成30年度	851	856	2	875	410	1,270	632	-
令和元年度	696	712	1	720	391	352	504	-
令和2年度	797	777	1	788	380	418	593	189
令和3年度	704	709	-	725	349	398	526	408
令和4年度	638	640	-	643	322	272	475	378

※令和2年度成人用肺炎球菌について、令和2年版あやべ統計書にて1,575人と記載していましたが、正しくは、418人でしたので訂正します。

資料提供…保健推進課

2 死因別死亡者数

区分 年	総数	脳血管疾患	心疾患	悪性新生物	老衰	不慮の事故	肺炎及び気管支炎・慢性閉塞性肺疾患及び喘息	その他
	人	人	人	人	人	人	人	人
平成30年	505	54	90	117	49	14	43	138
令和元年	587	56	106	154	55	12	41	163
令和2年	496	49	99	125	38	14	38	133
令和3年	540	57	98	132	54	7	23	169
令和4年	604	43	131	136	50	13	38	193

資料提供…人口動態統計

8 保健・衛生

3 成人検診の受診状況

年 度	特定健康診査	胃がん検診	乳がん検診	肺がん検診	大腸がん検診	子宮頸がん検診
平成30年度	人 2,194	人 1,073	人 913	人 2,331	人 3,082	人 995
令和元年度	2,062	981	919	2,344	2,928	1,065
令和2年度	1,741	897	654	2,012	2,597	824
令和3年度	1,924	885	800	2,202	2,805	927
令和4年度	1,853	856	869	2,361	2,919	998

※令和2年度大腸がん検診について、令和3年版あやべ統計書にて2,625人と記載していましたが、正しくは2,597人でしたので訂正します。

資料提供…保健推進課

4 地域献血実施状況

区 分		平成30年度	令和元年度	令和2年度	令和3年度	令和4年度
200ml・400ml	受付者数	人 1,425	人 1,551	人 1,566	人 1,671	人 1,704
200ml	採血者数	5	5	5	6	5
400ml	採血者数	1,314	1,362	1,406	1,437	1,484

資料提供…保健推進課

5 畜犬登録及び狂犬病予防注射の実施状況

区 分	平成30年度	令和元年度	令和2年度	令和3年度	令和4年度
登 録 頭 数	1,490	頭 1,451	頭 1,393	頭 1,451	頭 1,438
予 防 注 射 実 施 頭 数	1,350	1,325	1,308	1,353	1,275
捕 獲 頭 数	3	2	-	-	1
う ち 返 還 頭 数	1	-	-	-	-

資料提供…京都府中丹東保健所、保健推進課

8 保健・衛生

6 医療施設数

各年10月1日現在

年	保健所	病院		一般診療所		歯科診療所
		施設数	病床数	施設数	病床数	
平成25年	施設 -	施設 3	床 391	施設 26	床 9	施設 15
平成26年	-	3	391	25	9	16
平成27年	-	3	391	26	9	14
平成28年	-	3	391	26	9	14
平成29年	-	3	391	26	9	14
平成30年	-	3	391	26	9	15
令和元年	-	3	391	26	9	15
令和2年	-	3	391	26	9	15
令和3年	-	3	391	27	9	13
令和4年	-	3	391	27	9	13

注) 数値は、政府統計窓口「医療施設調査」から引用。ただし、保健所は医療施設調査の対象外です。

7 医療従事者数

各年12月末現在

年	医師	歯科医師	薬剤師	保健師	助産師	その他
平成28年	人 65	人 22	人 44	人 ...	人 ...	人 ...
平成30年	66	22	45
令和2年	71	19	46
令和4年	73	19	42

注) 薬剤師数に薬局従事者を含む。

資料提供…医師・歯科医師・薬剤師統計

8 保健・衛生

8 市立病院の利用状況

区 分	平成30年度	令和元年度	令和2年度	令和3年度	令和4年度	
入院患者	総 数	人 64,878	人 65,377	人 53,216	人 53,880	人 50,322
	内 科	30,934	29,825	23,077	26,673	23,225
	小 児 科	2,645	1,945	907	1,465	1,912
	眼 科	432	656	564	771	381
	外 科	9,849	8,929	6,752	6,081	5,911
	整形外科	15,490	16,731	17,697	14,638	14,847
	泌尿器科	4,749	6,423	3,600	3,867	3,972
	皮 膚 科	-	-	-	-	-
	産婦人科	779	868	619	385	74
	耳鼻咽喉科	-	-	-	-	-
	1日平均	177.7	178.6	145.8	147.6	137.9
外来患者	総 数	143,626	143,583	128,623	133,225	138,193
	内 科	46,314	45,851	41,469	44,774	48,379
	小 児 科	12,348	12,939	8,605	10,731	13,117
	精 神 科	4,127	4,111	3,999	4,150	4,024
	眼 科	8,425	7,884	6,858	7,185	7,017
	外 科	9,634	9,183	8,547	8,053	8,034
	整形外科	23,495	23,744	22,084	20,669	19,985
	泌尿器科	20,862	21,678	20,486	20,727	21,640
	皮 膚 科	7,988	8,403	7,836	8,262	8,103
	産婦人科	3,876	3,391	3,181	3,088	2,332
	耳鼻咽喉科	6,557	6,399	5,558	5,586	5,562
1日平均	591.1	595.8	531.5	550.5	568.7	

資料提供…保健推進課

8 保健・衛生

9 ごみの収集と処理量

令和4年度実績

区分	収集地域		排出元	年間収集状況			処理状況
	世帯数 (世帯)	人口(人)		市収集量 (t)	直接搬 入量(t)	合計(t)	
可燃ごみ	15,630	31,731	一般家庭	4,887	134	5,021	固形燃料化 (RDF)
			事業所	-	1,689	1,689	
			計	4,887	1,823	6,710	
不燃ごみ	15,630	31,731	一般家庭	380	567	947	埋立
			事業所	-	25	25	
			計	380	592	972	
資源物	15,630	31,731		370	-	370	資源化
粗大ごみ	15,630	31,731		54	668	722	埋立
泥	15,630	31,731		19	-	19	埋立

注) 資源物は、リサイクル分のみ。

10 し尿の収集と処理量

令和4年度実績

計画収集地域				年間収集量			年間処理状況
総世帯数	人口	収集世帯数	収集人口	し尿	浄化槽汚泥	合計	処理工場
世帯	人	世帯	人	t	t	t	t
15,630	31,731	4,022	7,143	6,004	15,702	21,706	5,994

11 斎場利用状況

区分 年度	総 数		市 内 者		市 外 者	
	大人・小人火葬 数	死胎火葬数	大人・小人火葬 数	死胎火葬数	大人・小人火葬 数	死胎火葬数
	体	体	体	体	体	体
平成30年度	586	2	519	-	67	2
令和元年度	611	8	530	6	81	2
令和2年度	530	3	468	3	62	-
令和3年度	624	3	558	2	66	1
令和4年度	626	1	565	1	61	-

資料提供…環境保全課

8 保健・衛生

12 管内河川水質の状況

河川名	地点名	年度	大腸菌群数		BOD		DO		SS		pH
			平均	最小値 最大値	平均	最小値 最大値	平均	最小値 最大値	平均	最小値 最大値	最小値 最大値
伊佐津川	和紙の里橋	2	1.8×10^3	3.1×10^2 ∩ 2.8×10^3	<0.5	<0.5	11	8.7 ∩ 13	1	<1 ∩ 1	7.0 ∩ 8.3
		3	7.8×10^3	1.7×10^3 ∩ 2.3×10^4	<0.5	<0.5	10	9.0 ∩ 12	2	<1 ∩ 4	6.7 ∩ 7.4
由良川	山家橋	2	6.7×10^3	4.9×10^2 ∩ 1.7×10^4	0.6	<0.5 ∩ 1.1	9.1	6.9 ∩ 12	2	<1 ∩ 6	6.3 ∩ 8.3
		3	1.0×10^4	7.9×10^2 ∩ 3.3×10^4	0.6	<0.5 ∩ 1.1	9.1	6.0 ∩ 12	2	1 ∩ 3	6.9 ∩ 7.7
犀川	小貝橋	2	2.8×10^4	7.9×10^2 ∩ 1.3×10^5	0.7	<0.5 ∩ 1.1	9.0	6.2 ∩ 11	10	2 ∩ 19	6.4 ∩ 8.1
		3	1.9×10^4	1.7×10^3 ∩ 4.9×10^4	0.7	<0.5 ∩ 1.5	9.0	7.2 ∩ 11	8	3 ∩ 18	6.8 ∩ 7.8
上林川	五郎橋	2	9.5×10^3	3.3×10^2 ∩ 3.3×10^4	0.6	<0.5 ∩ 1.0	9.4	6.9 ∩ 12	2	<1 ∩ 14	6.6 ∩ 8.2
		3	9.7×10^3	2.2×10^2 ∩ 3.3×10^4	0.6	<0.5 ∩ 1.6	9.5	7.3 ∩ 12	2	<1 ∩ 6	6.8 ∩ 8.2
八田川	八田川橋	2	1.9×10^4	1.3×10^3 ∩ 7.0×10^4	1.0	<0.5 ∩ 2.1	10	7.7 ∩ 12	2	<1 ∩ 5	6.8 ∩ 8.2
		3	6.0×10^4	4.9×10^2 ∩ 1.7×10^5	0.9	<0.5 ∩ 1.6	9.5	7.3 ∩ 13	4	1 ∩ 13	7.1 ∩ 8.0

注) 平成21年度から、田野川、下水路、高津川は実施なし。

資料提供…京都府中丹東保健所

【水質用語】

生物化学的酸素要求量	…	BOD
溶存酸素量	…	DO
浮遊物質	…	SS
水素イオン濃度	…	pH

9 水道

9 水道

1 上水道の給水状況

年 度	給水人口 人	普及率 %	給水量 千m ³	1人1日平均 m ³
平成25年度	27,969	81.7	3,123	0.3
平成26年度	27,731	82.1	3,084	0.3
平成27年度	27,688	82.6	3,066	0.3
平成28年度	27,444	82.9	3,103	0.3
平成29年度	27,399	84.0	3,237	0.3
平成30年度	27,196	84.3	3,160	0.3
令和元年度	26,889	84.5	3,178	0.3
令和2年度	30,905	98.5	3,546	0.3
令和3年度	30,643	98.6	3,440	0.3
令和4年度	30,270	98.6	3,666	0.3

資料提供…上水道課

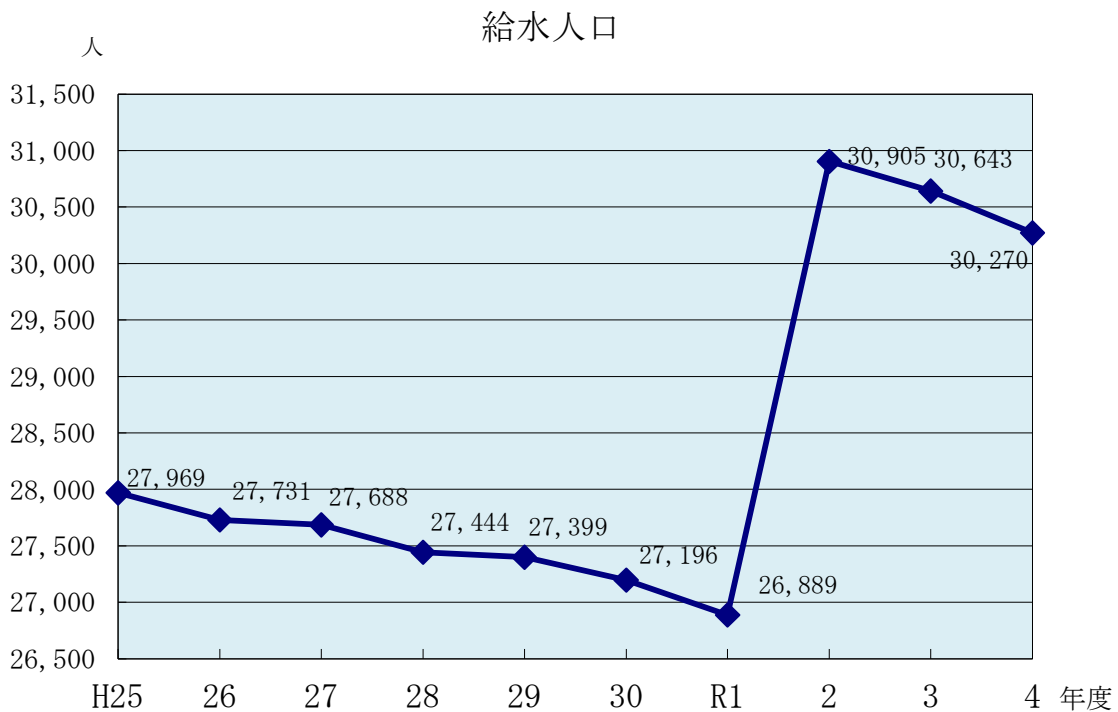

注) 令和2年4月1日に簡易水道事業を統合

9 水道

2 簡易水道の給水状況

年 度	施 設 数	給水戸数	給水人口
平成23年度	20	2,437	5,574
平成24年度	15	2,429	5,519
平成25年度	14	2,457	5,313
平成26年度	13	2,469	5,149
平成27年度	12	2,512	5,072
平成28年度	12	2,542	5,023
平成29年度	9	2,443	4,654
平成30年度	9	2,443	4,525
令和元年度	9	2,443	4,396
令和2年度	-	-	-

注) 簡易水道事業は、令和2年4月1日から上水道事業に統合されました。

資料提供…上水道課

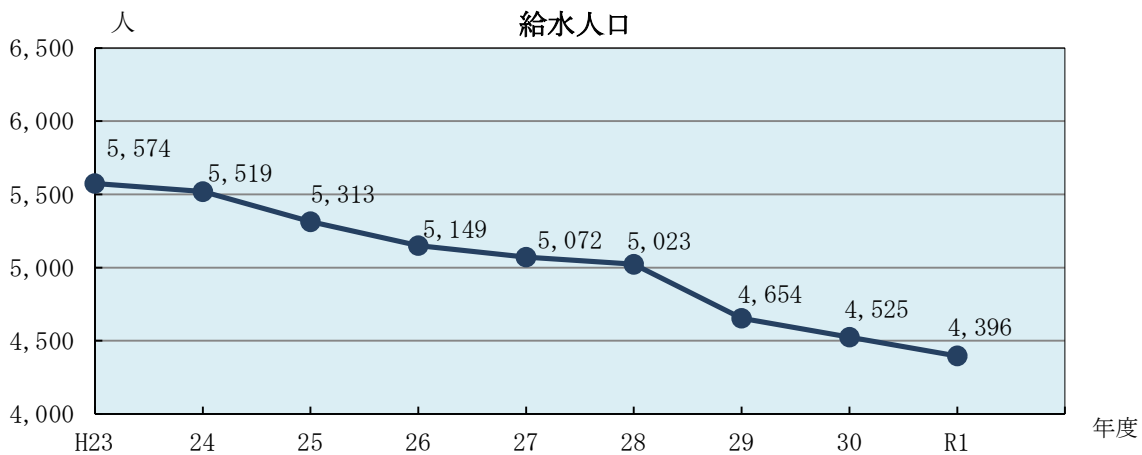
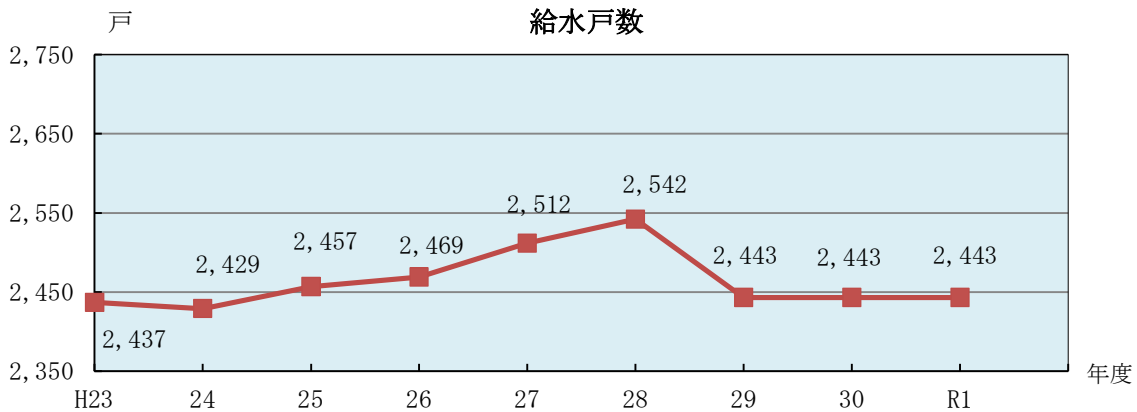

10 警察·消防

10 警察・消防

1 犯罪の認知と検挙

		総数	凶悪犯	粗暴犯	窃盗犯	その他
平成25年	認知件数(件)	176	4	3	124	45
	検挙件数(件)	40	4	2	23	11
	検挙率(%)	22.7	100.0	66.7	18.5	24.4
平成26年	認知件数(件)	150	-	9	108	33
	検挙件数(件)	41	-	8	18	15
	検挙率(%)	27.3	-	88.9	16.7	45.5
平成27年	認知件数(件)	153	-	10	113	30
	検挙件数(件)	59	-	8	37	14
	検挙率(%)	38.6	-	80.0	32.7	46.7
平成28年	認知件数(件)	140	1	14	96	29
	検挙件数(件)	65	1	12	42	10
	検挙率(%)	46.4	100.0	85.7	43.8	34.5
平成29年	認知件数(件)	107	-	4	79	24
	検挙件数(件)	75	-	6	60	9
	検挙率(%)	70.1	-	150.0	75.9	37.5
平成30年	認知件数(件)	107	1	11	65	30
	検挙件数(件)	59	1	7	40	11
	検挙率(%)	55.1	100.0	63.6	61.5	36.7
令和元年	認知件数(件)	92	2	7	58	25
	検挙件数(件)	54	2	6	32	14
	検挙率(%)	58.7	100.0	85.7	55.2	56.0
令和2年	認知件数(件)	70	1	5	47	17
	検挙件数(件)	56	1	5	41	9
	検挙率(%)	80.0	100.0	100.0	87.2	52.9
令和3年	認知件数(件)	91	-	11	59	21
	検挙件数(件)	79	-	9	58	12
	検挙率(%)	86.8	-	81.8	98.3	57.1
令和4年	認知件数(件)	115	2	10	76	25
	検挙件数(件)	63	2	11	30	19
	検挙率(%)	54.8	100.0	110.0	39.5	76.0

注) 1 「凶悪犯」とは、殺人(殺人未遂、殺人予備を含む)、強制性交等、放火、強盗(強盗殺人を含む)をいい、「粗暴犯」とは、暴行、傷害、脅迫、恐喝、「窃盗犯」とは侵入犯、乗り物盗、万引き等をいいます。
 2 併合の場合、最も重い罪につき、実人員を計上(刑法犯のみ)
 3 令和3年「その他」の検挙率について、令和3年あやべ統計書にて63.0と記載していましたが、正しくは57.1でしたので訂正します。

資料提供:綾部警察署

2 交通事故発生状況(人身)

	H25年	26年	27年	28年	29年	30年	R元年	2年	3年	4年
死者(人)	3	3	1	1	5	1	-	-	-	2
負傷者(人)	113	104	109	100	93	70	50	47	16	21
発生件数(件)	97	84	87	78	73	60	41	37	15	22

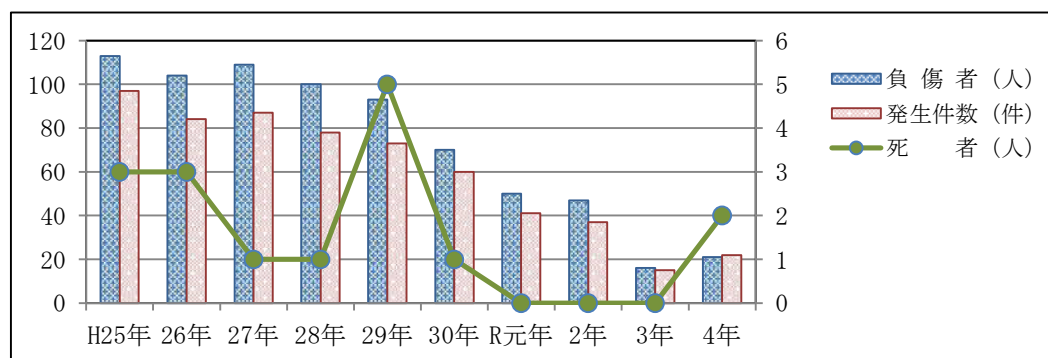

資料提供:綾部警察署

3 交通事故原因別発生状況

令和4年中

原因別		発生件数	比率
安全運転義務違反	前方不注意	9件	40.9%
	安全不確認	1件	4.5%
	ハンドル・ブレーキ操作	3件	13.6%
	その他	-	-
交差点での一時停止・徐行等		7件	31.8%
飲酒		-	-
過労		1件	4.5%
車間距離		-	-
歩行者保護		-	-
とび出し		-	-
その他		1件	4.5%
計		22件	100



4 子どもと高齢者の事故

令和4年中

子どもの事故				高齢者の事故			
		死者	0人			死者	2人
		負傷者	0人			負傷者	8人
区分	死傷者数	比率 (%)	区分	死傷者数	比率 (%)		
状態別	歩行中	人	%	状態別	自転車	人	%
	自転車	-	-		歩行中	-	-
	車両同乗中	-	-		運転中	9	90.0
	遊戯中	-	-		車両同乗中	1	10.0
	その他	-	-		その他	-	-
計		-	-	計		10	100.0

資料提供…綾部警察署

10 警察・消防

5 階級別消防職員数

令和5年4月1日現在

区 分	司令長	司 令	司令補	士 長	副士長	消防士	計
職員数	人 2	人 8	人 12	人 14	人 9	人 15	人 60

注) 人数は、消防吏員のみ

資料提供…綾部市消防署

6 消防団員数

令和5年4月1日現在

区 分	団 長	副団長	分団長	副分団長	部 長	班 長	団 員	計
総 数	人 1	人 3	人 11	人 11	人 98	人 94	人 565	人 783
団 本 部	1	3	-	-	9	3	27	43
綾 部 分 団	-	-	1	1	10	12	54	78
中 筋 分 団	-	-	1	1	7	8	30	47
吉 美 分 団	-	-	1	1	7	6	28	43
西 八 田 分 団	-	-	1	1	8	4	35	49
東 八 田 分 団	-	-	1	1	8	9	48	67
山 家 分 団	-	-	1	1	9	11	42	64
口 上 林 分 団	-	-	1	1	7	4	46	59
豊 里 分 団	-	-	1	1	10	14	78	104
物 部 分 団	-	-	1	1	9	10	58	79
志 賀 郷 分 団	-	-	1	1	7	7	41	57
上 林 分 団	-	-	1	1	7	6	78	93

資料提供…綾部市消防署

10 警察・消防

7 原因別火災発生状況

(単位:件)

年 原因	平成25年	平成26年	平成27年	平成28年	平成29年	平成30年	令和元年	令和2年	令和3年	令和4年
総数	12	12	9	8	5	17	8	11	10	9
たき火	4	5	2	1	3	9	2	4	3	2
マッチ・ライター	-	-	1	-	-	-	-	-	-	-
たばこ	1	-	-	-	-	-	1	-	-	1
火遊び	-	-	-	-	-	-	-	-	-	-
放火	-	-	-	1	-	-	-	-	-	-
放火の疑い	2	-	-	-	-	1	-	1	1	-
電気	-	-	-	-	-	2	-	-	-	-
取灰	1	-	1	-	-	-	-	-	-	1
屋内配線	-	1	-	1	-	-	-	-	-	-
ストーブ	-	-	-	-	-	-	-	-	-	-
電気ストーブ	-	-	-	-	-	-	-	-	-	-
石油ストーブ	-	-	-	-	-	-	-	-	-	-
電線が短絡	-	-	-	-	-	-	-	-	-	-
乾燥機	-	-	-	-	-	-	-	-	-	-
蓄電池	-	-	-	-	-	-	-	-	-	-
プロパンガス	-	-	-	-	-	-	-	-	-	-
ガスコンロ	-	-	-	-	-	1	-	-	-	1
煙突	1	-	-	-	-	-	-	-	-	-

10 警察・消防

7 原因別火災発生状況(つづき)

(単位:件)

年 原因	平成25年	平成26年	平成27年	平成28年	平成29年	平成30年	令和元年	令和2年	令和3年	令和4年
虫焼火	-	-	1	-	-	-	-	-	-	-
枯草焼	1	-	-	2	1	2	1	1	-	1
コタツ	-	-	-	-	-	-	-	-	-	-
落雷	-	-	-	-	-	-	-	-	-	-
窯	-	-	-	-	-	-	-	-	-	-
グライン ダーの火花	-	-	-	1	-	-	-	-	1	-
ベルトコンベ ア-の軸受 (摩擦熱)	-	-	-	-	-	-	-	-	-	-
バーベ キュー コンロ	-	-	-	-	-	-	-	-	-	-
制御盤 (電気装置)	-	1	-	-	-	-	-	-	-	-
内燃機関 (車両)	-	-	-	-	-	-	-	1	-	-
薪等の 燃えさし	-	-	-	-	1	-	-	1	-	-
コンセント プラグの火 花	-	-	-	-	-	-	-	-	-	-
風呂かまど	1	-	-	-	-	-	-	-	-	-
燠炭	-	-	-	-	-	-	-	-	-	-
延長コード	-	-	-	-	-	1	-	-	-	-
モーターの 摩擦熱	-	-	-	-	-	-	-	-	-	-
ローソク	-	-	-	-	-	-	-	-	1	-
その他	1	3	2	1	-	1	3	1	3	2
不明	-	2	2	1	-	-	1	2	1	1

10 警察・消防

8 救急活動の状況

年		火 災	自然災害	水 難	交 通	労働災害
平成25年	出動回数	2	-	-	150	18
	搬送人員	1	-	-	173	18
平成26年	出動回数	1	1	-	141	16
	搬送人員	1	-	-	152	15
平成27年	出動回数	1	-	1	140	17
	搬送人員	1	-	-	150	16
平成28年	出動回数	-	-	-	112	17
	搬送人員	-	-	-	135	17
平成29年	出動回数	-	4	-	122	32
	搬送人員	-	1	-	135	32
平成30年	出動回数	3	2	3	122	18
	搬送人員	3	-	3	140	18
令和元年	出動回数	-	-	1	98	16
	搬送人員	-	-	-	107	17
令和2年	出動回数	3	-	-	83	13
	搬送人員	3	-	-	88	14
令和3年	出動回数	-	-	1	60	21
	搬送人員	-	-	-	53	21
令和4年	出動回数	2	-	2	89	15
	搬送人員	2	-	-	91	15

10 警察・消防

8 救急活動の状況(つづき)

(単位:回、人)

運動競技	一般負傷	加 害	自損行為	急 病	その他	合 計
8	218	3	8	1,090	166	1,663
8	211	3	6	1,040	162	1,622
7	214	11	12	1,040	148	1,591
8	208	10	8	985	143	1,530
11	251	5	7	1,090	143	1,666
11	245	4	4	1,041	134	1,606
16	201	1	8	1,046	145	1,546
16	193	1	5	1,007	143	1,517
7	231	4	3	1,103	139	1,645
8	223	4	1	1,045	132	1,581
18	251	4	10	1,258	133	1,822
18	244	4	6	1,200	132	1,768
9	269	6	4	1,181	164	1,748
9	263	7	2	1,127	159	1,691
9	258	1	6	1,037	127	1,537
9	255	2	2	988	123	1,484
6	259	5	16	1,076	127	1,571
6	247	6	12	1,027	126	1,498
12	279	4	7	1,279	143	1,832
12	275	4	4	1,222	141	1,766

9 消防機械

令和4年12月末現在

区 分	ポンプ車	救助 工作車	化学車等	小型動力 ポンプ	小型動力 ポンプ付 積載車	救急車	指令車等	計
	台	台	台	台	台	台	台	台
消防署	3	1	1	-	-	4	9	18
消防団	14	-	-	1	39	-	1	55
計	17	1	1	1	39	4	10	73



資料提供…綾部市消防署

10 火災発生及び被害状況

区分 年	発生件数			罹災世帯			焼失面積		損害 見積額	死者	負傷者
	総数	建物	建物 以外	全損	半損	小損	建物	林野			
	件	件	件	世帯	世帯	世帯	m ²	a	千円	人	人
平成25年	12	4	8	-	-	3	13	2	265	-	2
平成26年	12	5	7	-	-	1	535	4	2,069	1	1
平成27年	9	3	6	3	1	1	497	7	10,082	-	2
平成28年	8	5	3	3	-	1	538	-	31,409	-	-
平成29年	5	-	5	-	-	-	-	4	129	-	-
平成30年	17	6	11	2	-	2	448	31	12,493	-	3
令和元年	8	4	4	1	-	-	384	-	71,788	-	-
令和2年	11	5	6	2	-	-	179	-	29,366	1	3
令和3年	10	5	5	1	-	-	600	-	23,304	-	1
令和4年	9	5	4	2	-	-	561	-	10,137	1	2

資料提供…綾部市消防署

1 1 通信・運輸

1 1 通信・運輸

1 郵便物取扱状況

年	通常郵便物		小包郵便物	
	引 受	配 達	引 受	配 達
平成30年度	千通 1,291	千通 4,578	千通 92	千通 139
令和元年度	1,543	4,460	29	141
令和2年度	876	3,825	39	111
令和3年度	1,041	3,803	37	113
令和4年度	925	3,603	60	129

注) 郵便物は書留、速達を含む(年賀はがきを除く)。

資料提供…日本郵便(株)綾部郵便局

2 電話

各年3月末現在

年	加 入 者 数		公衆電話個数
	一般回線	I S D N回線(再掲)	
平成30年度	人 7,672	人 601	個 76
令和元年度	7,039	545	74
令和2年度	6,600	510	71
令和3年度	6,584	594	69
令和4年度	6,007	537	66

注) 一般回線には着信用を含む。

資料提供…NTTビジネスソリューションズ大阪ビジネス営業部

3 J R 駅数

年 度	駅数
平成30年度	駅 5
令和元年度	5
令和2年度	5
令和3年度	5
令和4年度	5

資料提供…西日本旅客鉄道(株)福知山支社

4 あやバス乗降客数

年 度	1日平均乗降客数	総乗降客数
平成30年度	人 537	人 196,003
令和元年度	539	197,412
令和2年度	437	159,454
令和3年度	424	154,879
令和4年度	454	165,983



資料提供…市民協働課

1 1 通信・運輸

5 諸車

年 度	自 動 車									原動機付
	総 数	乗用車		トラック		バス	特殊 自動車	軽自動車	その他	
		普通	小型	普通	小型					
平成25年度	31,531	4,363	6,017	664	845	64	402	15,070	4,106	3,064
平成26年度	31,491	4,350	5,845	664	823	64	406	15,343	3,996	2,928
平成27年度	31,183	4,404	5,669	672	807	68	410	15,212	3,941	2,821
平成28年度	30,908	4,471	5,555	674	793	66	400	15,123	3,826	2,686
平成29年度	30,801	4,548	5,435	698	784	64	414	15,160	3,698	2,544
平成30年度	30,626	4,648	5,258	721	796	62	405	15,128	3,608	2,385
令和元年度	30,404	4,717	5,022	713	787	59	418	15,149	3,539	2,245
令和2年度	30,315	4,820	4,914	733	773	55	395	15,191	3,434	2,093
令和3年度	29,995	4,876	4,723	741	776	54	414	15,085	3,326	2,013
令和4年度	29,768	4,872	4,569	738	785	52	423	15,086	3,243	1,968

資料提供…京都府、税務課

車両台数の推移

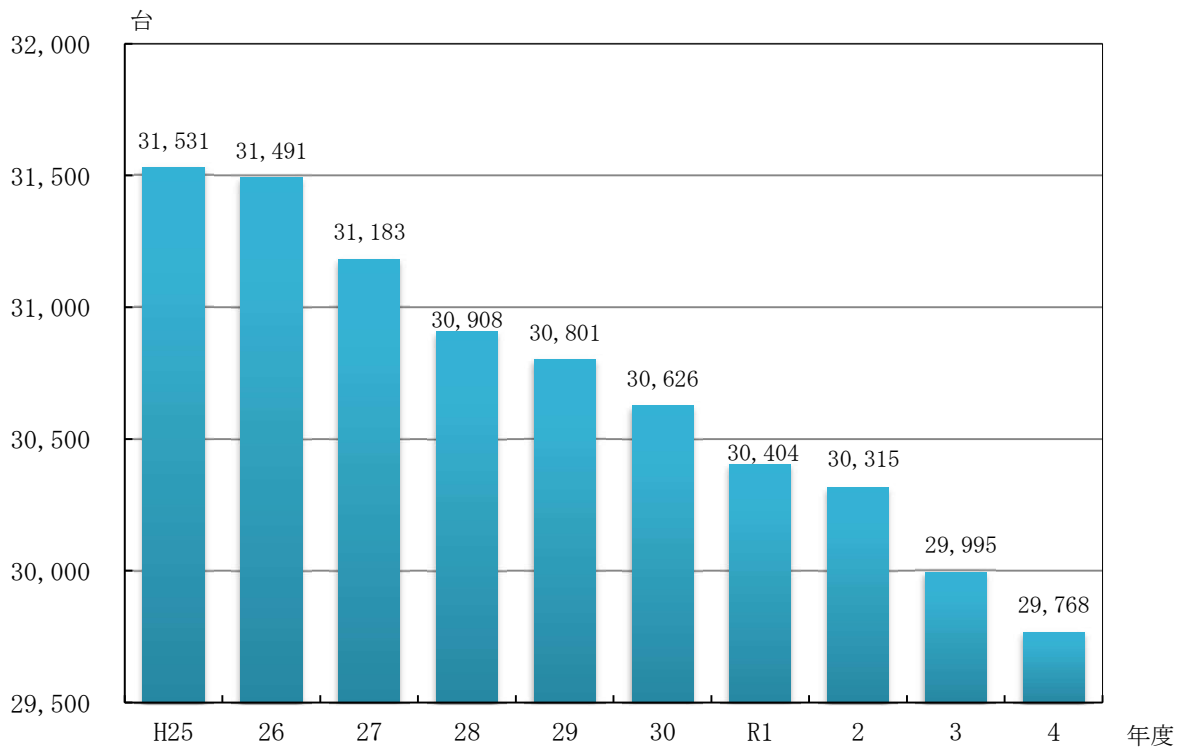

12 建設

12 建設

1 道路

各年度3月末現在

年 度	延 長			舗 装 率			
	総延長	国道	府道	市道	国道	府道	市道
平成30年度	732,740 ^m	23,641 ^m	174,999 ^m	534,100 ^m	100.0%	97.8%	91.7%
令和元年度	732,945	23,641	174,999	534,305	100.0	97.8	91.7
令和2年度	733,062	23,641	174,998	534,423	100.0	97.8	91.7
令和3年度	733,470	23,641	175,032	534,797	100.0	97.8	91.8
令和4年度	734,564	23,641	175,011	535,912	100.0	97.7	91.8

注) 国道27号 綾部拡幅工事(味方町)は含まず。

資料提供…国土交通省近畿地方整備局福知山河川国道事務所
京都府中丹東土木事務所、建設課

2 橋梁

各年度3月末現在

年 度	総 数		国 道		府 道		市 道	
	個 数	延 長	個 数	延 長	個 数	延 長	個 数	延 長
平成30年度	648 ^個	11,439 ^m	26 ^個	1,152 ^m	154 ^個	3,310 ^m	468 ^個	6,977 ^m
令和元年度	648	11,440	26	1,152	154	3,310	468	6,978
令和2年度	648	11,440	26	1,152	154	3,310	468	6,978
令和3年度	647	11,442	26	1,152	153	3,312	468	6,978
令和4年度	652	11,471	26	1,152	153	3,312	473	7,007

資料提供…国土交通省近畿地方整備局福知山河川国道事務所
京都府中丹東土木事務所、建設課

3 都市公園数

各年度3月末現在

年 度	都 市 公 園							
	総 数	街区公園	地区公園	総合公園	運動公園	特殊公園	都市緑地	広場公園
平成30年度	44 ^{箇所}	29 ^{箇所}	1 ^{箇所}	1 ^{箇所}	2 ^{箇所}	6 ^{箇所}	4 ^{箇所}	1 ^{箇所}
令和元年度	44	29	1	1	2	6	4	1
令和2年度	44	29	1	1	2	6	4	1
令和3年度	44	29	1	1	2	6	4	1
令和4年度	44	29	1	1	2	6	4	1

資料提供…都市計画課

4 都市公園面積

各年度3月末現在

年 度	都 市 公 園							
	総 数	街区公園	地区公園	総合公園	運動公園	特殊公園	都市緑地	広場公園
平成30年度	634,861 [㎡]	33,346 [㎡]	31,000 [㎡]	120,400 [㎡]	286,300 [㎡]	89,254 [㎡]	73,719 [㎡]	842 [㎡]
令和元年度	634,861	33,346	31,000	120,400	286,300	89,254	73,719	842
令和2年度	636,478	33,346	31,000	120,400	286,300	90,871	73,719	842
令和3年度	636,478	33,346	31,000	120,400	286,300	90,871	73,719	842
令和4年度	636,478	33,346	31,000	120,400	286,300	90,871	73,719	842

資料提供…都市計画課

5 公営住宅の状況

各年度3月末現在

年 度	住 宅 数 総 数	市 営 住 宅		府 営 住 宅
		住宅数	入居戸数	住宅数
平成30年度	862 ^戸	269 ^戸	227 ^戸	593 ^戸
令和元年度	854	261	205	593
令和2年度	854	261	205	593
令和3年度	853	260	193	593
令和4年度	859	267	194	592

資料提供…京都府中丹・丹後府営住宅管理センター、建築課



12 建設

6 公共下水道の状況

区 分	平成30年度	令和元年度	令和2年度	令和3年度	令和4年度
計画決定面積	791.0 ha	792.7 ha	792.7 ha	792.7 ha	792.7 ha
事業計画(認可)区域面積	690.0 ha	689.6 ha	689.6 ha	689.6 ha	689.6 ha
整備区域面積	467.1 ha	471.9 ha	474.7 ha	481.4 ha	473.7 ha
管渠延長	129,908 m	130,190 m	132,093 m	133,860 m	133,993 m
処理区域面積	448.4 ha	456.4 ha	462.5 ha	468.4 ha	469.8 ha
処理区域人口	16,240 人	16,433 人	16,455 人	16,546 人	16,566 人
普及率	83.2 %	84.7 %	85.4 %	86.5 %	86.7 %

資料提供…下水道課

7 農業集落排水の状況

区 分	平成30年度	令和元年度	令和2年度	令和3年度	令和4年度
事業計画区域面積	295.9 ha	295.9 ha	295.9 ha	295.9 ha	295.9 ha
事業採択区域面積	292.7 ha	292.7 ha	292.7 ha	292.7 ha	292.7 ha
整備区域面積	295.9 ha	295.9 ha	295.9 ha	295.9 ha	295.9 ha
管渠延長	115,731 m	115,731 m	115,731 m	115,731 m	115,731 m
処理区域面積	295.9 ha	259.9 ha	295.9 ha	295.9 ha	295.9 ha
処理区域人口	4,518 人	4,385 人	4,288 人	4,180 人	4,075 人
普及率	100.0 %	100.0 %	100.0 %	100.0 %	100.0 %

資料提供…下水道課

12 建設

8 特定地域生活排水処理の状況

(各年度末現在)

区 分	平成30年度	令和元年度	令和2年度	令和3年度	令和4年度
計画区域現況人口	9,316	9,122	8,938	8,719	8,462
処理区域人口	6,004	5,938	5,851	5,835	5,770
普及率	64.4%	65.1%	65.5%	66.9%	68.2%

資料提供…下水道課

9 水洗化の状況

(各年度末現在)

区 分	平成30年度	令和元年度	令和2年度	令和3年度	令和4年度
行政人口	33,456	33,006	32,579	32,119	31,731
処理区域人口	27,782	27,708	27,540	27,509	27,301
普及率	83.0%	83.9%	84.5%	85.6%	86.0%

注) 処理区域人口には、集合処理が供用開始になるまでの期間、個人で維持管理をする合併処理浄化槽による処理人口、コミュニティ・プラントで処理している人口を含む。

資料提供…下水道課



13 選 考

13 選挙

1 選挙人名簿登録者数及び投票所数

登録日	登録者数(人)			投票所数(か所)
	総数(人)	男(人)	女(人)	
H30.9.3	28,765	13,693	15,072	40
R1.9.2	28,457	13,558	14,899	40
R2.9.1	28,047	13,353	14,694	40
R3.9.1	27,754	13,246	14,508	40
R4.9.1	27,406	13,127	14,279	40
R5.9.1	26,947	12,915	14,032	40

資料提供…選挙管理委員会事務局

2 投票区別選挙人名簿登録者数(令和5年9月1日現在)

投票区	投票場所	総数	男	女	投票区	投票場所	総数	男	女
		人	人	人			人	人	人
	総数	26,947	12,915	14,032					
1	綾部小学校	2,011	938	1,073	21	位田高城館	579	271	308
2	京都府中丹広域振興局 綾部総合庁舎	2,093	997	1,096	22	豊里小学校	949	454	495
3	あやべ・日東精工 アリーナ	2,430	1,145	1,285	23	館町公民館	621	308	313
4	神宮寺公会堂	1,538	728	810	24	里山交流研修センター	507	243	264
5	林業センター	1,371	658	713	25	湯殿作業場	338	165	173
6	ふれあいセンター	3,853	1,904	1,949	26	物部営農指導センター	464	226	238
7	高津公会堂	810	378	432	27	物部会館	117	61	56
8	吉美小学校	1,928	942	986	28	西坂公民館	226	107	119
9	釜輪公会堂	133	62	71	29	新庄公民館	225	102	123
10	東綾小・中学校	798	387	411	30	白道路公会堂	188	91	97
11	西原作業場	210	107	103	31	志賀郷公民館	336	161	175
12	七百石コミュニティセンター	364	174	190	32	向田公会堂	281	130	151
13	西八田小学校	307	151	156	33	金河内町公民館	149	65	84
14	下八田公民館	766	403	363	34	西方公会堂	203	105	98
15	安国寺公民館	178	90	88	35	第一区公民館	229	104	125
16	東八田公民館	635	313	322	36	観光センター	430	175	255
17	鳥居野公民館	358	163	195	37	五泉荘	149	67	82
18	弥仙会館	153	72	81	38	草壁公民館	206	90	116
19	黒谷公民館	90	47	43	39	健康管理センター	119	49	70
20	健康ファミリーセンター多目的ホール	565	268	297	40	水源の里・老富会館	40	14	26

資料提供…選挙管理委員会事務局

13 選挙

3 衆議院小選挙区選出議員選挙

執行年月日	当日有権者数			投票者数			投票率		
	総数	男	女	総数	男	女	総数	男	女
平成26年12月14日	29,372	13,866	15,506	16,526	8,013	8,513	56.26	57.79	54.90
平成29年10月22日	29,087	13,840	15,247	16,191	7,896	8,295	55.66	57.05	54.40
令和3年10月31日	27,689	13,220	14,469	16,436	7,981	8,455	59.36	60.37	58.44

資料提供…選挙管理委員会事務局

4 参議院京都府選挙区選出議員選挙

執行年月日	当日有権者数			投票者数			投票率		
	総数	男	女	総数	男	女	総数	男	女
平成28年7月10日	29,511	13,983	15,528	16,864	8,194	8,670	57.14	58.60	55.83
令和元年7月21日	28,598	13,626	14,972	14,327	7,036	7,291	50.10	51.64	48.70
令和4年7月10日	27,458	13,134	14,324	14,207	6,967	7,240	51.74	53.05	50.54

資料提供…選挙管理委員会事務局

5 参議院比例代表選出議員選挙

執行年月日	当日有権者数			投票者数			投票率		
	総数	男	女	総数	男	女	総数	男	女
平成28年7月10日	29,511	13,983	15,528	16,865	8,195	8,670	57.15	58.61	55.83
令和元年7月21日	28,598	13,626	14,972	14,330	7,035	7,295	50.11	51.63	48.72
令和4年7月10日	27,458	13,134	14,324	14,206	6,967	7,239	51.74	53.05	50.54

資料提供…選挙管理委員会事務局

6 京都府知事選挙

執行年月日	当日有権者数			投票者数			投票率		
	総数	男	女	総数	男	女	総数	男	女
平成26年4月6日	29,290	13,796	15,494	12,977	6,180	6,797	44.31	44.80	43.87
平成30年4月8日	28,518	13,553	14,965	11,997	5,747	6,250	42.07	42.40	41.76
令和4年4月10日	27,166	12,960	14,206	11,448	5,459	5,989	42.14	42.12	42.16

資料提供…選挙管理委員会事務局

7 京都府議会議員一般選挙

執行年月日	当日有権者数			投票者数			投票率		
	総数	男	女	総数	男	女	総数	男	女
平成27年4月12日	28,884	13,618	15,266	13,537	6,391	7,146	46.87	46.93	46.81
平成31年4月7日	28,278	13,453	14,825	13,085	6,205	6,880	46.27	46.12	46.41
令和5年4月9日		無投票			無投票			無投票	

資料提供…選挙管理委員会事務局

13 選挙

8 綾部市長選挙

執行年月日	当日有権者数			投票者数			投票率		
	総数	男	女	総数	男	女	総数	男	女
平成26年1月26日	29,450	13,878	15,572	16,444	7,678	8,766	55.84	55.32	56.29
平成30年1月28日	28,777	13,701	15,076	13,319	6,400	6,919	46.28	46.71	45.89
令和4年1月23日	27,445	13,094	14,351	12,363	5,902	6,461	45.05	45.07	45.02

資料提供…選挙管理委員会事務局

9 綾部市議会議員一般選挙

執行年月日	当日有権者数			投票者数			投票率		
	総数	男	女	総数	男	女	総数	男	女
平成26年8月24日	29,266	13,804	15,462	17,997	8,388	9,609	61.49	60.76	62.15
平成30年8月26日	28,562	13,586	14,976	16,838	7,860	8,978	58.95	57.85	59.95
令和4年8月28日	27,202	13,003	14,199	14,019	6,647	7,372	51.54	51.12	51.92

資料提供…選挙管理委員会事務局

10 投票率

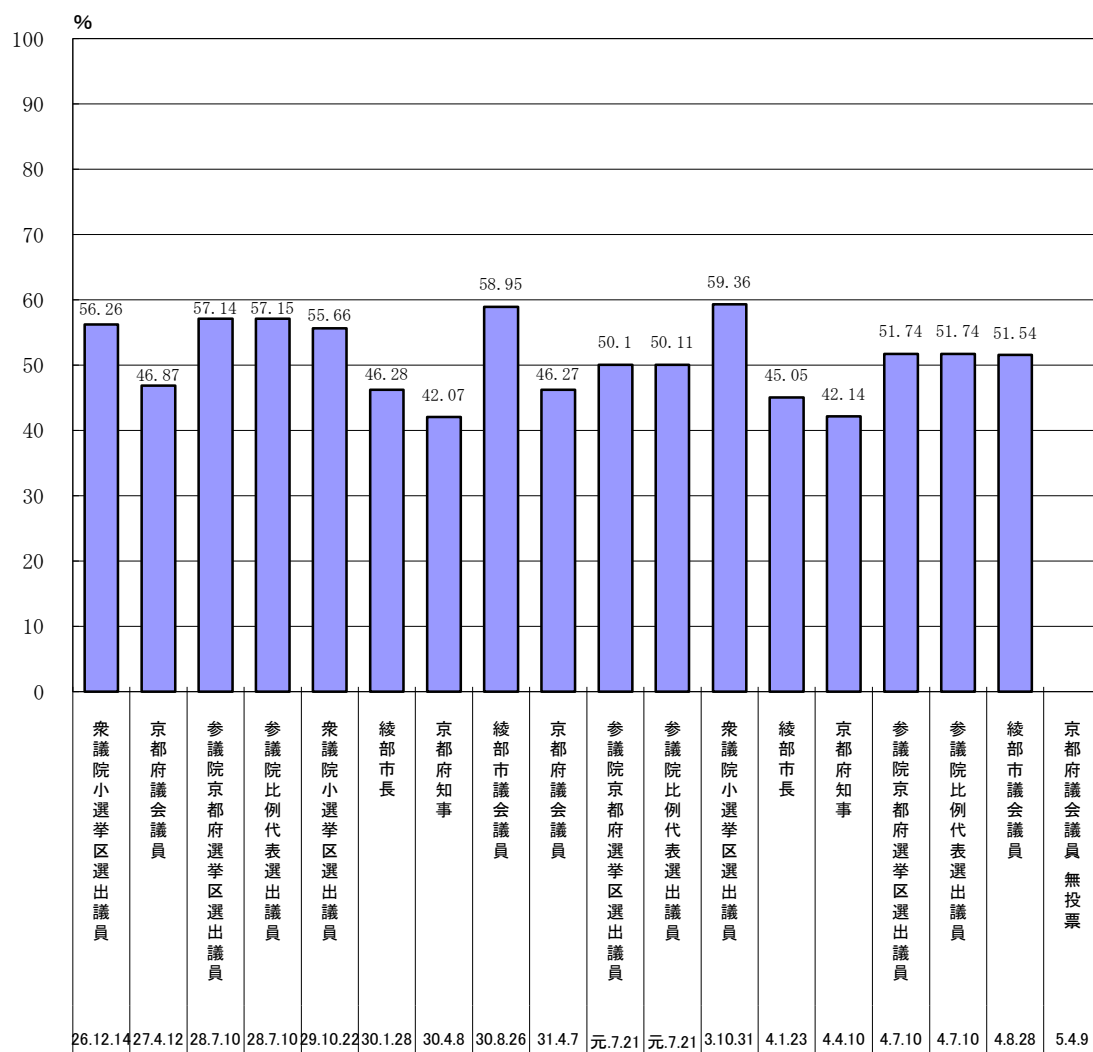

資料

1 市のあゆみ

昭和25年

- 8月 綾部市制施行第1次合併(綾部町・中筋村・吉美村・山家村・西八田村・東八田村及び口上林村の合併)
綾部市章制定
- 9月 市長・市議会議員選挙(定数30人小選挙区制)
初代長岡誠市長就任
- 10月 世界連邦都市宣言

昭和26年

- 4月 綾部市広報「綾部市政」創刊
- 10月 市制記念碑建立
- 11月 天皇陛下行幸

昭和27年

- 5月 君尾山光明寺二王門大修理完成
- 6月 平和塔建立
- 12月 上林中学校奥上林分校火災

昭和28年

- 9月 台風13号(上林川・由良川流域被害甚大、災害救助法適用)
- 11月 綾部市上水道完成
- 12月 綾部市の字・区域及び名称を変更

昭和29年

- 3月 君尾山光明寺二王門国宝指定
- 5月 綾部で初のメーデー
第2代長岡誠市長就任
- 6月 し尿くみ取り(市直営)開始
- 7月 綾部警察署設置(綾部市警察署廃止)
- 8月 市議会議員選挙(定数30人大選挙区制)
- 11月 東綾中学校竣工

昭和30年

- 4月 第2次合併(豊里村・物部村・志賀郷村・中上林村及び奥上林村の合併)
- 5月 東八田幼稚園竣工
市議会議員増員選挙(合併5地域より定数5人)
- 10月 国勢調査(綾部市人口53, 235人)
- 11月 何鹿地方事務所を廃し府綾部事務所として発足
第2次合併地域の字名称を変更

昭和31年

- 5月 豊里中学校竣工
- 9月 第3次合併(佐賀村・分村合併)1郡1市実現
- 10月 上林中学校竣工

- 口上林小学校竣工
- 12月 都市計画法適用都市となる

昭和32年

- 1月 綾部市庁舎竣工
- 2月 綾部市歌制定
- 3月 山家小学校竣工
- 4月 市営結婚式開始
- 5月 駅前区画整理起工
- 6月 有線放送設置(西八田地区、以後各地区に設置)

昭和33年

- 1月 市営火葬場竣工
- 5月 第3代長岡誠市長就任
- 8月 市議会議員選挙(定数30人)
- 10月 中上林小学校改築竣工
- 11月 28年災害復興祭

昭和34年

- 4月 中上林小学校五泉分校廃止
- 5月 丹波焼コレクション重要民俗資料に指定
- 9月 伊勢湾台風
- 10月 市制施行10周年記念式

昭和35年

- 2月 無線放送設置(綾部地区)
- 3月 淵垣駅竣工
- 10月 国勢調査(綾部市人口51, 258人)

昭和36年

- 1月 市民センター第1期工事竣工
- 2月 綾部市財政再建準用団体に指定
- 4月 第1次農業構造改善事業計画指定

昭和37年

- 1月 波多野林一氏名誉市民に
- 2月 第4代志賀清六市長就任
交通安全都市宣言
- 3月 志賀小学校改築竣工
- 6月 丹波焼収蔵庫竣工
- 8月 市議会議員選挙(定数30人)
- 10月 交通安全都市推進協議会結成
- 12月 ごみ焼却場竣工

昭和38年

- 7月 市民センター開館(第2期工事竣工)
- 10月 綾部市老人クラブ連絡協議会結成
綾部市雇用対策協議会結成
豪雪地帯指定
- 11月 上水道通水10周年記念式

昭和39年

- 8月 東八田小学校黒谷分校廃校
- 9月 駅前広場噴水塔完成
- 10月 家庭児童相談室開設
- 11月 第1回府消防大会開催

昭和40年

- 2月 第1回市民大学講座開講
- 3月 山家幼稚園竣工
- 4月 綾部市消防署発足
東八田小学校於与岐分校廃校
- 9月 消防署庁舎竣工
- 10月 国勢調査(綾部市人口48, 339人)
- 11月 東八田小学校竣工
- 12月 綾部市農業協同組合発足(市内9農協・2
専門農協合併)

昭和41年

- 2月 第5代志賀清六市長就任
- 3月 綾部市財政再建完了
- 5月 平和都市宣言第1号認証状授与
- 7月 綾部市水道庁舎竣工
- 8月 綾部市議会議員選挙(定数28人)
- 9月 「太鼓おどり」(てんてこ舞、太刀振)市無
形文化財第1号指定

昭和42年

- 6月 波多野記念室設置(市民センター内)
- 7月 関西電力和知ダム第3ゲート決壊
- 9月 綾部市森林組合発足(市内6森林組合合
併)

昭和43年

- 4月 豊里東幼稚園竣工
- 7月 消防署救急業務を開始
- 9月 山陰本線綾部～石原間複線運転開始
- 10月 市民センター第3期工事竣工

昭和44年

- 3月 豊里西小学校・豊里西幼稚園竣工
- 4月 奥上林小学校老富分校廃校
綾部市衛生公苑竣工
- 5月 市民グラウンド開設
- 11月 市制施行20周年記念式

昭和45年

- 2月 第6代羽室清市長就任
- 3月 綾部市旗制定
- 6月 近畿圏都市開発区域(京都中丹区域)指
定
- 7月 中丹地区広域市町村圏指定
- 8月 綾部幼稚園竣工
綾部市議会議員選挙(定数28人)

- 10月 国勢調査(綾部市人口44, 983人)
第10回世界連邦日本大会綾部で開催
- 12月 綾部市財政再建準用団体に指定

昭和46年

- 5月 可燃物収集開始(綾部地区以外の地区)
- 6月 市立母子寮若草寮竣工
- 7月 市民プール竣工

昭和47年

- 2月 山村振興地域指定
- 3月 農業振興地域指定
- 7月 都市計画街路川糸・若松町立体橋竣工
- 11月 由良川改修促進期成同盟会結成

昭和48年

- 1月 綾部小学校火災
- 3月 第1次綾部市総合計画樹立
- 5月 綾部市土地開発公社発足
- 9月 綾部市財政再建完了
- 11月 市営駐車場業務開始
自然休養村指定

昭和49年

- 2月 第7代羽室清市長就任
- 8月 綾部市議会議員選挙(定数28人)
- 11月 市民憲章制定
- 12月 上水道第2浄水場竣工

昭和50年

- 3月 清掃工場竣工
- 4月 主要地方道綾部・瑞穂線、国道173号線
に編入
辺地指定
- 10月 国勢調査(綾部市人口43, 490人)

昭和51年

- 3月 「綾部市史」上巻発行
豊里中学校改築工事完成
豊里・物部・志賀郷・中上林・奥上林支所
廃止
- 4月 山家城址公園開園
- 5月 休日救急診療所開設
- 10月 市民のうた「あしたのために」決定

昭和52年

- 1月 「綾部市史」史料編発刊
- 3月 物部保育園竣工
- 5月 中筋小学校竣工
- 7月 住民検診車「すこやか号」運行開始
- 11月 綾部小学校竣工
地方自治法施行30周年、市民憲章制定
3周年記念式

昭和53年

- 2月 第8代羽室清市長就任
- 4月 第2市民グラウンド開設
- 8月 市議会議員選挙(定数28人)
- 12月 中筋幼稚園竣工

昭和54年

- 3月 西八田幼稚園竣工
「綾部市史」下巻発行
- 5月 弓道場開設(久田山)
- 7月 あやべ青少年山の家開館

昭和55年

- 5月 市制施行30周年記念式
- 7月 へき地歯科診療所開設(八津合町)
- 10月 国勢調査(綾部市人口42, 552人)
- 11月 綾部市新消防庁舎竣工

昭和56年

- 1月 平和の鐘 藤山山頂に完成
- 4月 自然休養村管理センター「城山の里上林山荘」竣工
- 10月 第2次綾部市総合計画樹立

昭和57年

- 2月 第9代谷口昭二市長就任
国道173号須知山トンネル開通
- 3月 中丹広域農道一部開通(旭町～下八田町)
- 7月 綾部市林業センター竣工
- 8月 綾部市行財政健全化委員会設置
綾部市議会議員選挙(定数28人)
- 12月 都市計画街路3・5・101本宮豊里線第1期工事終了

昭和58年

- 1月 教育相談センター開設
- 4月 中央公民館竣工
- 5月 府中丹文化会館開館
家庭廃棄物分別収集開始
- 6月 帰郷希望者人材登録制度新設
- 8月 京都府綾部工業団地基本構想樹立
- 9月 綾部市総合計画、財政計画(59～61)樹立
- 10月 市消防署上林分駐所開所
- 11月 「はばたく京都のスポーツ推進大会」
京都国体綾部会場総合体育施設着工
- 12月 新農業構造改善事業地域指定

昭和59年

- 2月 綾部市行財政健全化委員会電算化部会設置
- 7月 京都府綾部工業団地基本計画樹立

- 8月 綾部市総合運動公園、体育館、弓道場竣工
綾部市行財政健全化審議会設置
- 9月 総合病院建設に係る基本構想策定会議設置
- 11月 足利市との交流、足利室町の会来綾
- 12月 新市町村農業振興地域指定

昭和60年

- 3月 綾部市農村婦人の家竣工
- 5月 聴覚障害者宅にミニファックス新設
- 6月 中国常熟市長ら来綾
市議会議員定数条例改正(24人)
- 7月 総合病院建設基本構想発表
- 8月 市制35周年記念式典
ふるさとの森づくり事業229人と分収育林契約締結
- 10月 国勢調査(綾部市人口41, 903人)
- 12月 63年京都国体実行委員会発足

昭和61年

- 2月 第10代谷口昭二市長就任
- 4月 市営工業団地操業開始(オムロン)
- 5月 谷口市長中国常熟市を公式訪問
- 8月 綾部市議会議員選挙(定数24人)
- 10月 行財政健全化審議会最終答申
- 11月 近畿自動車道綾部・舞鶴間起工
全国足利氏ゆかりの会設立総会
府営綾部工業団地起工

昭和62年

- 1月 綾部市健康ファミリーセンター竣工
- 2月 住民記録のコンピューター処理開始
- 3月 第3次綾部市総合計画樹立
「はばたけ創造のとき躍動綾部」
- 4月 中丹農業共済組合発足
老人福祉センター「清山荘」オープン
- 6～7月 京都国体リハーサル大会開催
- 10月 シルバー人材センター開設
- 11月 常熟市友好訪日団来綾
- 12月 市立病院建設基本計画決定

昭和63年

- 3月 綾部市農業振興センター竣工
「綾部市以久田野総合開発基本計画」を策定
- 東部地域観光開発基本構想樹立
- 7月 府綾部工業団地造成工事始まる
- 8月 公共下水道を都市計画決定
綾部市友好訪中団中国常熟市を訪問
- 9月 国道173号・新綾部大橋開通
- 10月 京都国体開催(バレーボール、弓道)
- 11月 市立病院着工
- 12月 常熟市友好訪日団来綾

平成元年

- 3月 東部地域観光開発基本計画まとまる
- 5月 中国常熟市と友好都市締結
- 9月 市立病院運営へ医療公社設立
- 10月 京都縦貫自動車道のルート決まる(綾部～宮津)
府綾部工業団地分譲開始
- 11月 公共下水道事業認可
- 12月 綾部市ふれあいセンター竣工

平成2年

- 1月 府綾部工業団地第1期立地企業決まる
- 2月 第11代谷口昭二市長就任
- 6月 私市円山古墳の整備構想策定
- 8月 市制施行40周年記念式
市立病院開院
市議会議員選挙(定数24人)
学校教育検討委員会答申
- 10月 国勢調査(綾部市人口40,595人)
- 11月 世界連邦綾部大会開催
全国和紙シンポジウム開催

平成3年

- 1月 公共下水道事業着工
NHK大河ドラマ「太平記」放映
- 3月 舞鶴自動車道開通
綾部市基幹集落センター竣工
- 4月 「世界連邦推進事業基金」創設
- 5月 「まゆびーの森」完成
- 8月 私市円山古墳整備着工
- 10月 府綾部工業団地第一工区完成
東部地域環境整備審議会発足
- 12月 京都縦貫自動車道ルート決定(丹波～綾部)
綾部百人一首完成

平成4年

- 2月 綾部市観光センター竣工
- 3月 第3次綾部市総合計画中期基本計画策定
- 4月 「綾部理想都株式会社」設立
西部グラウンド完成
- 5月 綾部市資料館完成
- 10月 林道君尾、泉富両線が全線開通
「世界連邦都市宣言市民の集い」開催
- 11月 公共下水道・綾部市浄化センター起工
- 12月 女性行動計画「あいプラン」策定

平成5年

- 4月 綾部市みどり公社発足
高倉公園完成
- 5月 私市円山古墳公園完成

- 京都縦貫自動車道・綾部宮津道路起工
- 7月 新図書館オープン
- JR山陰本線高速化事業着工
- 8月 北近畿地方拠点都市指定
環境整備指針まとまる
- 10月 「ねんりんピック93京都」開催
吉美小学校校舎完成
- 11月 農業集落排水事業着工
- 12月 温泉掘削始まる
天文館造成着工

平成6年

- 2月 第12代谷口昭二市長就任
- 3月 府綾部工業団地第二工区完成
老人保健福祉計画策定
位田橋竣工
- 8月 市議会議員選挙(定数24人)
- 9月 京都縦貫自動車道・舞鶴自動車道の綾部ジャンクション着工
- 10月 西町商店街活性化拠点施設着工
市営バス運行開始
- 12月 斎場竣工

平成7年

- 1月 斎場供用開始
- 3月 公共下水道供用開始
福祉ホール完成
- 4月 ふれあい牧場オープン
JR綾部～福知山間で電車運行開始
- 5月 天文館「パオ」オープン
- 6月 二王公園オープン
- 8月 市制施行45周年記念式
- 9月 総合防災訓練の実施
- 10月 あいフェスティバル開催
10月14日を「平和と環境の日」に制定
国勢調査(綾部市人口39,981人)

平成8年

- 3月 オフトーク通信開局
JR山陰線電化開業
ごみ処理基本計画策定
市行政改革大綱策定
- 4月 I・Tビル完成
以久田橋完成
府綾部工業団地完成
- 7月 農業集落排水供用開始
- 8月 訪問看護ステーション開設
- 12月 綾部工業団地大橋完成

平成9年

- 2月 あやべ温泉オープン
- 4月 第3次綾部市総合計画後期基本計画スタート

- 西町アイタウン3番街完成
- 5月 創造の森完成
- 6月 市地域防災計画震災対策計画編策定
- 8月 京都総体開催
市住宅・工業団地着工
エフエムあやべ設立
- 9月 ごみ最終処分場着工
- 10月 JR舞鶴線電化・高速化着工
- 平成10年**
- 2月 第13代四方八洲男市長就任
行財政健全化に着手
- 4月 西町アイタウン総合完成
FMいかる開局
綾部ぐらし情報提供制度を開始
- 8月 市議会議員選挙(定数22人)
- 9月 台風9号、10号襲来
- 11月 林田悠紀夫氏に名誉市民章を贈呈
- 12月 女性センター開設
八田中学校新校舎が完成
- 平成11年**
- 4月 行財政健全化元年
誕生祝金支給事業開始
豊里小学校開校
あやべ特別市民制度スタート
- 7月 第3セクター会社「緑土」設立
- 8月 市住宅団地の愛称を「あやべ桜が丘団地」に決定
- 9月 指定ごみ袋制度開始
新最終処分場完成
- 10月 JR綾部駅橋上駅舎・自由通路・駅北側の道路・駐車場完成
要介護認定申請受付開始
JR舞鶴線(綾部―東舞鶴間)電化開業
- 平成12年**
- 1月 第4次市総合計画策定
- 2月 エルサレム市と友好都市宣言の署名式
- 4月 「市環境市民会議」設立
介護保険制度スタート
「二王館」オープン
- 5月 「あやべ桜が丘団地」[綾部市工業団地]分譲開始
- 6月 「ボランティア推進室」設置
- 7月 「里山ねっと・あやべ」がスタート
- 8月 市制施行50周年記念式
- 10月 「あやべ球場」オープン
国勢調査(綾部市人口38,881人)
- 平成13年**
- 1月 第4次綾部総合計画スタート
- 4月 あやべ観光案内所オープン

- 綾部市保健福祉センターオープン
- 5月 「あやべボランティア総合センター」発足
- 6月 「病後児保育室・あすなろルーム」開設
桜が丘団地「平成13年まちづくり功労者」として国土交通大臣表彰を受賞
- 7月 「上林川を美しくする会」発足
京セラの工場立地が決定
- 10月 綾部駅南広場の工事着手
綾部駅北広場にアンネ・フランク像設置
- 11月 中丹広域農道全線開通
- 平成14年**
- 2月 第14代四方八洲男市長就任
- 3月 市立病院第2次整備完了
新水洗化総合計画策定
- 4月 綾部駅南広場完成
環境マネジメントシステム規格「ISO14001」の認証取得
桜が丘2丁目分譲開始
- 6月 市第3浄水場完成
- 8月 市議会議員選挙(定数22人)
- 9月 ごみ中間処理施設「市クリーンセンター」完成
市武道館オープン
- 平成15年**
- 3月 京都縦貫自動車道(綾部JC～綾部安国寺IC)開通
安国寺ポケットパークで足利尊氏像の除幕式開催
- 4月 「あやべハートセンター」の開設
- 5月 農村交流促進特区の認定を受ける
綾部市立病院、平成15年度自治体立優良病院総務大臣表彰受賞
- 7月 中東に和平を！地球市民実行委員会がイスラエルとパレスチナの遺児14人を綾部市に招く
- 8月 住民基本台帳ネットワークの稼働及び住民基本台帳カードの発行開始
府内初の常設遠的弓道場オープン
- 9月 京セラ株式会社と工場立地協定を締結
- 12月 就農支援組織「アグリフレンド」の発足
- 平成16年**
- 2月 向日市と「健康ウォーキングを通じた友好交流に関する覚書」を締結
丹波町の鳥インフルエンザ感染で養鶏農家打撃(移動制限区域に指定される)
- 4月 中筋幼児園開園
市道宮代豊里線開通
- 5月 「チャレンジデー」に参戦。大分県臼杵市と対戦し、参加率71.4%で勝利

- 6月 あやべ櫛の里分譲開始
西町区画整理事業が「平成16年度まちづくり功労者」として国土交通大臣表彰を受賞
- 7月 あやべ球場で初めて全国高等学校野球選手権京都大会を開催
- 10月 台風23号襲来

平成17年

- 3月 東部地域の4小学校(山家、口・中・奥上林小学校)が閉校
- 4月 「あやべ市民バス(愛称:あやバス)」の運行開始
学校統合で「東綾小学校」と「上林小学校」が開校
「上林いきいきセンター」がオープン
- 6月 「京セラSLCコンポーネンツ」が操業開始
- 7月 「綾部大橋」が国の登録文化財に登録される
- 8月 永井幸喜氏に名誉市民の称号を贈呈
- 10月 市道味方里1・2号線開通
国勢調査(綾部市人口37,755人)
- 11月 「黒谷和紙工芸の里」と「和紙工芸研修センター」、「口上林郷土資料室」が旧口上林小学校の校舎を利用してオープン

平成18年

- 2月 第15代四方八洲男市長就任
- 3月 第4次綾部市総合計画後期基本計画策定
- 4月 綾東幼稚園開園
黒谷和紙工芸の里で京都伝統工芸技術専門学校開講
- 7月 西町踏切完成
- 8月 市議会議員選挙(定数18人)
第1浄水場取水施設完成
京都総合文化祭開催
- 9月 第1回里山サイクリングin綾部開催
- 10月 市立病院3次整備で増築棟完成
- 11月 綾部キラリふるさと債発行
幸喜山荘・里山交流館竣工
- 12月 水源の里条例制定

平成19年

- 4月 水源の里条例施行
水源の里連絡協議会発足
- 6月 北部産業技術支援センター・綾部開設
- 7月 新小貝橋開通
- 8月 あやバス利用者50万人突破
- 9月 ハイパー消防団員登録制度スタート
- 10月 全国水源の里シンポジウム開催
農業生産法人「農夢」設立
- 11月 西町アイタウン3番街対面通行化

平成20年

- 1月 中東和平訪問団がイスラエル・パレスチナを訪問
- 2月 和歌山県田辺市、北海道遠野町、茨城県笠間市と友好都市に
- 4月 「あやべAEDマップ」を作成
市立病院が府内初の「分娩支援システム」を導入
- 5月 「あやべ定住サポート総合案内」を開設
「チャレンジデー」に参戦。香川県東かがわ市と対戦し、参加率67.2%で勝利
- 7月 リニューアルショップが青野町にオープン。店の愛称は「フレンドショップ」
- 9月 京都縦貫道 綾部安国寺、京丹波わち開通
- 12月 あやバス再出発

平成21年

- 1月 水源の里に定住促進住宅を建設
- 3月 あやべ食育フェアを開催
綾部の郷土食を紹介する冊子作成
- 4月 FMいかるが近畿コミュニティー放送賞の最優秀賞を受賞
- 5月 市立病院が自治体立優良病院として2度目の受賞
- 9月 女性消防団員の募集開始
- 11月 水源の里PR絵本を刊行

平成22年

- 2月 第16代山崎善也市長就任
- 4月 女性消防団(シルキーファイヤー)発足
豊里幼稚園開園
ドクターヘリ運航開始
- 7月 中東和平プロジェクトを7年ぶりに実施
市立病院開院20周年
- 8月 市制施行60周年記念式
市議会議員選挙(定数18人)
- 10月 綾部バラ園開園
国勢調査(綾部市人口35,836人)
- 11月 あやべ櫛の里 分譲完売

平成23年

- 3月 第3次あいプラン策定
- 4月 第5次綾部市総合計画スタート
- 7月 市内の小学生でつくる「少年少女消防クラブ」発足
- 9月 紫水ヶ丘公園B・Cゾーン完成
- 10月 あやべ特別市民1,300人突破
国民文化祭を開催
- 12月 あやバスの延べ乗車人数150万人突破

平成24年

- 2月 友好都市(和歌山県田辺市、茨城県笠間市、北海道遠軽町)と災害時応援協定締結
- 3月 綾部市みどり公社解散
- 4月 ゆるキャラ「まゆピー」、「あやちゃん」、「けし太君」の着ぐるみデビュー
- 8月 あやべ桜が丘団地販売400区画達成
- 11月 総合防災訓練を15年ぶりに実施
綾部市土地開発公社解散

平成25年

- 2月 水源の里事業が地域づくり功労者として、総務大臣表彰を受賞
- 9月 台風18号襲来
- 10月 女性消防隊「全国女性消防操法大会」出場
- 11月 綾部市工業団地全区画立地
水源の里連絡協議会が国土交通省表彰を受賞
- 12月 都市計画マスタープラン策定
あやべ特産館着工

平成26年

- 2月 第17代山崎善也市長就任
あやバス乗車200万人突破
- 4月 紫水ヶ丘公園に大型複合遊具新設
- 5月 「あやバグンゼスクエア」オープン
あやべ特産館開館
- 8月 市議会議員選挙(定数18人)
- 9月 あやべ特別市民2,000人突破
- 11月 上林小・中一貫校、校舎完成

平成27年

- 4月 上林小・中一貫校開校
- 7月 綾部っ子未来を語る議会開催
イングリッシュキャンプ初開催
京都縦貫自動車道全線開通
市立病院第4次整備完了
- 8月 市制施行65年記念式
- 10月 世界連邦日本大会in綾部開催
国勢調査(綾部市人口33,821人)

平成28年

- 3月 上林地域の頭巾山や君尾山などを含む区域が国定公園に指定
高津八幡宮府指定有形文化財
第5次綾部市総合計画後期基本計画策定
- 6月 あやバス利用者250万人突破

- 7月 光明寺二王門プロジェクトスタート
飛び立て！中学生海外派遣事業初実施
- 8月 東綾小・中一貫校校舎完成
- 9月 総合防災訓練実施
- 10月 全国水源の里シンポジウム開催

平成29年

- 4月 コミュニティナースが活動開始
森もりホールが完成
八田幼稚園が開園
東綾小・中一貫校が開校
- 8月 北部産業創造センター着工
- 10月 第一浄水場の供用開始
上林出張所で消防・救急24時間化
- 11月 山崎市長がイスラエルを訪問
(仮称)新市民センターを着工

平成30年

- 2月 第18代山崎善也市長就任
- 4月 排水ポンプ車を配備
手話・コミュニケーション条例施行
北部産業創造センターオープン
- 7月 平成30年7月豪雨
- 8月 市議会議員選挙(定数18人)
- 10月 京都産業大学「綾むすび館」オープン
- 11月 光明寺二王門修復工事終わる
- 12月 あやバスの延べ乗車人数300万人突破

平成31年／令和元年

- 3月 あやべ温泉リニューアルオープン
- 7月 光明寺の金剛力士像が国の重要文化財に指定
音声文字化システム導入
- 8月 中東和平プロジェクトin綾部開催
- 10月 市民センター完成(あやべ・日東精工アリーナ)
幼児教育・保育無償化実施
使用料・手数料を改定

令和2年

- 2月 新型コロナウイルス感染症対策本部を設置
- 5月 コウノトリのひながふ化
- 8月 市制施行70周年記念式典
綾部市立病院開院30周年
リサイクルセンター竣工
- 10月 国勢調査(綾部市人口31,846人)
- 11月 定住・移住の京都市拠点開設

令和3年

- 4月 第6次綾部市総合計画スタート

- 5月 お笑いコンビ「シャンプーハット」てつじさをあやべ地域交流大使に委嘱
- 9月 ゼロカーボンシティを宣言
- 11月 綾部市立病院内に病児保育室「にじいろルーム」開設

令和4年

- 2月 第19代山崎善也市長就任
住民票の写しなどのコンビニ交付開始
- 4月 人権尊重のまちづくり条例施行
過疎地域に指定
綾部雨水ポンプ場完成
- 8月 市議会議員選挙(定数18人)
- 11月 (仮称) 駅北複合施設着工

令和5年

- 2月 あやべゼロカーボン初表彰
- 3月 あやべ3040成人式初開催
綾部幼稚園閉園
- 4月 トレイルラン初開催
市道宮代豊里線の拡幅工事が完成
里山交流研修センターリニューアル
- 8月 台風7号災害
- 11月 あやテラスオープン

2 府内市町村の現勢

市町村	面積 (令4.10.1)	世帯数 (令4.10.1)	人口(令4. 10. 1)			人口密度 (人/面積)	販売農家数 (令2. 2. 1)	農業従事者数 (令2. 2. 1)	
			計	男	女				
総 数	km ² 4,612.20	世帯 1,205,375	人 2,550,404	人 1,217,350	人 1,333,054	人 553.0	戸 13,616	人 30,936	
京 都 市	827.83	739,344	1,448,964	684,591	764,373	1,750.3	1,454	3,638	
福 知 山 市	552.54	33,932	76,402	38,193	38,209	138.3	1,464	3,105	
舞 鶴 市	342.13	34,509	77,944	39,063	38,881	227.8	561	1,298	
綾 部 市	347.10	13,784	31,004	14,873	16,131	89.3	938	2,009	
宇 治 市	67.54	74,212	176,915	84,788	92,127	2,619.4	146	376	
宮 津 市	172.74	7,212	16,096	7,633	8,463	93.2	323	672	
亀 岡 市	224.80	35,023	85,352	41,232	44,120	379.7	1,445	3,280	
城 陽 市	32.71	30,614	73,494	35,292	38,202	2,246.8	238	579	
向 日 市	7.72	23,665	56,377	26,815	29,562	7,302.7	161	389	
長 岡 京 市	19.17	34,444	81,296	39,021	42,275	4,240.8	186	483	
八 幡 市	24.35	31,003	69,624	33,611	36,013	2,859.3	239	611	
京 田 辺 市	42.92	32,664	74,412	36,516	37,896	1,733.7	501	1,176	
京 丹 後 市	501.44	20,160	49,257	23,614	25,643	98.2	1,478	3,218	
南 丹 市	616.40	13,334	31,058	15,160	15,898	50.4	1,535	3,514	
木 津 川 市	85.13	31,147	79,242	37,894	41,348	930.8	660	1,504	
乙 訓 郡	大山崎町	5.97	6,741	16,242	7,840	8,402	2,720.6	24	65
久 世 郡	久御山町	13.86	6,458	14,987	7,288	7,699	1,081.3	260	656
綴 喜 郡	井手町	18.04	3,104	7,129	3,498	3,631	395.2	75	172
	宇治田原町	58.16	3,441	8,645	4,361	4,284	148.6	146	346
相 楽 郡	笠置町	23.52	486	1,050	499	551	44.6	9	17
	和束町	64.93	1,356	3,312	1,553	1,759	51.0	210	513
	精華町	25.68	13,798	35,921	17,055	18,866	1,398.8	247	585
	南山城村	64.11	1,031	2,305	1,092	1,213	36.0	102	230
船 井 郡	京丹波町	303.09	5,151	12,275	5,837	6,438	40.5	849	1,784
与 謝 郡	与謝野町	108.38	7,935	19,257	9,128	10,129	177.7	274	512
	伊根町	61.95	827	1,844	903	941	29.8	91	204
資 料	国土交通省 国土地理院 京都府推計人口調査 注) 宮津市、京丹後市及び伊根町は境界の一部が未定のため、参考値である。					府企画統計課 (2020年農林業センサス)			

2 府内市町村の現勢(つづき)

市町村	経営耕地面積(令2. 2. 1)				稲収穫量 (水陸稲計) (令4年)	茶		林業		総数	農林漁業	鉱業、碎石業、砂利採取業	建設業
	総数	田	畑	樹園地		茶園面積 (令4年度)	荒茶生産量 (令4年度)	森林面積 (令4. 3. 31)	蓄積 (令4. 3. 31)				
総数	ha	ha	ha	ha	t	ha	kg	ha	m ³				
総数	18,440	14,732	2,089	1,620	72,000	1,525	2,394,119	342,450	80,895,384	113,092	505	23	8,588
京都市	1,568.0	1,075.9	371.5	120.6	5,510	3.3	3,470	60,986.66	15,974,794	70,491	103	1	4,447
福知山市	1,888.8	1,622.9	203.9	61.9	7,280	11.7	6,755	42,052.97	10,587,737	3,885	47	4	447
舞鶴市	531.4	449.9	65.4	16.1	2,830	10.7	8,316	26,926.03	5,596,890	3,494	24	2	367
綾部市	1,442.8	1,273.0	124.5	45.2	6,320	29.4	13,742	26,560.26	6,623,827	1,542	33	-	152
宇治市	615.4	558.1	19.7	37.5	903	78.9	48,831	3,357.20	797,901	5,275	8	1	464
宮津市	353.1	303.8	33.5	15.8	1,510	-	-	13,511.78	2,269,745	1,207	11	1	129
亀岡市	1,641.4	1,509.3	120.8	11.3	8,110	-	-	15,277.37	3,748,656	3,107	34	1	363
城陽市	257.6	164.6	32.8	60.1	892	29.7	34,860	987.77	167,351	2,320	5	7	212
向日市	122.0	79.2	8.9	33.9	311	-	-	92.19	2,412	1,675	-	-	156
長岡京市	155.2	73.6	20.1	61.5	347	-	-	786.14	146,101	2,630	4	-	213
八幡市	313.2	223.6	53.3	36.3	1,260	15.7	12,386	175.34	15,210	1,993	9	-	161
京田辺市	470.7	408.0	38.4	24.3	1,840	30.9	27,190	1,287.38	159,949	2,007	6	-	138
京丹後市	3,118.9	2,583.1	397.4	138.4	13,200	44.1	44,929	37,180.88	7,251,382	3,648	45	4	346
南丹市	1,730.7	1,609.4	105.3	16.0	7,550	-	-	54,176.58	14,156,119	1,463	53	-	167
木津川市	736.6	469.3	166.2	101.2	2,690	143.5	221,824	3,126.93	586,155	2,033	13	-	177
乙訓郡	大山崎町	15.1	8.1	3.0	4.0	51	-	-	182.55	23,081	436	-	41
久世郡	久御山町	363.0	270.9	87.7	4.4	1,100	2.5	1,530	20.03	4,449	1,546	9	111
綴喜郡	井手町	70.2	50.1	7.9	12.3	303	14.2	4,000	1,114.40	231,241	350	4	67
	宇治田原町	248.2	63.4	15.1	169.8	482	260.2	306,935	4,357.18	1,132,937	467	14	48
相楽郡	笠置町	4.7	3.6	1.1	-	79	-	-	1,881.39	426,800	81	1	11
	和束町	489.2	43.4	10.0	435.9	344	560.1	1,136,559	4,945.71	1,262,416	173	9	25
	精華町	182.8	170.5	9.6	2.7	1,100	-	-	646.73	90,074	915	4	74
	南山城村	301.4	65.6	48.1	187.6	378	285.0	522,332	4,610.17	887,878	96	4	11
船井郡	京丹波町	999.7	888.7	89.7	21.3	3,550	5.5	460	24,966.07	6,343,836	750	55	99
与謝郡	与謝野町	700.5	657.3	41.9	1.4	3,530	-	-	8,149.47	1,597,644	1,336	5	143
	伊根町	119.8	106.9	12.9	0.1	513	-	-	5,090.35	810,799	172	5	19
資料	府企画統計課 (2020年農林業センサス)				近畿 農政局	府農産課(京都府産茶の生産・流通状況等に関する資料) (旧京都府茶業統計)		府森の保全推進課(林業統計)					

事業所数(令3.6.1)

製造業	電気・ガス・熱供給・水道業	情報通信業	運輸業、郵便業	卸売業、小売業	金融業、保険業	不動産業、物品賃貸業	学術研究、専門・サービス業	宿泊業、飲食サービス業	生活関連サービス業	教育、学習支援業	医療、福祉	複合サービス業	サービス業 (他に分類されないもの)	公務
11,994	168	1,223	2,174	26,212	1,541	8,707	5,162	13,856	8,448	4,377	9,746	582	8,927	859
6,676	55	964	1,149	17,078	1,011	6,411	3,614	9,830	4,906	2,349	5,822	262	5,455	358
258	10	30	80	900	69	194	160	442	330	163	311	41	356	43
201	12	15	72	870	71	132	97	468	340	145	276	31	312	59
179	6	8	36	304	14	50	54	174	131	63	140	23	155	20
593	14	33	74	1,102	73	359	217	507	522	317	600	21	327	43
70	5	5	25	316	19	29	35	181	97	52	74	13	107	38
349	7	7	58	697	33	181	100	239	261	137	284	25	306	25
231	2	16	41	507	27	184	85	199	233	127	276	11	142	15
115	4	12	34	346	16	163	86	147	186	95	201	7	92	15
166	7	18	60	476	37	264	143	267	248	183	358	12	160	14
228	6	12	149	501	16	123	50	139	160	79	174	9	163	14
165	3	22	57	388	29	185	91	191	167	129	225	10	180	21
1,051	1	8	49	698	41	60	65	361	231	119	199	32	289	49
173	7	3	32	279	11	45	44	126	90	45	147	20	185	36
143	4	16	38	512	24	92	116	171	167	143	239	13	143	22
32	4	6	16	81	1	37	22	43	32	27	44	4	39	7
511	2	5	135	327	10	57	20	90	57	22	47	4	131	8
51	1	2	13	64	3	40	3	17	14	9	26	3	26	6
112	2	1	12	108	4	21	13	24	25	8	19	3	48	5
11	1	-	1	14	1	4	-	8	6	-	7	1	10	5
37	4	-	1	35	1	2	1	7	9	4	9	2	20	7
69	4	33	12	173	10	44	88	66	68	75	104	5	77	8
9	2	1	4	14	1	-	2	9	7	3	4	3	17	5
85	3	4	14	137	7	9	22	51	56	28	50	11	98	21
465	1	2	7	255	9	17	33	71	93	50	91	12	74	8
14	1	-	5	30	3	4	1	28	12	5	19	4	15	7

総務省、経済産業省(令和3年経済センサス活動調査)
(公務を含む)

2 府内市町村の現勢(つづき)

市町村	工業(令3. 6. 1)			商 業			学校(令5. 5. 1)				テレビ受信	普通会計決算額		
	事業所数	従業者数	製造品出荷額等	卸売・小売業(平28. 6. 1)			小学校		中学校		契約数 (令5年3月末)	(令和3年度)		
				事業所数	従業者数	年間商品販売額	学校数	児童数	学校数	生徒数		歳 入	歳 出	
総 数	3,952	139,615	527,036,027	22,634	199,525	7,158,202	365	116,346	188	63,604	913,457	1,637,404,009	1,614,936,648	
京 都 市	2,040	61,518	214,289,240	14,428	136,063	5,363,218	165	59,621	90	33,574	536,992	1,056,768,646	1,054,162,743	
福 知 山 市	134	7,693	29,418,949	808	6,246	211,502	14	3,990	11	2,182	27,372	46,506,790	44,940,120	
舞 鶴 市	91	3,651	17,092,101	812	5,367	159,790	18	3,838	7	1,992	31,112	42,512,332	40,938,914	
綾 部 市	80	4,848	13,602,276	309	1,852	47,877	10	1,334	6	756	12,300	18,689,955	18,584,257	
宇 治 市	286	9,760	80,880,944	950	8,990	206,319	22	8,562	11	4,949	59,199	72,379,983	71,322,746	
宮 津 市	22	330	X	300	1,510	23,807	6	615	2	264	7,867	12,419,565	11,899,308	
亀 岡 市	144	4,598	11,425,544	605	4,620	99,515	17	4,240	6	2,247	28,379	45,118,425	43,247,703	
城 陽 市	104	3,733	9,025,195	466	3,855	81,254	10	3,403	5	1,793	24,658	34,275,009	33,897,570	
向 日 市	50	1,610	3,358,496	334	2,822	72,052	7	3,541	3	1,403	18,166	25,314,728	23,580,899	
長 岡 京 市	77	6,299	26,398,031	431	3,752	130,226	10	4,530	5	2,838	26,711	38,238,184	35,817,220	
八 幡 市	128	4,762	16,650,558	401	4,313	226,675	8	3,126	4	1,619	20,648	31,031,706	30,157,778	
京 田 辺 市	81	4,202	16,873,592	301	3,300	71,425	9	4,448	4	2,338	22,837	29,881,653	28,710,449	
京 丹 後 市	125	3,773	6,443,329	692	3,709	71,344	17	2,351	6	1,209	20,775	38,612,778	37,420,626	
南 丹 市	71	3,079	13,138,234	282	1,380	32,539	7	1,363	6	792	11,913	26,710,813	25,668,526	
木 津 川 市	44	1,217	4,299,933	381	3,370	72,173	14	5,642	6	2,585	22,530	35,002,152	33,536,199	
乙 訓 郡	大山崎町	14	2,929	14,632,720	70	337	10,952	2	878	1	405	5,097	7,932,713	7,733,347
久 世 郡	久御山町	247	8,104	26,375,688	280	3,324	184,628	3	626	1	371	5,046	8,595,579	8,147,317
綴 喜 郡	井 手 町	23	1,110	2,188,500	57	208	2,067	3	244	1	137	2,158	6,225,357	5,838,398
	宇治田原町	61	2,654	8,144,616	94	743	27,397	2	405	1	202	2,524	5,739,111	5,513,011
相 楽 郡	笠 置 町	3	35	X	18	62	330	1	22	-	-	439	1,750,773	1,638,749
	和 東 町	8	133	135,391	24	126	X	1	107	1	55	1,156	3,838,790	3,781,490
	精 華 町	27	1,337	4,483,190	153	1,405	26,469	5	2,016	3	1,013	11,229	15,803,929	15,464,211
	南山城村	4	45	43,089	13	82	X	1	59	1	44	953	2,872,748	2,790,166
船 井 郡	京丹波町	36	1,269	5,103,440	135	689	11,147	5	441	3	238	4,974	14,017,791	13,620,348
与 謝 郡	与謝野町	50	892	X	259	1,314	22,170	6	871	3	564	7,453	13,433,552	13,110,725
	伊 根 町	2	34	X	31	86	487	2	73	1	34	969	3,730,947	3,413,828
資 料	府企画統計課 「経済センサー活動調査(製造業)」 注) 従業者4人以上の事業所。事業所数、 従業者数は令和3年6月1日現在、製造品出 荷額等は令和2年1年間の数値。			府企画統計課 「経済センサー活動調査(卸売業・ 小売業)」 注) 年間商品販売額がない事業所は含ま ない。			府企画統計課(学校基本調査)				日本放送 協会	府自治振興課 (市町村決算統計資料)		

3 近畿都市総覧

都市名	郵便番号	市制施行年月日	面積	市役所所在地	電話番号
京都府			km ²		
京都市	604-8571	明治22年4月1日	827.83	中京区寺町通御池上ル 上本能寺前町488番地	(075)222-3111
福知山市	620-8501	昭和12年4月1日	552.54	字内記13番地の1	(0773)22-6111
舞鶴市	625-8555	昭和18年5月27日	342.13	字北吸1044番地	(0773)62-2300
綾部市	623-8501	昭和25年8月1日	347.10	若竹町8番地の1	(0773)42-3280
宇治市	611-8501	昭和26年3月1日	67.54	宇治琵琶33番地	(0774)22-3141
宮津市	626-8501	昭和29年6月1日	172.74	字柳縄手345番地の1	(0772)22-2121
亀岡市	621-8501	昭和30年1月1日	224.80	安町野々神8番地	(0771)22-3131
城陽市	610-0195	昭和47年5月3日	32.71	寺田東ノ口16番地、17番地	(0774)52-1111
向日市	617-8665	昭和47年10月1日	7.72	寺戸町中野20番地	(075)931-1111
長岡京市	617-8501	昭和47年10月1日	19.17	開田一丁目1番1号	(075)951-2121
八幡市	614-8501	昭和52年11月1日	24.35	八幡園内75番地	(075)983-1111
京田辺市	610-0393	平成9年4月1日	42.92	田辺80番地	(0774)63-1122
京丹後市	627-8567	平成16年4月1日	501.44	峰山町杉谷889番地	(0772)69-0001
南丹市	622-8651	平成18年1月1日	616.40	園部町小桜町47番地	(0771)68-0001
木津川市	619-0286	平成19年3月12日	85.13	木津南垣外110番地9	(0774)72-0501
滋賀県					
大津市	520-8575	明治31年10月1日	464.51	御陵町3番1号	(077)523-1234
彦根市	522-8501	昭和12年2月11日	196.87	元町4番2号	(0749)22-1411
長浜市	526-8501	平成18年2月13日	681.02	八幡東町632番地	(0749)62-4111
近江八幡市	523-8501	平成22年3月21日	177.45	桜宮町236番地	(0748)33-3111
草津市	525-8588	昭和29年10月15日	67.82	草津三丁目13番30号	(077)563-1234
守山市	524-8585	昭和45年7月1日	55.73	吉身二丁目5番22号	(077)583-2525
栗東市	520-3088	平成13年10月1日	52.69	安養寺一丁目13番33号	(077)553-1234
甲賀市	528-8502	平成16年10月1日	481.62	水口町水口6053番地	(0748)65-0650
野洲市	520-2395	平成16年10月1日	80.15	小篠原2100番地1	(077)587-1121
湖南市	520-3288	平成16年10月1日	70.40	中央一丁目1番地	(0748)72-1290
高島市	520-1592	平成17年1月1日	693.05	新旭町北畑565番地	(0740)25-8000
東近江市	527-8527	平成17年2月11日	388.37	八日市緑町10番5号	(0748)24-1234
米原市	521-8501	平成17年2月14日	250.39	米原1016番地	(0749)53-5100
大阪府					
大阪市	530-8201	明治22年4月1日	225.33	北区中之島1丁目3番20号	(06)6208-8181
堺市	590-0078	明治22年4月1日	149.83	堺区南瓦町3番1号	(072)233-1101
岸和田市	596-8510	大正11年11月1日	72.72	岸城町7番1号	(072)423-2121
豊中市	561-8501	昭和11年10月15日	36.39	中桜塚3丁目1番1号	(06)6858-2525
池田市	563-8666	昭和14年4月29日	22.14	城南1丁目1番1号	(072)752-1111
吹田市	564-8550	昭和15年4月1日	36.09	泉町1丁目3番40号	(06)6384-1231
泉大津市	595-8686	昭和17年4月1日	14.33	東雲町9番12号	(0725)33-1131
高槻市	569-0067	昭和18年1月1日	105.29	桃園町2番1号	(072)674-7111
貝塚市	597-8585	昭和18年5月1日	43.93	畠中1丁目17番1号	(072)423-2151
守口市	570-8666	昭和21年11月1日	12.71	京阪本通2丁目5番5号	(06)6992-1221
枚方市	573-8666	昭和22年8月1日	65.12	大垣内町2丁目1番20号	(072)841-1221
茨木市	567-8505	昭和23年1月1日	76.49	駅前三丁目8番13号	(072)622-8121
八尾市	581-0003	昭和23年4月1日	41.72	本町1丁目1番1号	(072)991-3881
泉佐野市	598-8550	昭和23年4月1日	56.51	市場東1丁目1番1号	(072)463-1212
富田林市	584-8511	昭和25年4月1日	39.72	常磐町1番1号	(0721)25-1000
寝屋川市	572-8555	昭和26年5月3日	24.70	本町1番1号	(072)824-1181
河内長野市	586-8501	昭和29年4月1日	109.63	原町1丁目1番1号	(0721)53-1111
松原市	580-8501	昭和30年2月1日	16.66	阿保1丁目1番1号	(072)334-1550
大東市	574-8555	昭和31年4月1日	18.27	谷川一丁目1番1号	(072)872-2181

都市名	郵便番号	市制施行年月日	面積	市役所所在地	電話番号
和泉市	594-8501	昭和31年9月1日	84.98	府中町二丁目7番5号	(0725)41-1551
箕面市	562-0003	昭和31年12月1日	47.90	西小路4丁目6番1号	(072)723-2121
柏原市	582-8555	昭和33年10月1日	25.33	安堂町1番55号	(072)972-1501
羽曳野市	583-8585	昭和34年1月15日	26.45	誉田4丁目1番1号	(072)958-1111
門真市	571-8585	昭和38年8月1日	12.30	中町1番1号	(06)6902-1231
摂津市	566-8555	昭和41年11月1日	14.87	三島1丁目1番1号	(06)6383-1111
高石市	592-8585	昭和41年11月1日	11.30	加茂4丁目1番1号	(072)265-1001
藤井寺市	583-8583	昭和41年11月1日	8.89	岡1丁目1番1号	(072)939-1111
東大阪市	577-8521	昭和42年2月1日	61.78	荒本北1丁目1番1号	(06)4309-3000
泉南市	590-0592	昭和45年7月1日	48.98	樽井一丁目1番1号	(072)483-0001
四条畷市	575-8501	昭和45年7月1日	18.69	中野本町1番1号	(072)877-2121
交野市	576-8501	昭和46年11月3日	25.55	私部1丁目1番1号	(072)892-0121
大阪狭山市	589-8501	昭和62年10月1日	11.92	狭山一丁目2384番地の1	(072)366-0011
阪南市	599-0292	平成3年10月1日	36.17	尾崎町35番地の1	(072)471-5678
兵庫県					
神戸市	650-8570	明治22年4月1日	557.05	中央区加納町6丁目5番1号	(078)331-8181
姫路市	670-8501	明治22年4月1日	534.56	安田四丁目1番地	(079)221-2111
尼崎市	660-8501	大正5年4月1日	50.71	東七松町1丁目23番1号	(06)6375-5639
明石市	673-8686	大正8年11月1日	49.42	中崎1丁目5番1号	(078)912-1111
西宮市	662-8567	大正14年4月1日	99.96	六湛寺町10番3号	(0798)35-3151
洲本市	656-8686	平成18年2月11日	182.38	本町三丁目4番10号	(0799)22-3321
芦屋市	659-8501	昭和15年11月10日	18.47	精道町7番6号	(0797)31-2121
伊丹市	664-8503	昭和15年11月10日	25.00	千僧1丁目1番地	(072)783-1234
相生市	678-8585	昭和17年10月1日	90.40	旭一丁目1番3号	(0791)23-7111
豊岡市	668-8666	平成17年4月1日	697.55	中央町2番4号	(0796)23-1111
加古川市	675-8501	昭和25年6月15日	138.48	加古川町北在家2000番地	(079)421-2000
赤穂市	678-0292	昭和26年9月1日	126.85	加里屋81番地	(0791)43-3201
西脇市	677-8511	平成17年10月1日	132.44	下戸田128番地の1	(0795)22-3111
宝塚市	665-8665	昭和29年4月1日	101.80	東洋町1番1号	(0797)71-1141
三木市	673-0492	昭和29年6月1日	176.51	上の丸町10番30号	(0794)82-2000
高砂市	676-8501	昭和29年7月1日	34.38	荒井町千鳥1丁目1番1号	(079)442-2101
川西市	666-8501	昭和29年8月1日	53.44	中央町12番1号	(072)740-1111
小野市	675-1380	昭和29年12月1日	92.94	中島町531番地	(0794)63-1000
三田市	669-1595	昭和33年7月1日	210.32	三輪二丁目1番1号	(079)563-1111
加西市	675-2395	昭和42年4月1日	150.98	北条町横尾1000番地	(0790)42-1110
丹波篠山市	669-2397	平成11年4月1日	377.59	北新町41番地	(079)552-1111
養父市	667-8651	平成16年4月1日	422.91	八鹿町八鹿1675番地	(079)662-3161
丹波市	669-3692	平成16年11月1日	493.21	氷上町成松字甲賀1番地	(0795)82-1001
南あわじ市	656-0492	平成17年1月11日	229.01	市善光寺22番地1	(0799)43-5001
朝来市	669-5292	平成17年4月1日	403.06	和田山町東谷213番地1	(079)672-3301
淡路市	656-2292	平成17年4月1日	184.24	生穂新島8番地	(0799)64-0001
宍粟市	671-2593	平成17年4月1日	658.54	山崎町中広瀬133番地6	(0790)63-3000
加東市	673-1493	平成18年3月20日	157.55	社50番地	(0795)42-3301
たつの市	679-4192	平成17年10月1日	210.87	龍野町富永1005番地1	(0791)64-3131
奈良県					
奈良市	630-8580	明治31年2月1日	276.94	二条大路南一丁目1番1号	(0742)34-1111
大和高田市	635-8511	昭和23年1月1日	16.48	大字大中98番地4	(0745)22-1101
大和郡山市	639-1198	昭和29年1月1日	42.69	北郡山町248番地4	(0743)53-1151
天理市	632-8555	昭和29年4月1日	86.42	川原城町605番地	(0743)63-1001
橿原市	634-8586	昭和31年2月11日	39.56	八木町1丁目1番18号	(0744)22-4001
桜井市	633-8585	昭和31年9月1日	98.91	大字栗殿432番地の1	(0744)42-9111
五條市	637-8501	昭和32年10月15日	292.02	岡口1丁目3番1号	(0747)22-4001
御所市	639-2298	昭和33年3月31日	60.58	1番地の3	(0745)62-3001
生駒市	630-0288	昭和46年11月1日	53.15	東新町8番38号	(0743)74-1111

都市名	郵便番号	市制施行年月日	面積	市役所所在地	電話番号
香芝市	639-0292	平成3年10月1日	24.26	本町1397番地	(0745)76-2001
葛城市	639-2195	平成16年10月1日	33.72	柿本166番地	(0745)69-3001
宇陀市	633-0292	平成18年1月1日	247.50	榛原下井足17番地の3	(0745)82-8000
和歌山県					
和歌山市	640-8511	明治22年4月1日	208.85	七番丁23番地	(073)432-0001
海南市	642-8501	平成17年4月1日	101.06	南赤坂11番地	(073)482-4111
橋本市	648-8585	平成18年3月1日	130.55	東家一丁目1番1号	(0736)33-1111
有田市	649-0392	昭和31年5月1日	36.83	箕島50番地	(0737)83-1111
御坊市	644-8686	昭和29年4月1日	43.91	菌350番地	(0738)22-4111
田辺市	646-8545	平成17年5月1日	1,026.91	新屋敷町1番地	(0739)22-5300
新宮市	647-8555	平成17年10月1日	255.23	春日1番1号	(0735)23-3333
紀の川市	649-6462	平成17年11月7日	228.21	西大井338番地	(0736)77-2511
岩出市	649-6292	平成18年4月1日	38.51	西野209番地	(0736)62-2141

資料・・・国土地理院、地方公共団体情報システム機構

4 行政関係施設一覧

施設名称	住所	電話番号	施設名称	住所	電話番号
市庁舎など			中筋第2放課後児童健全育成学級	大島町	080-1452-9165
綾部市役所	若竹町	42-3280	中筋第3放課後児童健全育成学級	大島町	080-2527-9068
防災行政無線テレホンサービス		42-4700	豊里放課後児童健全育成学級	栗町	090-5657-8088
綾部市議会事務局	若竹町	42-1259	物部放課後児童健全育成学級	物部町	090-5978-2061
教育委員会	若竹町	42-3280	志賀放課後児童健全育成学級	志賀郷町	080-2501-6631
綾部会館	味方町	42-8565	吉美第1放課後児童健全育成学級	多田町	090-5133-3776
物部会館	物部町	49-0094	吉美第2放課後児童健全育成学級	桜が丘一丁目	090-5015-0937
栗文化センター	栗町	48-0311	西八田放課後児童健全育成学級	岡安町	090-9276-7122
上林いきいきセンター	八津合町	54-0095	東八田放課後児童健全育成学級	上杉町	080-6162-0489
男女共同参画センター	西町	42-1801	東綾放課後児童健全育成学級	鷹栖町	46-0538
健康・福祉・子育て			上林放課後児童健全育成学級	八津合町	080-2453-3606
保健福祉センター	青野町	42-0111	中学校		
綾部市立病院	青野町	43-0123	綾部中学校	宮代町	42-0292
あやべ健康プラザ	青野町	40-1788	豊里中学校	豊里町	47-0020
あやっこひろば(綾部市子育て交流センター)	青野町	45-6377	何北中学校	物部町	49-0002
老人福祉センター「清山荘」	里町	42-4601	八田中学校	梅迫町	44-0024
福祉ホール	川糸町	43-2881	東綾小学校・東綾中学校	鷹栖町	46-0033
奥上林診療所	故屋岡町	55-0005	上林小学校・上林中	八津合町	54-0001
中上林診療所	八津合町	54-0018	小学校		
志賀郷診療所	志賀郷町	49-0210	綾部小学校	上野町	42-0290
上林歯科診療所	八津合町	54-0386	中筋小学校	大島町	42-0294
宮代児童センター	宮代町	42-9845	豊里小学校	栗町	47-0013
物部児童館	物部町	49-1195	物部小学校	物部町	49-0025
なかすじ児童センター	中筋町	44-1022	志賀小学校	志賀郷町	49-0207
療育教室	青野町	42-0111	吉美小学校	有岡町	42-0295
子育てネット(家庭児童相談室)	若竹町	40-1088	西八田小学校	岡安町	44-0145
教育相談センター	井倉町	42-1214	東八田小学校	上杉町	44-0004
保育園・放課後学級			東綾小学校・東綾中学校	鷹栖町	46-0033
物部保育園	物部町	49-0026	上林小学校・上林中	八津合町	54-0001
綾部第1放課後児童健全育成学級	上野町	42-7453	幼稚園		
綾部第2放課後児童健全育成学級	上野町	42-7453	綾部幼稚園	令和5年4月1日廃園	
綾部第3放課後児童健全育成学級	上野町	090-7100-8275	八田幼稚園	梅迫町	44-0012
綾部第4放課後児童健全育成学級	上野町	080-2528-2437	環境・暮らし		
綾部第5放課後児童健全育成学級	上野町	080-1624-9577	衛生公苑(し尿処理場)	里町	42-1500
綾部第6放課後児童健全育成学級	上野町	080-1624-9577	クリーンセンター	野田町	42-1489
中筋第1放課後児童健全育成学級	大島町	43-0164	水道事業所(第二浄水場)	里町	42-1815

4 行政関係施設一覧

施設名称	住所	電話番号	施設名称	住所	電話番号
第一浄水場	寺町	45-3570	林業センター(森林組合)	宮代町	42-1035
浄化センター	高津町	42-8110	地域情報センター (FMいかる)	西町	42-9988
斎場	田野町	42-6620	I・Tビル	西町	42-1920
救急・消防			工業団地交流プラザ	とよさか町	43-1236
消防署 (消防本部)	味方町	42-0119	研修センター	上杉町	44-1785
消防情報音声案内		42-1230	かんばやし交流館	十倉名畑町	46-0737
消防署上林出張所	八津合町	54-0044	里山交流研修センター	鍛冶屋町	47-0040
文化・スポーツ			ふれあいの家	栗町	47-1136
中丹文化会館	里町	42-7705	宮代コミュニティセンター	宮代町	42-9845
天文館	里町	42-8080	田野コミュニティセンター	田野町	42-8617
資料館	里町	43-1366	高津コミュニティセンター	高津町	42-7477
図書館	青野町	42-6980	ものづくり交流館	青野町	42-5205
あやべ・日東精工 アリーナ(市民センター)	西町	42-1320	北部産業創造センター	青野町	43-4340
総合運動公園	上杉町	44-0990	公民館		
あやべ・日東精工スタ ジアム(あやべ球場)	上杉町	44-0031	中央公民館	里町	42-7782
高倉公園	城山町	42-0682	綾部公民館	西町	42-8220
丸山スポーツ公園	多田町	43-1140	中筋公民館 (ふれあいセンター)	大島町	42-9399
公園・レジャー			吉美公民館 (農業振興センター)	多田町	42-6772
あやべ温泉	睦寄町	55-0888 55-0262	西八田公民館 (農村婦人の家)	岡安町	44-1124
二王公園	睦寄町	55-0318	東八田公民館	梅迫町	44-1188
黒谷和紙工芸の里 (黒谷和紙協同組合)	十倉名畑町	44-0213	山家公民館 (基幹集落センター)	鷹栖町	46-0345
あやべ観光案内所	駅前通	42-9550	口上林公民館 (健康ファミリーセンター)	武吉町	45-1821
ふれあい牧場	位田町	48-0266	豊里公民館 (豊里コミュニティセンター)	栗町	47-0150
あやべ特産館	青野町	43-0811	物部公民館 (物部営農指導センター)	物部町	49-0001
ホール・センターなど			志賀郷公民館	志賀郷町	49-0201
ハートセンター(あやべボ ランティア総合センター)	本町	40-1388	中上林公民館 (観光センター)	八津合町	54-0002
あやテラス・ホール(綾部 市地域交流センター)	青野町	45-6380	奥上林公民館 (林業者等健康管理センター)	故屋岡町	55-0001
市民ホール	宮代町	42-0486			

綾部市行政組織表

令和4年4月1日現在

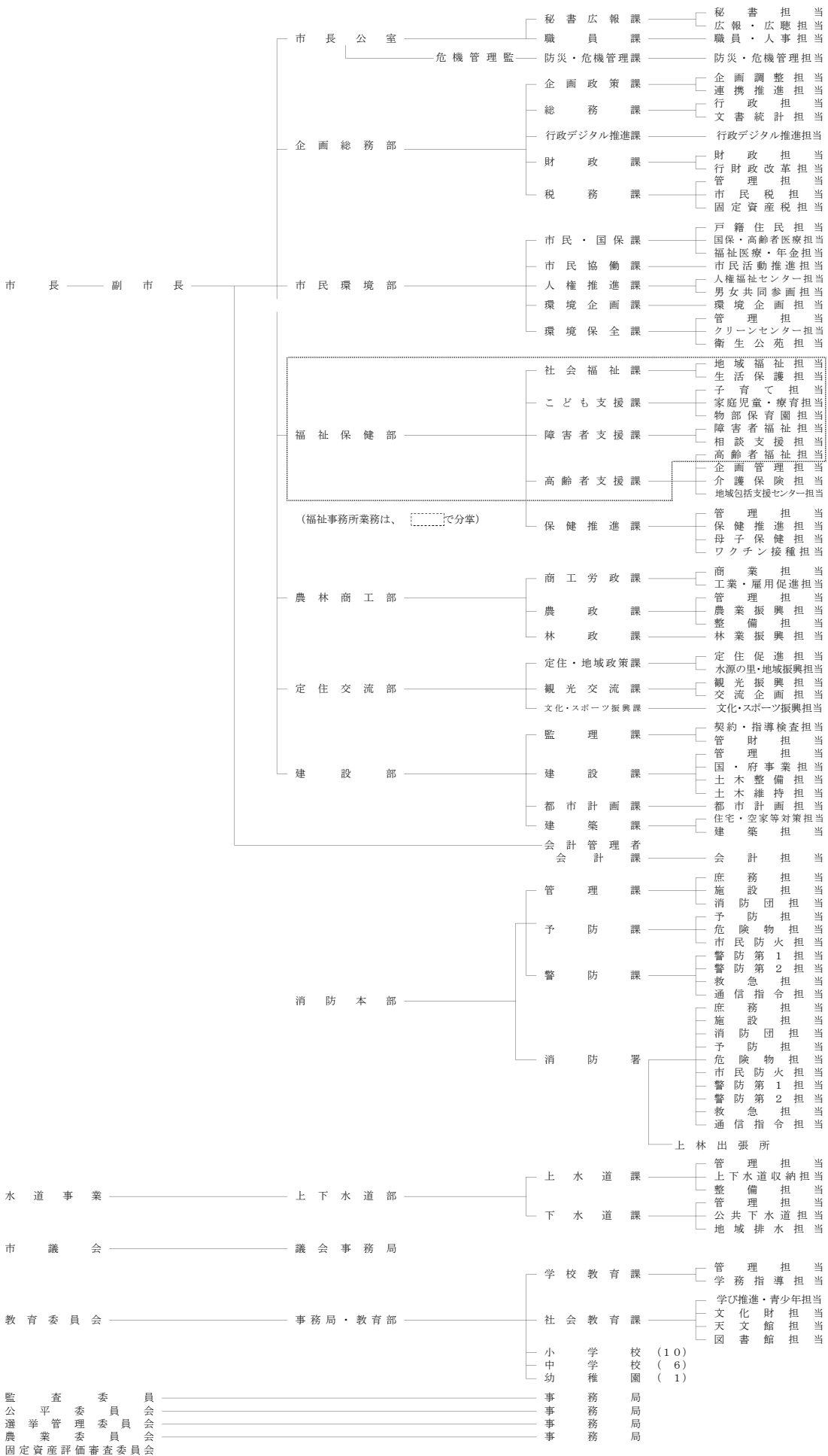

綾部市行政組織表

令和5年4月1日現在

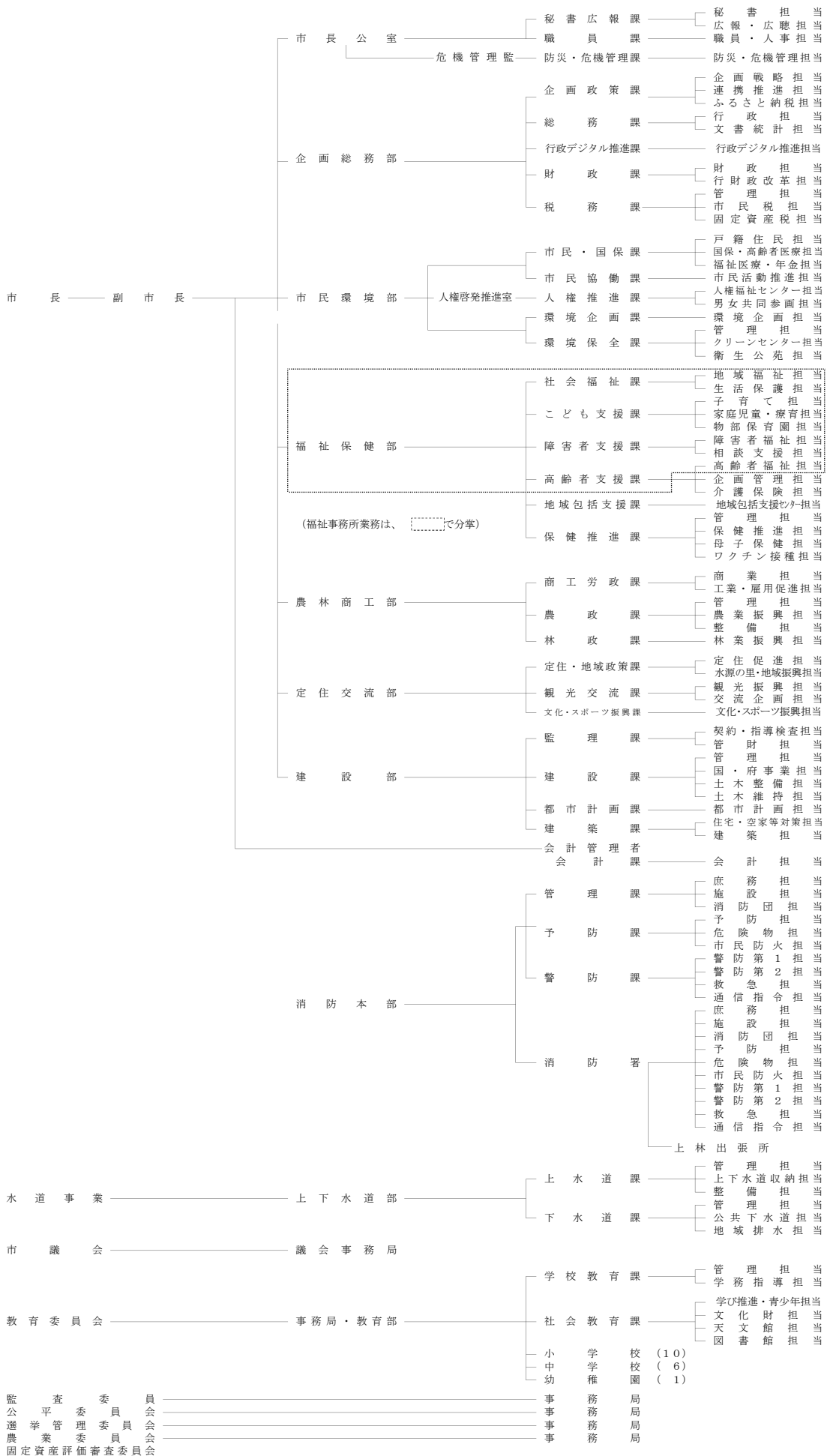

京都府内市町村 (令和5年12月1日現在)



注：この図は京都府各市町村の位置関係を表したものであり、完全に正確という訳ではありません。

資料・・・京都府ホームページ

あやべ統計書

《令和4年版》

編集発行 綾部市企画総務部総務課

〒623-8501 京都府綾部市若竹町8番地の1

TEL (0773) 42-3280 (代表)

TEL (0773) 42-0502 (直通)

FAX (0773) 42-4406

E-mail somu@city.ayabe.lg.jp

ホームページ <https://www.city.ayabe.lg.jp>
