

ねっと

- 2 | あやバスダイヤ改正
- 4 | 地震への備え
- 6 | あやべ特別市民会員募集
- 7 | 新型コロナワクチン無料接種終了
- 8 | 市美術展入賞作品



雪遊びって楽しいな

大雪警報が解除され登園した園児は、雪が積もった園庭で雪だるまを作ったり、そり滑りをしたりして寒さに負けず元気に遊びました。1月26日、物部町の物部保育園でー。

変更ルートと 新設するバス停の位置

西坂線、篠田桜が丘線

現行ルート 変更後ルート

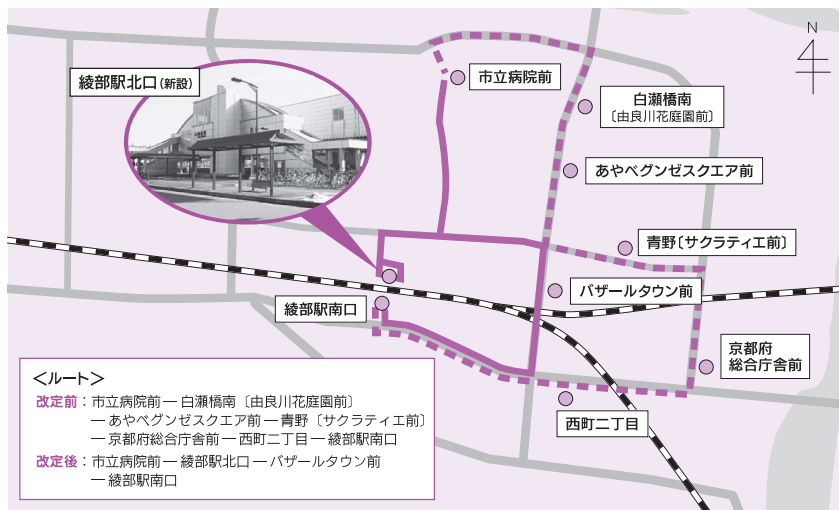

東西線

二反田バス停 (新設)

住所: 大島町二反田周辺



上林線

十倉志茂町バス停 (新設)

住所: 十倉志茂町野田周辺



運行情報の確認を

あやバスは、気象や道路状況など、さまざまな要因によって遅延・運休する場合があります。運行状況は、市メールマガジンのあやペー「あやバス情報」(登録必要)や、X (旧ツイッター)「あやバス【運行情報】」で確認できます。詳しい運行情報は関西丸和ロジスティクス ☎(43)3800 へお問い合わせください。

登録や確認は
こちらから!



あやペー



X



ダイヤ改正で利便性の向上に
 昨年の秋に完成したあやテラスへのアクセス向上を目的に「西坂線」と「篠田桜が丘線」の2路線は、新設する綾部駅北口バス停に乗り入れます。また「東西線」は、ふれあいセンター前バス停と大島中バス停の間に二反田バス停を設置し、地域住民や綾部ルネス病院利用者の利便性の向上

中学生以下の運賃が無料に
 これまで小学生以下1000円(未就学児大人1人につき3人まで無料)だった子どもの運賃が、子育て支援の拡充として、中学生以下無料に。子どもが公共交通に慣れ親しむことで、将来の利用につなげます。市外の小・中学生なども対象です。中学生は、降車時に学校が発行している学生証や生徒手帳など、中学生と確認できる証明証を提示してください。

平成17年4月から運行を開始し「あやバス」の愛称で親しまれているあや市民バス。利便性をより高めるため、4月1日から新ダイヤで運行します。中学生以下の運賃無料化や綾部駅北口バス停の新設、一部路線の乗り入れなど、多くの人が利用しやすい環境を整えます。

を図ります。さらに「上林線」では、下十倉バス停と境バス停の間に十倉志茂町バス停を新設。一方で、「上林線」の下市場、二王公園前、あや・温泉前の3バス停の乗り入れを中止します。
 詳しくは3月に自治会を通じて各世帯に配布する新しい時刻表が市ホームページ(記事ID4382)をご覧ください。



すべての路線でJR綾部駅の南口を經由



一日も早い復旧・復興に向けて 令和6年能登半島地震の 被災地を支援します

令和6年能登半島地震により被災された皆さまに心よりお見舞い申し上げます。市は、被災地への人的支援を実施しています。

2月1日現在で、府緊急消防援助隊の一員として消防職員31人を珠洲市へ派遣。七尾市での避難所の運営支援に職員を1人、能登町での給水活動に職員2人と給水車を送りました。

このほか市内では、府環境整備事業協同組合に加盟するF・Eサービスの社員2人とパキュムカー1台が、綾部福祉会と市災害ボランティアセンターの職員1人ずつが被災地で活動しています。

市は今後も、被災地の一日も早い復旧・復興を願い、被災地が必要とするできる限りの支援を行います。

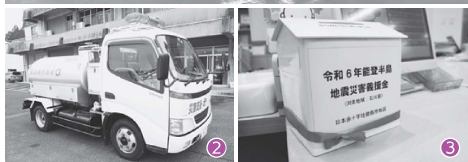

① 1月4日には第2次隊を派遣。消防職員は元日から23日まで交代で活動を続けました② 1月31日に被災地へ向け出発した2トン給水車。拠点給水所への給水支援に当たりました③ あやテラス（図書館内）＝写真＝ほか▽市役所▽保健福祉センター▽いきいきセンター▽観光案内所▽市立病院＝に義援金箱を設置しています



七尾市内の小学校に開設された避難所。被災地への一般事務職員の派遣は今回が初めてです

派遣隊員が見た地震現場



消防司令補
村上 和史

想像を絶する被害状況

第1次派遣隊として元日午後9時に4人で消防署を出発し、珠洲市へ到着したのが約50時間後の3日午後10時。道路のひび割れや土砂崩れで車向が通れる道がありませんでした。

被災地では家屋倒壊現場での救出活動に従事しました。倒壊した木造住宅や、電柱から垂れ下がる電線、液状化で飛び出たマンホールなどが広がり、現地は想像を絶する状況。救助活動は余震で中断を余儀なくされながら続けました。

家族で発災に備えを

地震は突然起こります。この機会に、家庭や職場などで避難場所や避難経路、連絡方法などを話し合ってください。備蓄は、食料品や常備薬に加え、モバイルバッテリー（蓄電池）があると安心できます。日頃からいざというとき、どのように行動すればよいかを考え必要な物を準備しておく。大切な命を守るため、今できる備えを始めてください。



できていますか？

地震への備え

元日、最大震度7を観測した能登半島地震が発生し、多くの人命や日常生活が失われました。地震大国といわれる日本では、いつどこで大地震が起きるか分かりません。命や暮らしを守るために、自分のこととして考え、日頃からの備えを始めましょう。

令和6年能登半島地震で被災した石川県珠洲市内の様子（11月4日）

地震に強い住宅に

地震による建物の倒壊から命を守るためには、住宅の耐震強化が重要です。特に、昭和56年5月以前に建てられた古い耐震基準の木造住宅は、倒壊の危険が高いとされています。

まずは耐震診断を受け、自宅の状況を把握することから考えてみませんか。耐震に関する相談は建築課 ☎(42)4287へ。



家具の転倒・落下を防ごう

地震による負傷の多くは、揺れで転倒・落下した家具や家電製品が原因です。家具の配置を工夫したり、転倒防止器具で固定したりすることで対策しましょう
＝下表参照。



家具類の転倒・落下防止対策のポイント

1 家具をなるべく減らす

納戸や備え付けの収納家具などを活用し、生活空間に家具や物をできるだけ置かないようにしましょう。

2 家具の配置を工夫する

人のいる所に倒れたり、避難経路となる部屋の出入り口や廊下をふさいだりしない場所に家具を配置しましょう。

3 家具を固定する

重い物は下の方に収納し重心を低く。家具は転倒・横滑り防止器具で固定しましょう。

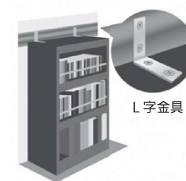

そのほかにも…
・ボール式器具
・ストッパー
・粘着マット
などがあります

備蓄は最低3日分を用意

災害時は物流が寸断され、食料品や飲料が不足したり、支援物資が届かなかったりする場合があります。食べ物や飲み物、日用品や衛生用品は、最低3日分、できれば1週間分の備蓄を用意しておきましょう。水を流さずに使える携帯トイレの備えも大切です。

実践してみよう！

ローリングストック

ローリングストック（回転備蓄）は、普段から災害時にも利用できる食料品や日用品を少し多めに買って置き、消費した分だけ買い足す方法です。常に一定量の備蓄を維持することができます。



「あやべ特別市民」会員を募集

令和6年度

綾部市出身者やゆかりのある人などに本市を応援していただく「あやべ特別市民制度」。会員には、特産品の詰め合わせなど「ふるさとの味」とともに、会報やメールマガジンで市の情報を届けています。本年度の会員は1564人（1月31日現在）。入会は、市外だけでなく、市内の人も大歓迎です。ぜひ会員になって綾部を応援してください。



本年度第2回ふるさと産品。特産品は複数のセットから好きなものを選べます

新型コロナウイルス
無料接種は3月末で終了

国の全額公費（自己負担なし）による新型コロナウイルスワクチン接種は3月31日で終了します。接種を希望する人は、早めに予約してください。（記事ID4262）

本市の無料接種は3月29日まで
新型コロナウイルスは現在、予防接種法上の「特例臨時接種」で、全世代が無料で受けることができます。4月以降は、65歳以上の高齢者と、一定の障害がある60〜64歳の人を対象とした「定期接種」に位置付けられ、一部自己負担が

発生。そのほかの人は「任意接種」となり、原則全額自己負担です。本市での無料接種期間は3月29日まで。予約は接種日の10日前に締め切ります。接種を希望する人は接種券を準備して、速やかに予約してください。

まもなく終了
新型コロナウイルス無料接種

対象者 ①初回接種が未完了の生後6カ月以上の人
②初回接種を完了し、追加接種を9月20日以降受けていない生後6カ月以上の人

接種方法 市内医療機関で行う個別接種

＜予約・問い合わせ＞
市新型コロナウイルス接種コールセンター
☎(42)0020 📠(42)5488
平日午前8時45分～午後5時15分

令和5年度と6年度のワクチン接種の比較

	令和5年度 (秋開始接種)	令和6年度
対象者	生後6カ月以上の人	65歳以上の人、60～64歳で一定の障害がある人
接種期間と回数	令和5年9月20日～令和6年3月31日に1回	秋冬の時期に1回
費用	無料	自己負担あり（金額は未定）
使用ワクチン	XBB.1.5（ファイザー社、モデルナ社、第一三共社）	未定（ウイルスの流行状況などを踏まえ決定）

10年ほど前のベストセラーに「心配事の9割は起こらない」というタイトルの書物がある。著者は禅宗の坊さんだが、偶然にも同じ時代に米国の科学者が、心配事が30日後に現実になるのは5%程度という研究結果を発表している。ともに様々な悩みの正体は実は「妄想」であり、あれこれ悩んで心身の無駄遣いをするより、メンタルを大切に生きていく方が得策だと論じているのである。

日本人はリスクに臆病な国民性と言われて久しい。欧米に比し失敗を恐れて起業する数は桁違いに少なく、最近では中国や東南アジア勢の後塵を拝している。海外留学を志向する若者は年々減少し、日本語が通じて安全な国内に閉じこもる「ガラパゴス症候群」がさらに加速しているという。大企業も

心配事の起る確率

新規分野への投資を控え、内部留保は蓄積するばかり。政府は税制優遇制度でもって投資を奨励したり、創業支援に旗を振ったりしているが、これほど保守的な国民性を果たして動かすことができるだろうか。

米留学時代に、ある教授が生徒に10年後の自分の姿を問うた。起業して上場を目指していると答えたアメリカ人、大学で教鞭を執っていると語ったドイツ人、あるいは億万長者になつて南の島で豪遊しているという中国人など多士済々。その中で私はというと、派遣元の銀行でサラリーマンを続けているだろうと答え、驚かれたことを思い出す。一国一城の内で価値がやはりあったのだと思う。年明け早々、能登半島地震が発生した。1割しか起らないという心配事が起きてしまったと捉えるならば、やはり「備えあれば憂い無し」が正しいのか。しかしながら先の僧侶は言う。その1割が起きたときでも、心配事で浮き足立った生き方をしても、今なすべきことをしっかりと実践している人の方が力強く対処できる。誠に至言である。

山崎善也（綾部市長）

「会員の声」
古里に貢献できれば

綾部市の産業振興の一助にと、特別市民に入会して10年以上になります。届いたふるさと産品は、お中元やお歳暮として、親戚や日頃からお世話になっている人へ贈っています。なかには「あやべ温泉の入浴券を使ったよ」と連絡してくれた人もいて、うれしく思いました。綾部のことを知ってもらい、古里への貢献につながればと思います。

森本 正信さん
(西町一丁目)

年会費 1万円 ※市役所や郵便局、金融機関での払い込みのほか、クレジット決済も可能です。

会員期間 4月1日～令和7年3月31日
※期間途中からの入会も可能。入会時期にかかわらず、すべての特典を送ります。

特典1 綾部の特産品を年3回送付

特典2 市内飲食店の割引券、市内施設の利用券を送付、「あやべ温泉入浴無料」携帯クーポン配信

特典3 会報（ニュースレター）、市広報あやべねっと、メールマガジンでふるさとの旬の情報をお届け

特典4 ふるさとカレンダーを送付

早期継続キャンペーン
3月31日までに新年度への更新手続きをされた現会員を対象に、早期継続キャンペーンを実施します。抽選で40人に「あやべの特産品」が当たります。早めにお申し込みください。

＜申し込み・問い合わせ＞
企画政策課 ☎(42)4214 📠(42)4406
メール tokubetusimin@city.ayabe.lg.jp

「はい！」と元気な声が会場に響く

綾部公民館（岩崎裕生館長）は1月13日、西町三丁目のあやべ・日東精工アリーナ（市民センター）で綾部百人一首かるた会を開催。小学生から高齢者まで約60人が「はい！」という声とともに札を取り合い、会場は大いに盛り上がりました。綾部中学校2年生の澤田真拓さんは「綾部の百人一首は初めて。面白いので、いろんな人を知ってほしい」と話しました。



山崎市長が中学3年生に授業

卒業を控えた中学3年生を対象にした「市長のふるさと講座～はばたく君へのメッセージ～」が1月17日、鷹栖町の東綾中学校から始まりました。山崎市長が綾部市の歴史や特長を紹介したほか、イスラエルとパレスチナの紛争を取り上げ「日本では自分の未来予想図を自由に描ける。これは当たり前なことではない」と語り、生徒14人が聞き入りました。伊藤優花さんは「視野を広く持って将来のことを考えていきたい」と話しました。



世界各地の若者が綾部市で日本の文化を体験



日本を含む世界各地の若者が集い、船旅をしながら意見交換や文化交流などを行う内閣府の事業「世界青年の船」の参加者35人が2月2日、鍛冶屋町の里山交流研修センターを訪問。お茶の種類を当てる「茶香服」や節分の豆まきを体験し、日本の文化に親しみました。また、翌日は綾部市役所を訪れ、山崎市長と人口減少問題や地域振興についてディスカッションを行いました。



ペットボトル水平リサイクルの協定を締結

市は1月10日、資源循環型社会の実現を目指し、コカ・コーラ ボトラーズジャパン、遠東石塚グリーンペットと、ペットボトルの水平リサイクルに関する協定を締結しました。市内で排出された使用済みペットボトルを新たなペットボトルとして再利用する「ボトルtoボトル」の共同事業を4月から開始します。山崎市長は「ゼロカーボンシティに向けた取り組みの一つ。市民・事業者・行政が一体となって進めていきたい」と述べました。



▲写真「祈願初土俵入り」
古川忠正（福知山市）

▲書「慶」
森啓（舞鶴市）



▲洋画「危険なピザ屋Ⅲ」
細見茂樹（宮津市）

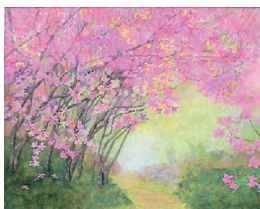

▲日本画「花のトンネル」
安達明美（丹波市）

市展賞作品

第40回記念 綾部市美術展

市は2月1～4日、あやべ・日東精工アリーナ（市民センター）西町三丁目で「第40回記念綾部市美術展」を開催。市内外の183人から寄せられた236点を展示しました。



40回記念賞 作品



▲写真「ひと休み」
森本高夫（福知山市）



▲洋画（左）「雪解けの水音が近づいてくる」
（右）「母馬の嘶きが響き渡る」
木村朱里（七百石町）

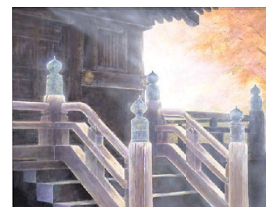

▲日本画「安寧を守る」
小滝ちづ子（福知山市）

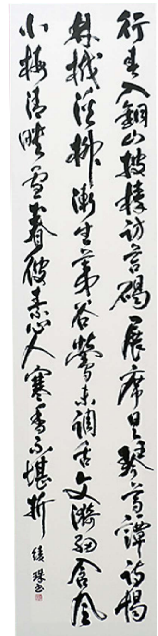

▲書「遊錫井山」
高田あゆみ（志賀郷町）

今回は市展賞と並ぶ最高位「40回記念賞」を設置。また、40、30、20、10年の連続出展者58人に感謝状を贈呈しました。各賞の受賞者は次の皆さんです（順不同、敬称略）。

特選【書】白波瀬暁美（広瀬町）
▼井上はるみ（福知山市）▼山内利男（同）【洋画】後藤大郎（同）

【日本画】辻丸三代（舞鶴市）【写真】室木高司（館町）▼足立順子（福知山市）▼加藤輝昭（同）▼藤理忠則（同）▼和久秀輝（同）

奨励賞【書】糸井照美（上野町）
▼大槻裕子（味方町）▼西村美香（広小路四丁目）【洋画】柴田達哉（亀岡市）【日本画】藤田美実（市神宮寺町）【写真】朝子政司（野田町）
▼桜木邦子（青野町）▼四方卓治（上野町）▼村上正哉（味方町）
▼山口健治（青野町）▼亀田茂樹（福知山市）▼因幡孝一（同）▼土佐征英（同）▼河田長友（舞鶴市）▼島本和泰（同）▼藤原泰男（同）



私たちの心のふるさと、あやべ水源の里。その活動を順に紹介しながら、集落の元気のヒミツや日々を楽しく暮らしつつを探ります。



人気の川遊びは、昨年8月14日に開催し約30人が参加

出身者との交流を続け伝統を守る

金河内は平成26年、地域の秋祭りの存続や都市部で暮らす出身者との交流を目的に水源の里の指定を受けました。特徴的な取り組みは、秋に阿須



奉納芸は府の登録無形民俗文化財に指定されている

このほか、交流事業として▽夏の川遊びやスイカ割り▽秋の芋煮会▽1月のそば打ち体験やどんど焼きーなどを開催し、出身者と地域住民をつないでいます。

設立当時から代表を務める梅原勉さんは活動を振り返り「人は減っている。それでも昨年1世代移住してきたのが良いニュース。何とか若い世代と協力して交流事業を中心に活動を継続させてい」と意気込みを語りました。

シリーズ 人権を考える② 外国籍等の人の人権を尊重しましょう

「お互いを理解することが大切」

在住外国人は増加傾向

近年、綾部市内で外国人を見掛ける機会が多くなっています。市内の在住外国人は、平成30年に426人でしたが、令和5年には710人と急増IIグラフ参照。市民100人に2人以上が外国人ということになりました。在留資格別では、技能実習や特定技能など主に産業分野等での従事を目的とする受け入れが増えています。

多文化共生の意識を高めよう

全国的に在住・在留する外国人が増える中、外国籍などを理由に▽職場で不利益な扱いを受ける▽
【参考】
 ～世界人権宣言第2条～
 すべて人は、人種、皮膚の色、性、言語、宗教、政治の上その他の意見、国民的若しくは社会的出身、財産、門地その他の地位又はこれに類するいかなる事由によらず、この宣言に掲げるすべての権利と自由とを享有することができる。

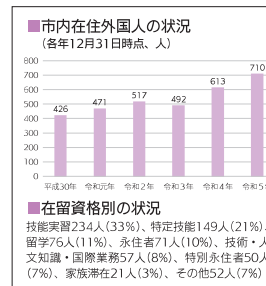

▽特定の民族や国籍の人々を排斥する趣旨の言動(ヘイトスピーチ)などが懸念されています。
 多文化共生とは、民族や国籍などの異なる人々が、ともに尊重し合い、共存する考え方。この実現には、一人ひとりが大事な存在であるという意識を持ち、互いの違いや多様性を認め合うことがとても大切。交流の場に積極的に参加するなど、他の文化と触れ合い理解を深めましょう。私たちの行動が多文化共生の実現につながります。

環境コラム

省エネ家電への買い替えで環境に優しい生活を

省エネ家電への買い替えは家庭でできる地球温暖化対策の一つ。買い替えのメリットや家電を選ぶ際に役立つ省エネ性能の確認方法を紹介します。

省エネ家電買い替えて電気代削減

家電の省エネ性能は年々向上しています。買い替え時期を迎えた古い家電を更新するだけで高い省エネ効果を得ることが出来ます。例えば、10年前の冷蔵庫を最新型のものに買い替えた場合、年間消費電力量は、約35〜42%削減されます。そのため、CO2排出量が少なくなり、年間電気代は約4560〜約6110円も下げられます。(定格内容積401〜450L製品の場合)II家電製品協会2023年度版「スマートライフおすすめBOOK」参照。

省エネ性能の確認方法

省エネ家電に買い替える際は、環境省の「省エネ製品買換ナビ



- ①評価点
- ②省エネルギーラベル
- ③年間エネルギー使用料金目安

「省エネ型製品情報サイト」(資源エネルギー庁) (<https://seihinjyoho.go.jp/>) を加工して作成

「省エネ性能」の4.0の星が、省エネ性能の高さを示しています。省エネ性能が高いほど、電気代が安くなり、環境にも優しい生活を送ることができます。



手話でつながろう

今月の手話

楽しい

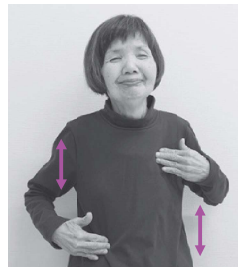
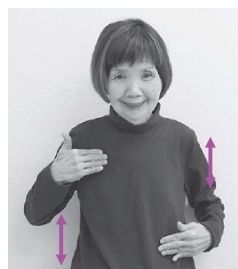

開いた両手の指先を胸に向けて交互に上下に動かす(楽しい表情で)

協力：京都府聴覚障害者協会綾部支部

あやべっ子もぐもぐ通信

市内の全小・中学校の給食は、各学校で給食調理員が心を込めて作る自校調理方式。地域の農産物の使用や工夫を凝らした献立などで、安全・安心でおいしい給食を作っています。



1月19日(金)

この日は学校給食週間(1月15〜30日)に合わせた特別献立を提供しました。丹後のばら寿司は、祝い事やみんなで集まったときに食べる丹後地方の郷土料理。甘辛く煮付けた「サバのそぼろ」やかまぼこ、ニンジンなどを散らしています。

※写真は綾部中学校。各学校の実情に応じてメニューをアレンジしています。

子育て行事

あやっこひろばと各児童館は、遊びや親子の交流の場を開催しています。

【あやっこひろば】COCOひろば 11時～12時 / 3月13日(水) 10時～11時 / 場所 / あやっこひろば(青野町)。内容 / てがたdeアート。おやこde体操(2歳) / 小学2年生の親子対象 11日にち / 3月16日、30日(土)。時間 / 16日 10時30分～11時、30日 10時15分～10時45分、11時15分～11時45分。場所 / あやテラス・ホール(青野町)。内容 / リズム体操。申し込み / あやっこひろばへ。定員15組。おやこde体操(0～2歳の親子対象) 11日にち / 3月23日(土) 10時30分～11時。場所 / 図書館2階会議室(青野町)。内容 / ストレッチ。申し込み / あやっこひろばへ。定員8組。

【児童館】みにみにひろば 11日にち / 3月5日、12日、19日、26日(火) 10時30分～11時。場所 / なかすじ児童センター(中筋野町)。内容 / 医師による生活習慣病予防に関する講演、理学療法士と作業療法士による運動指導。費用 / 無料。申し込み / 3月12日(火)までに同病院へ。QRコードからも申し込みできます。視聴方法 / YouTubeから。申し込み / 前日16時までに府がん総合相談支援センターへ。その他 / 月々金曜日の9時～正午と13時～16時、電話か対面での相談も行って

春の全国火災予防運動

3月1日(金)～7日(木)は「火を消して、不安を消してつなぐ未来」を統一標語に、全国一斉に春の火災予防運動が行われます。春先は空気の乾燥や季節風の影響で、火災が発生しやすい気象状況になります。一人ひとりが防火に努め、火災を起さないようにしましょう。また、火災予防運動期間中の3月3日(日)は「住宅用火災警報器一斉点検の日」です。

火災から命と暮らしを毎日見守る、住宅用火災警報器の点検をしましょう。消防本部 042-01119 (43)1483 軽自動車登録・廃車手続き 軽自動車は、その年の4月1日に原動機付自転車や軽自動車などを所有している人にかかります。新規の登録や所有者の変更(名義変更)、廃車などの手続きが必要な人は、早めに済ませてください。手続き先 / 125cc以下の原動機付自転車と農耕作業用などの小型特殊自動車 11 税務課 申請者の本人確認書類(運転免許証等) が必要。廃車の場合はナンバープレートと返却してください。二輪の小型自動車 11 近畿運輸局京都運輸支局。三輪と四輪 11 軽自動車検査協会京都事務所。その他 / 必要な書類等は、それぞれの窓口にお問い合わせください。 042-4235 近畿運輸局京都運輸支局

050(5440)2061 軽自動車検査協会京都事務所 050(3816)1844 介護福祉士養成修学資金貸付 市は、介護福祉士を養成する大学や専門学校等の学生に、修学資金を貸し付けます。対象 / 介護福祉士養成施設等に在学中か入学が決定している人で、卒業後1年以内に市内の介護事業所等で介護福祉士として従事しようとする人。貸与額・期間 / 1学年につき100万円を限度として2学年分。利子 / 無利子。ただし、正当な理由なく返還計画より遅れると延滞利息がかかります。対象経費 / 養成施設等の入学金、授業料の合計の範囲内。返還免除 / 卒業後1年以内に市内の介護事業所等に就職し、3年間介護福祉士として従事した場合は全額免除。申請手続き / 修学資金貸与の対象となる学生の12月未までに申請書と添付書類を提出。入学前でも申請できます。 042-43339 高齢者支援課

042-01119 (43)1483 消防本部 042-01119 (43)1483 軽自動車登録・廃車手続き 軽自動車は、その年の4月1日に原動機付自転車や軽自動車などを所有している人にかかります。新規の登録や所有者の変更(名義変更)、廃車などの手続きが必要な人は、早めに済ませてください。手続き先 / 125cc以下の原動機付自転車と農耕作業用などの小型特殊自動車 11 税務課 申請者の本人確認書類(運転免許証等) が必要。廃車の場合はナンバープレートと返却してください。二輪の小型自動車 11 近畿運輸局京都運輸支局。三輪と四輪 11 軽自動車検査協会京都事務所。その他 / 必要な書類等は、それぞれの窓口にお問い合わせください。 042-4235 近畿運輸局京都運輸支局

日頃の悩みなどを相談しませんか

綾部市精神保健家族会は、心の負担を少しでも軽減できるような、「こころの健康に関する家族相談会」を開催します。同じ立場の家族や京都府こころの健康推進員が、精神障害者のいる家族が持つ日々の悩みなどの相談に乗ります。日時 / 3月19日(火) 13時30分～15時30分。場所 / あやこ・日東精工アリーナ第2会議室(市民センター、西町三丁目)。対象 / 綾部市在住の人。 080(1458)8759 障害者支援課 (42)4318 同协会会长 永井智子

学ぶ。動く。生活習慣病予防

市立病院は、生活習慣病予防教室「学ぶ。動く。生活習慣病予防」を開催します。当日来られない人向けに、インターネットで動画を配信します。日時 / 3月13日(水) 19時～20時。場所 / 市立病院講堂(青野町)。内容 / 医師による生活習慣病予防に関する講演、理学療法士と作業療法士による運動指導。費用 / 無料。申し込み / 3月12日(火)までに同病院へ。QRコードからも申し込みできます。視聴方法 / YouTubeから。申し込み / 前日16時までに府がん総合相談支援センターへ。その他 / 月々金曜日の9時～正午と13時～16時、電話か対面での相談も行って

080(1458)8759 障害者支援課 (42)4318 同协会会长 永井智子

出張がん個別相談

府がん総合相談支援センターは、がんに関する出張相談を行います。日時 / 3月21日(木) 13時30分～15時30分。場所 / 府中丹東保健所(舞鶴市)。相談員 / 保健師か看護師。相談料 / 無料。申し込み / 前日16時までに府がん総合相談支援センターへ。その他 / 月々金曜日の9時～正午と13時～16時、電話か対面での相談も行って

0430123 (43)0246 市立病院



募集

府は、低所得者世帯で専門学校等の技能修得施設に修学する学生を対象に、奨学金を支給します。ただし、同様の趣旨の資金を受けける場合は、減額や支給できないことがあります。申請期限 / 1次 3月21日(木)。2次 4月22日(月)。申請書配布場所 / 府中丹東保健所福祉課(舞鶴市)、府中丹東保健所福祉課(舞鶴市)、府中丹東保健所福祉課(舞鶴市)、府中丹東保健所福祉課(舞鶴市)、府中丹東保健所福祉課(舞鶴市)。 0773(75)0856 府中丹東保健所福祉課

042-01119 (43)1483 消防本部 042-01119 (43)1483 軽自動車登録・廃車手続き 軽自動車は、その年の4月1日に原動機付自転車や軽自動車などを所有している人にかかります。新規の登録や所有者の変更(名義変更)、廃車などの手続きが必要な人は、早めに済ませてください。手続き先 / 125cc以下の原動機付自転車と農耕作業用などの小型特殊自動車 11 税務課 申請者の本人確認書類(運転免許証等) が必要。廃車の場合はナンバープレートと返却してください。二輪の小型自動車 11 近畿運輸局京都運輸支局。三輪と四輪 11 軽自動車検査協会京都事務所。その他 / 必要な書類等は、それぞれの窓口にお問い合わせください。 042-4235 近畿運輸局京都運輸支局

人口・火災

2月1日現在の綾部市の推計人口は30404人(男14590、女15814)。世帯数は13743世帯です。同日現在の火災発生件数は2件(建物2件)です。

家庭ごみの処理量

1月の燃やして処理するごみは404ト(前年比5・6割減)、燃やさないで処理するごみは61ト(同16・3割増)でした。

会員募集 ~入会説明会~ 開催 / 毎月第2・第4火曜日 時間 / 午後1時30分～3時 場所 / 綾部市シルバー人材センター センターホームページから入会申込の登録が出来ます。 初年度会費無料

シルバー人材センターです いろいろなお仕事をしています 除草・剪定・草刈り、庭木の剪定 窓繕……大工仕事(修理・補修)、障子・襖・網戸張替 軽作業……清掃、不用品等運搬、軽作業全般 家事援助……ゴミ出し、掃除、買い物、話し相手 0773-42-9030 まで 公益社団法人綾部市シルバー人材センター 〒623-0053 綾部市宮代町明細11番4 0773-42-9030 まで

AIにできない 真心のしごと 一緒に実感しませんか? 職種 介護職員(特養)、生活支援員(障害者施設) 調理員、夜勤専従職員(グループホーム) 訪問介護員、送迎員 詳細は、社会福祉法人京都聴覚言語障害者福祉協会HPで いこいの村聴覚言語障害センター 綾部市十倉名堀町久瀬谷2番地 TEL(0773)46-0101 FAX(0773)46-0610 総務課

地域元氣宣言の 京都北都信用金庫 ほくとしんきん WEB完結ローン ①スマホで! PCでも! いつでも申込OK!! ②来店不要! ③契約書記入・押印不要(ペーパーレス) 綾部中央支店 TEL.0773(42)0380 西町支店 TEL.0773(42)1080 中筋支店 TEL.0773(42)7788

市ホームページに掲載するバナー広告を募集します。 1枠縦60ピクセル、横183ピクセル 詳しくはお問い合わせください。 (問い合わせ) 秘書広報課 電話(42)4205

講座・教室

離乳食講座
日 3月1日(金)
時 離乳食初期Ⅱ 9時30分〜10時30分、後期Ⅱ 10時45分〜11時45分
場 保健福祉センター(青野町)
※生後5〜11カ月ごろの乳児の保護者対象。定員は離乳食初期12人、中・後期16人。オンライン参加もできます
申 園保健推進課 ☎(42)0111

介護者家族教室
日 3月1日(金)
時 13時30分〜15時
場 社会福祉協議会(川糸町)
申 園中部地域包括支援センター ☎(43)2888
☎(43)2882

ふびんごころ
日 3月10日(日)
時 午前(個別に案内します)
場 保健福祉センター(青野町)
※妊娠、生後6カ月までの乳児と産婦、その家族対象。栄養教室。持ち物は母子健康手帳、

元気はつらつ教室

日 3月15日(金)
時 13時30分〜15時
場 保健福祉センター(青野町)
※65歳以上対象。定員30人。持ち物は飲み物、タオル。テーマは「足腰らくらく体操」
申 園保健推進課 ☎(42)0111

そりやなあ談話
日 3月26日(火)
時 11時〜14時
場 古民家カフェ(十倉志茂町)
※実費必要
申 社会福祉協議会 ☎(43)2881
☎(43)2882

せいざん図書大会
日 3月30日(金)
時 8時30分〜15時
場 清山荘(里町)
※市内在住60歳以上対象。2月29日(木)までに申し込み必要。実費必要
申 園清山荘

卒園式・卒業式

日 3月15日(金) 中学校
日 3月21日(木) 小学校
日 3月22日(金) 幼稚園
場 園各園・校

中東和平を考える連続講演会
日 3月27日(水)
時 13時〜16時30分
場 ふれあいセンター(大島町)
申 企画政策課 ☎(42)4217

文化庁京都移転記念事業 悠久のしらべ〜二胡・尺八・古箏・マリンバのコラボ〜
日 3月31日(日) 14時
場 中丹文化会館(里町)
申 園中丹文化事業団 ☎(42)7705
☎(42)7783

相談
マザーズジョブカフェ巡回相談
日 3月1日(金) 10時〜16時
場 あいセンター(西町一丁目)
※10日前までに申し込み必要
申 園 京都ジョブパーク ☎(42)2030

育児相談

日 3月5日(火)
時 午前(個別に案内します)
場 保健福祉センター(青野町)
※生後4カ月〜就学前の乳幼児とその保護者対象。持ち物は母子健康手帳、バスタオル(乳児)
申 園保健推進課 ☎(42)0111

京都若者サポートステーション出張相談
日 3月6日、13日(水)
時 13時〜16時
場 市役所まちづくりセンター
※定員3人
申 園同ステーション ☎(42)5865
☎(42)2030

女性相談
日 3月6日(水)、28日(木)
時 13時20分〜16時10分
場 あいセンター(西町一丁目)
※定員3人。1人50分
申 園同センター ☎(42)1801
☎(42)2030

人権相談
日 3月8日(金) 13時〜15時
場 市役所西庁舎、物部会館(物部町)、上林いきいきセンター

【記事の見方】 日=日程 時=時間 場=場所 申=申し込み必要 問=問い合わせ先 (☎=電話 ☎=ファクス)

市役所☎(42)3280 ☎(42)4406 保健推進課☎(42)5488 お間違えなく 市立病院☎(43)0123

1(八津合町)
※物部、上林は2日前までに申し込み必要
申 園 人権推進課 ☎(42)4249

北京都ジョブパーク就職相談
日 3月12、19日(火)
時 9時〜17時
場 市役所1階会議室
※定員7人
申 園 北京都ジョブパーク ☎(42)3815
☎(42)3815

福祉のお仕事相談会
日 3月14日(木) 13時〜16時
場 市役所西庁舎1階会議室
※定員3人
申 園 北京都ジョブパーク ☎(42)3878
☎(42)3878

空き家相談会
日 3月14日(木)
時 13時30分〜15時30分
場 本庁北3階会議室
※空き家所有者等対象。先着2組申し込みは3月7日(木)まで
申 園 定住・地域政策課 ☎(42)4270

健康相談・栄養相談
日 3月18日(月)
時 9時30分〜11時30分

出張ハローワーク
日 3月21日(木)
時 13時〜16時
場 市役所まちづくりセンター
※内容は求職登録や職業紹介など
申 園 商工労政課 ☎(42)4264

法律相談
日 3月21日(木)
時 13時〜17時
場 市民ホール(官代町)

調停相談
日 3月19日(火) 9時〜正午
場 市民ホール(官代町)
申 園 市民協働課 ☎(42)4248

行政相談
日 3月21日(木)
時 13時〜15時
場 市役所本庁北第2会議室
申 園 市民協働課 ☎(42)4248

事務相談(税理士会)
日 3月21日(木)
時 13時〜16時
場 市役所1階会議室
※受け付けは15時30分まで
申 園 税務課 ☎(42)4235

成年後見相談
日 3月27日(水)
時 13時〜15時
場 社会福祉協議会(川糸町)
申 園 同協議会 ☎(43)2881
☎(43)2882

交通事故相談
日 3月28日(木)
時 9時〜11時30分、13時〜16時
場 府福知山総合庁舎(福知山市)
申 園 市民協働課 ☎(42)4248

多重債務相談(司法書士会)
日 4月2日(火)
時 13時〜16時
場 市役所
※申し込みは3月26日(火)〜29日(金)
申 園 商工労政課 ☎(42)4263

無料開放
日 3月3日(日)
時 9時〜18時
場 西町一丁目
☎(42)2030

総合運動公園第2体育館
日 3月3日(日)
時 9時〜17時
場 上杉町 ☎(44)0990
☎(44)0991

窓口延長
日 3月7、14、21、28日(木)
時 19時まで
※戸籍・国保・福祉医療関係の届出、各種証明書の発行
申 園 市民・国保課 ☎(42)4245、(42)4246
☎(42)4253
※市税・料金の納入(納付書必要)
申 園 会計課 ☎(42)4288

「寄付ありがとうございました」1ヶ月受付分(敬称略)

《世界連邦推進事業基金に》 5803円
元巨国旗掲揚式参加者

《社会福祉事業基金に》
前田道子(寺町) 3千円
竹内早智子(栗町) 3千円

《ふるさと納税》
964件 2745万7100円

Aカードを長い間ご愛顧いただきありがとうございました。
この度Aカード会の解散を決定しましたのでご案内申し上げます。

Aカード会
令和6年2月29日をもって
解散 します

Aカードは今令和6年2月29日までに加盟店で全てをお使いいただきご利用して下さい。
端数のカードは1ポイント(花弁)1円で換算します。
以後は無効ですご使用出来ません。ご了承下さい。

リフォームから新築まで
住まいのごとご相談ください

住まいのお医者さん
リフォームショップ **KOH**

TEL.0773-40-2088
綾部市西町2丁目52-15

ニッセイ
京都銀行で **NISA**
はじめませんか?

投信自動積立
毎月1,000円から
積立できる♪

TEL.0773(42)8711

文化庁京都移転記念事業～おやで伝統文化にふれるプロジェクト～

悠久のしらべ
～二胡・尺八・古箏・マリンバのコラボ～

(出演) 陳曼麗、井本嶽山、佐藤理恵

3月31日(日) 14:00

無料 入場招待券配布中

京都府中丹文化会館 ☎0773-42-7705

正しい不動産取引 ●宅地・建物・賃貸借内蔵など
ハトマークの京都宅建

不動産無料相談

北部不動産無料相談所
綾部市取部2-3(京舞鶴線) 徒歩2分
TEL.0773-40-2535(予約制)

京都府宅建業者協会
全関西宅建業者協会京都本部

あやべ石材
Ayabe Seki-zai

墓石・庭石・神社関係・住宅関係・墓地管理
石のことなら何でもご相談下さい

623-0362 京都府綾部市物部町海淵36
代表 岩崎 拓也

TEL:0773-21-9013 FAX:0773-21-9035
E-mail:ayabesekizai@gmail.com H.P:ayabesekizai.com

令和6年

綾部市二十歳の集い

市は1月7日、里町の中丹文化会館で「令和6年綾部市二十歳の集い」を開催。258人が参加し、新たな門出を祝いました。今回の情報すくらんぶるは、参加者の夢や抱負をお届けします（かっこ内は出身地または在住地）。



社会福祉士になる!

立派な社会人になりたいです!

奥谷珠凧さん
(物部町、学生)

足垣琉奈さん
(志賀郷町、社会人)

健康第一で毎日楽しく!

自立した大人になる!

夢に向かって勉強を頑張ります!

アイルランドで現地の人と仲良くなる!



大槻琉斗さん
(大島町、学生)

小林美琴さん
(館町、学生)

辻井結衣さん
(梅迫町、学生)

山内颯太さん
(安国寺町、学生)

子どものことを考える小学校教師になる!!

自分らしく夢に向かって頑張ります!

立派な施設を建てる!

建築の勉強を頑張ります!



大島太陽さん
(大島町、学生)

大島陽向さん
(大島町、学生)

森下夏聖さん
(味方町、学生)

水口詠心さん
(睦合町、学生)

「綾部発情報すくらんぶる」は、綾部市の施策・制度・イベント・名所・活躍する個人や団体…など、綾部のホットな市政情報や旬の話題を幅広くお届けします。