資料２

工事成績評定について

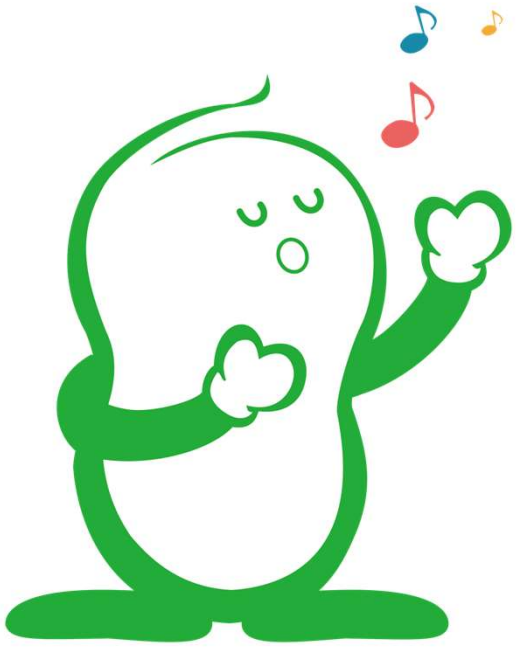

綾部市建設部監理課

工事成績評定の対象 ①

- 受注業者の適正な選定を目的として定めた
  「工事成績評定基準」に基づき
  当初設計金額１３０万円以上の案件について実施

  ※「緊急工事」「応急復旧工事」等を除く（R6.4.1以降）

- 評定者 は
  「主任監督員」「総括監督員又は担当課長」「検査員」

工事成績評定の対象 ②

■ 対象工事により評価項目が異なります

● 主任監督員 及び 検査員

工　　種	「土木用」と「建築・設備工事用」の2つに分類	
当初契約金額	500万円未満	・・・「小規模型」
	500万円以上3，000万円未満	・・・「簡易型」
	3，000万円以上	・・・「標準型」

● 総括監督員

「工種」「金額」による分類なし

工事成績評定の活用 ①

■ 建設工事入札参加業者等級格付

- 年度ごとの等級格付基準に用いる総合評点のうち「主観点」に 加（減）点

  業種別採用成績評点＝（当該の工事成績平均評点－65点）×３

- 上下限は ±５０点

工事成績評定の活用 ②

■ 入札参加資格要件

- **前年度の該当工種の評点**

【公募型】

該当工種が65点に満たない評定を受けていないこと

【条件付】

該当工種が60点に満たない評定を受けていないこと

工事成績評定結果 ①

令和5年　平均　77．4点（102件）

80点以上　23件　　最高評点　86．9点

＜過去の成績評定＞

令和4年	平均	77．0点（　82件）
令和3年	平均	76．0点（119件）
令和2年	平均	75．7点（133件）
令和元年	平均	74．9点（134件）

業種名	件数	平均点
土木	３６件	７６．２点
建築	１９件	７８．７点
とび・土工	３件	７５．５点
電気	１１件	７８．８点
舗装	１６件	７７．３点
水道施設	６件	７９．４点
浄化槽	７件	７７．５点
管	１件	７６．７点
塗装	１件	
解体	２件	
合計／平均点	１０２件	７７．４点

工事成績評定結果 ②

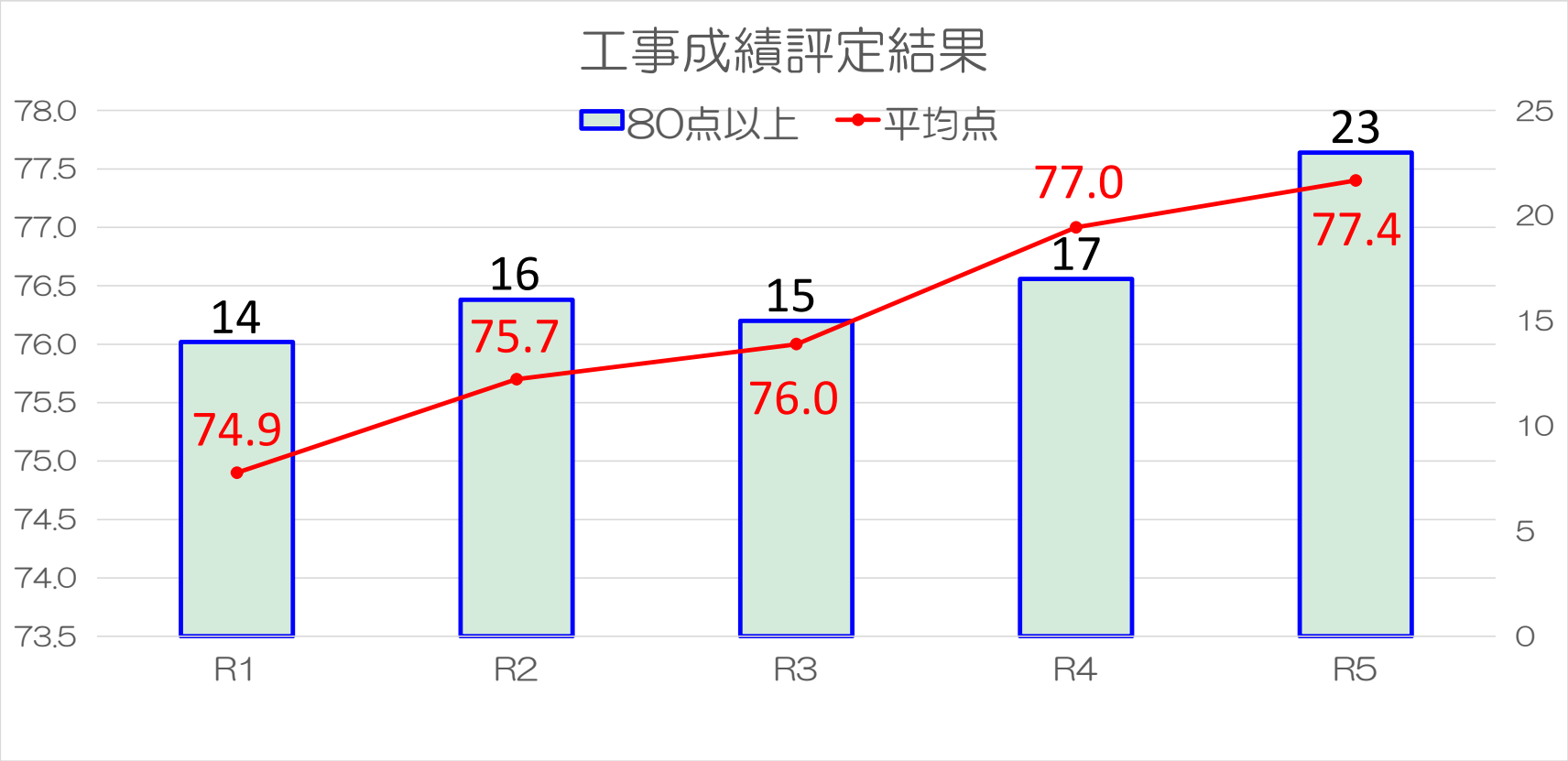
工事成績評定結果
80点以上
平均点
78.0
77.5
77.0
76.5
76.0
75.5
75.0
74.5
74.0
73.5
25
20
15
10
5
0
14
16
15
17
23
74.9
75.7
76.0
77.0
77.4
R1
R2
R3
R4
R5

工事成績評定結果 ③

評価項目	細　　目	工事平均点	80点以上平均点	比　　較
施工体制	施工体制一般	３．２点	３．２点	０．０点
	配置技術者	３．３点	３．７点	０．４点
施工状況	施工管理	１０．６点	１０．８点	０．２点
	工程管理	８．２点	８．５点	０．３点
	安全対策	８．２点	９．０点	０．８点
	対外関係	３．３点	３．３点	０．０点
出来形及び出来ばえ	出来形	１１．５点	１２．１点	０．６点
	品質	１１．６点	１２．５点	０．９点
	出来ばえ	７．５点	７．６点	０．１点
高度技術	高度技術	２．６点	２．７点	０．１点
創意工夫	創意工夫	２．９点	３．３点	０．４点
社会性等	地域への貢献等	４．５点	４．６点	０．１点
法令順守		０．０点	０．０	０．０点
合　計		７７．４点	８１．３点	３．９点

１.安全対策

- **常に工事の安全に留意した現場管理を行い、積極的に災害防止に努めているか？**
  - **事故やケガ、災害を発生させない**
    「安全管理」だけでなく「法令順守」なども減点対象になります。
  - **現場に合わせた安全確保の取組を計画・実施**
    作業主任者の配置、チェックシートの活用など。

※ 検査時には安全関係書類を必ず持参してください。

2.出来形

- 自主基準を設定し出来形管理をしているか？

- 出来形が規格値を満足し、ばらつきが少ないか？
  - 社内規格値を設定して管理
  - 規格値だけでなく、ばらつきの少ない施工
  - 不可視部分が写真や書面で確認できるように記録

3.品　質

- 日常の品質管理を設計図書や施工計画書に基づいて、適時、的確に行っているか？
- 品質関係の試験結果が規格値、試験基準を満足し、ばらつきが少ないか？
  - 施工計画書に「試験項目」「試験基準値」等を明記し管理
  - 写真や書面で確認できるように記録を整理

高度技術・創意工夫・社会性等

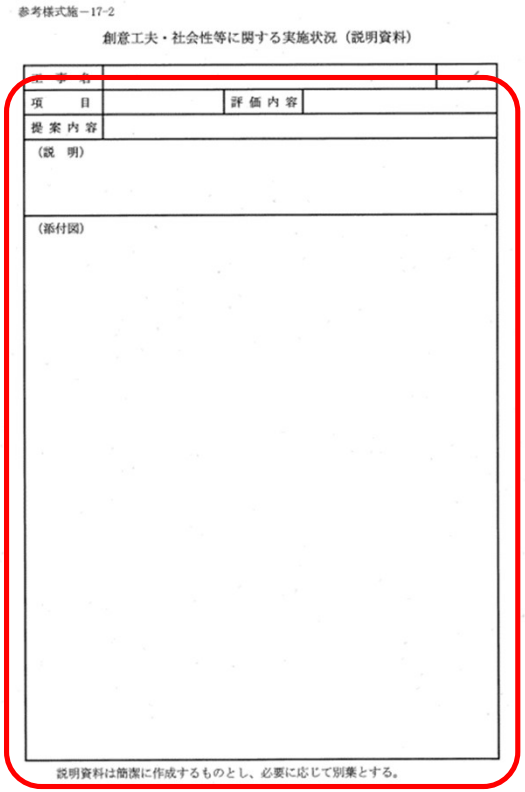
参考様式施－17-2

創意工夫・社会性等に関する実施状況（説明資料）

工事名			
項　　目		評価内容	
提案内容			
（説　明）			
（添付図）			

説明資料は簡潔に作成するものとし、必要に応じて別葉とする。

書面により確認･評価

- 問題点や懸案事項
- 実施内容
- 実施した結果

について的確に記載を

積極的にアピールしてください

工事監督検査要領

◆ 工事監督検査要領

・工事監督要領

・工事検査基準

・工事成績評定基準

◆ 工事成績評定アップのポイント

※ 綾部市ホームページ（http://www.city.ayabe.lg.jp）で確認いただけます。

「産業・ビジネス」⇒「入札・契約」⇒「制度概要」⇒「工事監督検査要領」

おわりに

高得点となる案件は、現場代理人、主任（監理）技術者の関与が反映されています。配置技術者の現場運営が、最終的な評定結果として現れますので、使用者の立場に立ったきめ細やかな施工と丁寧な書類作成が成績アップにつながるポイントといえます。

発注者、受注者が連絡を密にして、現場施工にあたっていただきますようお願いします。

ご清聴ありがとうございました