

ねっと

- 2 平成30年の綾部市政
- 4 税の申告は2月18日~3月15日
- 5 平成30年度12月補正予算



※今月の情報すくみふるものづくり交流館展示紹介#5 関西電力は6ページに掲載

えんぴつサイコロとコマ

○点線にそって切り抜いて
ください



○サイコロは「のりしろ」に
のりをぬって六角形の
えんぴつにまきつけてください



市の木 マツ



市の花 ウメ



市の鳥 イカル



市章



あやバス



まゆピー



あやちゃん



けし太君

あやべ
スタート
すごろく

あやバスで
でかけよう!

里山ねっと・あやべ

森もりホールで遊ぶ **3マス進む**

2マス戻る

ものづくり交流館

施設を見学 **1マス進む**

いろんな
会社の展示も
あるよ

6ページ参照

ふれあい牧場

昨年、3頭の子ヒツジが
やってきたよ

エサをあげる **1マス戻る**



国宝光明寺二王門

大本神苑

のんびりおさんぽ **1回休み**

3マス戻る

温泉でゆっくり **1回休み**

二王門が
66年ぶりに
きれいに
なったよ

今は
休館中です

新しく
お湯や音の
スペースが
できます

あやべ温泉

3月1日リニューアルオープン

水源の里で
ジャガを見る **1マス進む**

4マス戻る

ゴール

あやべグンゼスクエア
(特産館・バラ園・グンゼ博物館)

スタートに戻る

天文館

星をかんさつ **2マス進む**

小学生は
100円でバスに
乗れるよ

紫水ヶ丘公園

楽しく遊ぶ **2マス進む**

私市円山古墳

てっぺんで
お弁当 **3マス進む**

広報紙で振り返る——寺 平成30年の綾部市政



「排水ポンプ車を配備」3月、集中豪雨等による浸水被害の軽減に向け、初めて排水ポンプ車を配備しました。写真④。

「手話・コミュニケーション」4月、府内で初めて「手話言語の確立及び多様なコミュニケーション手段の促進に関する条例」を施行。障害のある人に寄り添う取り組みを行っています。

「北部産業創造センターがオープン」4月、市と府、京都工芸繊維大学、グンゼと共同で整備した北部産業創造センターが供用を開始。産学公連携拠点として活用しています。写真⑤。

「綾部中、八田中で給食が始まる」5月、綾部、八田中学校で学校給食が開始。府内の市では唯一、全小・中学校で自校調理方式を採用しています。写真⑦。

「市役所窓口」に卓上型対話支援装置を設置」6月、声がか取りやすくなる、卓上型対話支援装置を市役所窓口にて7台設置しました。写真⑨。

「志賀郷公民館がリニューアル」6月、改修した志賀郷公民館（志賀郷町）の竣工式を実施。地域の拠点として活用されています。写真②。

「平成30年7月豪雨」7月、平成30年7月豪雨により、家屋の損壊や床上・床下浸水、道路の寸断など市内各地で甚大な被害を受けました。写真⑥。

「京都産業大学「綾むすび館」がオープン」10月、里山交流研修センター（鍛冶屋町）が京都産業大学の交流拠点「綾むすび館」として位置付けられました。写真③。

「国宝光明寺二王門の修復工事終わる」11月、平成28年から行われていた国宝光明寺二王門の修復が完了。往時の姿が色鮮やかに蘇りました。写真①。

「NET119緊急通報システム」の運用が始まる」11月、聴覚や言語に障害のある人が、スマートフォンなどの画面操作で119番通報できるシステムの運用を開始しました。

「2月市立病院に骨粗しょう症外来を開設」山崎善也市長3期目に▽セブナイレプラン・

その他の出来事

2月市立病院に骨粗しょう症外来を開設▽山崎善也市長3期目に▽セブナイレプラン・

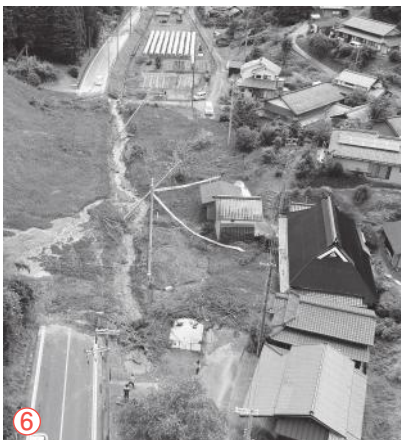

ジャパンと高齢者の見守り協定を締結3月天文館の展示機器2台をリニューアル▽手話コミ条例啓発に辛坊治郎氏を招き講演会を開催4月あやパスのダイヤと運賃規程を改正▽消防団上林分団が発足▽FMいかる開局20周年▽郵便局と高齢者の見守り協定を締結▽FMいかる、ギャラクシイ賞奨励賞を受賞▽木曜日に開設時間を延長する窓口を拡充6月ふれあい牧場に新たな子

ヒツジ3頭8月中東和平プロジェクト2018のメンバーが来綾▽全国茶品評会かぶせ茶の部で2年連続の産地賞▽市議会議員18人決まる9月各公民館に土のうステーションを設置▽写真⑧。▽市消防団が内閣総理大臣表彰11月物部保育園の改修工事終わる▽綾部警察署と安全・安心のまちづくりに係る協定を締結12月あやパスの乗客が通算300万人を突破

平成31年 年頭のごあいさつ



綾部市長

小高善也

新年明けましておめでとう
ございます。すがすがしい新春をお迎えのこととお喜び申し上げます。
昨年は、豪雨や台風、酷暑など天災に苛まれる一年でした。とりわけ七月豪雨では、三人の尊い命が奪われ、住宅や道路、農地等に過去最大規模の被害を受けました。被害を受けた方々に改めてお見舞い申し上げるとともに、復旧と対策を最優先に取り組んでいますので、皆様のご理解をお願いいたします。

さて、三期目となる綾部市政の信託をいただいている早くも一年が経とうとしています。昨年は、ものづくり産業の研究・開発を支援する北部産業創造センターが竣工したほか、市内全小・中学校での完全給食の実現、老朽化していた国宝光明寺二王門や、部保育園の改修などにより、産業振興や教育、子育て環境の充実を図ることができました。また、内水処理対策として新たに排水ポンプ車を導入するとともに、雨水ポンプ場の設計に着手するなど、安全・

安心に向けた取り組みも加速させました。さらに、四月に施行した「手話言語の確立及び多様なコミュニケーション手段の促進に関する条例」に基づき、NET119緊急通報システムへの導入や市役所窓口への卓上型対話支援装置の設置など、市民一人ひとりの顔が見える小さなまちだからこそできる、市民に寄り添うきめ細やかな施策の推進にも努めたところです。

今年（仮称）新市民センターが完成を迎える待望の年もあります。本市においては、相次ぐ災害等により当面は緊縮財政へと舵を切らざるを得ない厳しい状況に直面していますが、京阪神からほど近く交通網の結節点である地の利を生かして、都市住民の田园回帰志向を追い風に、移住・定住施策を推進し、ふるさと綾部の明るい未来を切り拓いてまいりますので、市民の皆様の変わりぬぐご支援とご協力をお願い申し上げます。
この一年の皆様のご多幸・ご健勝と国内外の平和と安寧をお祈り申し上げ、新年のご挨拶といたします。

便利なe-Taxのご利用を

税の申告は2月18日～3月15日

平成30年分市・府民税、所得税（確定申告）の申告受付が、2月18日から始まります。期間内に申告できるよう早めに準備しましょう。また、受付期間中は、会場が混雑します。確定申告をする人は、自宅からでも申告できる、e-Taxをご利用ください。

豪雨等の被災者は確定申告を

市・府民税の申告が必要な人は、平成31年1月1日現在本市に住所があり▽平成30年1月1日から12月31日までに所得があった人▽所得税の申告が不要な公的年金受給者等で、配偶者控除等を追加する人—などです。

給与所得の年末調整をしていない人、公的年金受給者等で年金のほかに20万円を超える所得がある人などは、確定申告をしてください。また、平成30年7月豪雨や台風などで被災した場合、確定申告で雑損控除等が受けられます。詳しくは、福知山税務署☎(22)3121へ。

ネットで簡単に申告書作成

国税庁ホームページの「確定申告書等作成コーナー」では、画面の案内に従って入力するだけで、確定申告書を簡単に作成できます。e-Taxで送信できるほか、自宅のプリンタなどで印刷すれば、郵便や窓口での提出も可能です。また、給与所得者（年末

調整済み）で、医療費控除や寄附金控除を適用して申告する人は、スマートフォンから利用できます。

e-Tax利用が簡単に

インターネットで手軽に確定申告できる、便利なe-Tax。利用にはマイナンバーカードと同カードを読み取る機械が必要です。現在、同カードが手元にない人でも、IDとパスワードの入力だけでe-Taxが使えます。IDとパスワードの発行を希望する人は、運転免許証などの本人確認書類を持参の上、福知山税務署へ。なお、この方法はマイナンバーカードが普及するまでの暫定的な対応です。早めのマイナンバーカード取得⇒本紙12月号参照⇒をおすすめします。



市・府民税の申告受付・相談

期間／2月18日(月)～3月15日(金)
※土・日曜日を除く

時間／午前9時～正午、午後1時～4時

場所／市役所まちづくりセンター2階

申告に必要な書類／

マイナンバーカード（もしくはマイナンバー通知カードと本人確認書類）、源泉徴収票（給与所得者、年金受給者）、生命保険料や地震保険料の支払額証明書、医療費控除明細書など

問い合わせ／

税務課市民税担当 ☎(42)4235

ご利用ください無料申告受付・相談

税理士による所得税の申告受付・相談

日程／2月1日(金)、2日(土)、19日(火)、21日(木)

時間／午前9時30分～正午、午後1時～4時
(3時30分受付終了)

場所／保健福祉センター（青野町）
※21日のみI・Tビル（西町一丁目）

問い合わせ／福知山税務署 ☎(22)3121

綾部商工会議所主催 所得税の申告受付・相談

日程／2月22日(金)、23日(土)

時間／午前9時30分～正午、午後1時～4時
(3時30分受付終了)

場所／I・Tビル（西町一丁目）

問い合わせ／綾部商工会議所 ☎(42)0701

※いずれの相談も、土地・建物・株式等の譲渡所得、贈与税、相続税についての申告・相談は行いません。

～申告にはマイナンバーの記載と本人確認が必要です～

平成30年度12月補正予算と事業見直し

災害復旧を最優先に

総額8億3673万円の補正予算案が12月定例市議会で可決されました。うち災害復旧事業費は7億8118万円。既に予算化していた分を合わせると約25億円となり、本年度だけで過去5年分の災害復旧事業費約16億円を超えました。財政調整基金が減り、緊縮財政へと舵を切らなければなりません。市は行財政健全化の取り組みとあわせ、本年度に予定していた事業の一部を先送りします。

約40事業を見直し

本市は、平成25年度から6年連続で被災。その対応等で平成25年度末に23億6千万円あった財政調整基金は12月補正時点で2億6千万円まで減少しました。大雪への備えや来年度の予算編成に財源を確保する必要があります。

そこで、市は行財政健全化委員会を設け▽市役所南庁舎の改修▽JR高津駅前広場の舗装▽あやべ温泉の宿泊棟改修（温泉棟は実施）▽市道改良の一部▽中筋小学校体育館屋根の改修▽総合運動公園体育館照明の改修―など、平成30年度事業の一部を次年度以降に先送り。さらに、備品購入や維持補修なども含め、約40事業の見直しを検討しています。

また、人事院勧告に準ずる職員の給与改定も先送り。給与改定（特別職等の賞与含む）を昨年4月にさかのぼらず、今年1月からの実施とし、一般職員分で1020万円を削減しました。

ブロック塀撤去に補助

12月補正予算では一般会計に8億2310万円を計上。

災害復旧費のほか▽志賀小・上林小学校区での放課後学級の開設準備に459万円▽危険なブロック塀等の撤去への補助Ⅱ8面参照Ⅱに60万円―などの事業を実施します。

特別会計・公営企業会計には1363万円を計上。その主な内容は、桜が丘団地の新築住宅の増加に伴う新築促進補助金や、販売促進報奨金の経費などです。

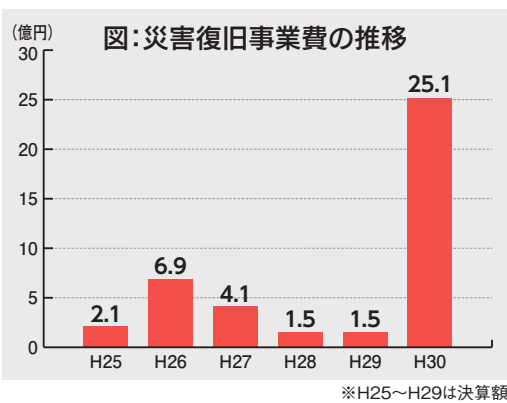

猪突猛進

昨年はいろんな慶事にも恵まれたが、本市にとって災害対応に追われた一年であったと言っても過言ではない。そしてその影響は「過去形」に留まらず、様々な傷跡を引きずりながら新年を迎えた。引き続き災害復旧を最優先に取り組むとともに、災いの少ない安寧の一年となることを祈るばかりである。

今年には平成最後の年であり、干支は「亥」。そして亥にまつわる言葉と云えば「猪突猛進」。読んで字の如く「猪のように猛烈な勢いで突き進む」ことであるが、しばしば「周囲の他人のこ

とや後先を顧みずに行動する」様を言い、あまり「良い意味」には使われない。しかしもう少し調べてみると、亥は十二支の最後にあたり、植物で例えるならば花や葉が落ちて種の中にエネルギーが充満している状態を指すという。人間に当てはめると、既成の秩序を見直して次に備える時期であり、具体的には個人は知識を増やし精神を鍛え直し、組織は人材育成や財政基盤を固める機会：つまり内部の充実を心掛ける年であるという。

ところが実は、為政者にとってこの「内部の充実」はけっこう辛いものなのである。成果の具現を即求められる時代にあって、水面下の水かきは我慢を要する。しかしながら財政再建などは、目標を定めてひたすら突き進むくらいの覚悟なしでは実行は困難であり、「良い意味」での猪突猛進、を年初の抱負としたい。

山崎善也（綾部市長）

ものづくり交流館展示紹介 #5 関西電力



住 綾部市
みんできよかつた
みたくなる...
情報
58

市は、綾部駅北口の北部産業創造センター「綾部市ものづくり交流館」の展示スペースを1回5,000円で貸し出し、広報紙でも紹介しています。今回は、2月1日まで展示される関西電力です。

◆ 家庭の省エネを提案

関西電力は、日本のエネルギー分野において、業界をリードする企業。各種エネルギーの発電や送配電、販売などを行っています。同社福知山営業所は、府北部の家庭を対象に、電気料金の相談等を受け付け。オール電化をはじめ、光熱費削減につながるメニューを各家庭に応じて提案しています。また、電気トラブル発生時は、無料で対応する「でんきの駆けつけサービス」なども提供しています。

スマホアンケートに答えて はぴ太グッズ を プレゼント

展示期間中、パネルのQRコードを読み取り、

アンケートに回答した先着100人にプレゼント。グッズはいずれか1点で、選択はできません。プレゼントは、後日同社から郵送されます。

※掲載写真以外のグッズもあります。



「はぴeタイムR」が新登場!

平成31年4月からオール電化向けの料金メニュー「はぴeタイムR」が登場します。省エネ給湯機「エコキュート」と「IHクッキングヒーター」を採用すると、電気料金を5%割引く「電化割引」を設定。詳しくは、福知山営業所へ。



関西電力福知山営業所
家庭の省エネエキスパート
鈴木隆裕 副長

■会社概要

名称 関西電力株式会社
代表者 岩根茂樹
業種 電気事業 他
資本金 4,893億円
従業員数 20,848人
電話 0773(23)0598
ホームページ
<https://www.kepcoco.jp/>

◆ はぴ太グッズも展示

今回の展示では、同社の暮らしに役立つサービスをパネルで紹介。お得な電気料金メニュー「はぴeタイム」や省エネ性能の高い給湯機（エコキュート）などについて、分

かりやすく説明しています。また、同社のキャラクター「はぴ太」グッズも展示されます。はぴ太は、ゆるキャラグランプリ2018企業部門で、1位を獲得した人気のキャラクター。来館者には、グッズプレゼントⅡ左上Ⅱがあります。



関西電力福知山営業所
藤田隆文 所長

電力の小売全面自由化を迎え、お客さまや社会の皆様から「信頼」を賜うことで、弊社をお選びいただけるよう、全力で快適な生活空間を提案してまいります。ぜひ一度、展示をご覧ください。



ふるさと産品を全国へお届け — 水源の里 老富

あやベ特別市民へ送る「第2回ふるさと産品・基本セット」の梱包作業が12月18日、老富町の老富会館で行われました。市内で生産された特産品7品などが入った1,516個のセットを、水源の里・老富（渡辺剛代表）の会員など約20人が手分けして箱詰め。「選択セット」を選んだ406人分と合わせて、全国1,922人の特別市民に届けました。

平和の鐘を打ち初め — 元旦国旗掲揚式

日本ボーイスカウト綾部第2団（猪岡敏一団委員長）は1月1日、上野町の藤山（寺山）山頂で毎年恒例の国旗掲揚式を開催。国旗と市旗、世界連邦旗の掲揚や市民憲章の唱和、平和の鐘の打ち初めなどが行われました。約200人が参加し、新たな思いで新年を迎えました。



ロボットのプログラミングを体験

市と府などは12月25日、青野町の北部産業創造センターでプログラミング体験教室を開催。小学5、6年生と中学生の19人がロボットを組み立てた後、タブレット端末を使ってロボットの動きを制御するプログラムを作りました。参加した西村龍成くん（東綾小5年）は「難しかったけれど、プログラミングした通りに動いて面白い」と、障害物を避けながら動くロボットに夢中でした。

市立病院に新任医師

市立病院（高升正彦院長）の整形外科に1月1日、医師が新たに赴任しました。着任にあたり「一人ひとりの状況に応じた地域医療を行い、生活水準の維持・向上を手助けできるように精進します。日々の努力を怠らず、市民の皆様とのコミュニケーションを大事にして頑張ります」と話す中澤拓医師。毎週水・金曜日の診療を担当します。



インフォメーション

☎ 電話 ☎ ファクス
(市役所は9面左上)

危険なブロック塀撤去に補助

市は、地震等で倒壊する恐れのある危険なブロック塀等の被害を未然に防止するため、ブロック塀等を撤去し処分する工事に対して補助します。
対象／道路、公園等に面し、地盤面からの高さが80センチ以上で基準等に適合しない危険なブロック塀等。**補助金額**／対象経費の4分の3以内(上限15万円)。**募集件数**／4件程度。**条件**／平成30年度内に撤去、処分が完了するもの。
申請方法／市役所で配布している申請書に必要な事項を記入し、建築課へ。

☎ 同課 ☎ (42) 4 2 8 7

確定申告に必要な書類を発行

市は、介護保険の要介護認定を受けている人のうち、確定申告で税控除の申告をする人に対して、確認書や認定書を発行します。発行は無料で

必要なのは、該当するかどうか高年齢者支援課で事前に確認の上、申請してください。

おむつ代の医療費控除／確定申告でおむつ代の医療費控除を受けるのが2年目以降の人に対して、おむつが必要であることを証明する「確認書」を発行します。おむつ代の医療費控除が初めての人は、主治医の「おむつ使用証明書」が必要です。**障害者・特別障害者控除**／65歳以上で、身体障害者手帳を持っていないくても「身体障害者等に準ずる」と市が認定した人に対して、「障害者控除対象者認定書」を発行します。
☎ 高年齢者支援課
☎ (42) 4 2 6 1

人権教育講演会

市人権教育推進連絡協議会などは、人権が尊重される社会の実現に向け、人権教育講演会を開催。参加無料で、誰

でも参加できます。

日時／2月16日(土)午後1時30分。 **場所**／市民センター(並松町)。 **演題**／このまちが好きだから、被差別の歴史を持つまちに生まれて。 **講師**／藤尾まさよ、崇仁発信実行委員会代表。 **その他**／手話・要約筆記・保育ルームを希望する場合は1月31日(木)までに社会教育課へ。
☎ 同課 ☎ (42) 4 3 2 6
☎ (43) 0 9 9 1

FUKUSHI就職フェア

福祉職場就職フェア実行委員会は、学生・一般求職者を対象に「第2回FUKUSHI就職フェア」を開催します。参加は無料。予約は不要です。
日時／3月3日(日)午後0時30分～4時30分。 **場所**／みやこめっせ(京都市)。 **対象**／2020年3月卒業予定者、一般求職者、福祉・医療系有資格者など。 **内容**／福祉職員リレートークや合同就職説明会、最新介護機器体験など。
☎ 府社会福祉協議会
☎ 075(252)6297
☎ 075(252)6312

綾部の福祉の未来を語り

市社会福祉協議会と市地域福祉活動計画策定委員会は、綾部の福祉の未来について語り合う会を開催。参加は無料で、事前申し込みが必要です。
日時／2月7日(木)午後1時30分～4時30分。 **場所**／I.Tビル(西町一丁目)。 **対象**／福祉・医療・保健・介護関係者、福祉に関心のある市民など。 **定員**／先着80人。
☎ 社会福祉協議会
☎ (43) 2 8 8 1
☎ (43) 2 8 8 2

Nonowordsの学び

里山交流大学は、国連による持続可能な開発目標(SDGs)を達成するまでの道のりを、カードゲームを通して学ぶ体験講座を開催します。
日時／2月24日(日)午後1時～5時。 **場所**／里山交流研修センター(鍛冶屋町)。 **講師**／越きみえ・認定ファシリテーター。 **対象**／企業、教員、学生、親子など、誰でも参加可能。**参加費**／2000円(同伴者1人無料)。 **定員**／先着

募集

ひつじ親家庭を励まそう

府は「ひとり親家庭を励ます知事と新入学児童等のつどい」の参加者を募集しています。知事とレクチャーショーや記念品贈呈を行います。
日時／3月3日(日)午前10時30分～午後2時30分。 **場所**／京都テルサ(京都市)。 **申込み**／はがきに「新入学児童のつどい参加希望」と明記の上、

放課後学級入級児童

市教育委員会は、平成31年度放課後児童健全育成学級の入級児童を募集します。
対象／綾部、中筋、豊里、吉美、東綾、東八田、物部、志賀、上林小学校に通う1～6年生で、昼間に家庭で保護・育成できない児童。 **入級区分**／通年(1年を通じて入級)、夏休みのみ(7月中旬から8月末まで入級)。 **負担金**／通年11月額4000円、9000円

平成31年度国有林モニター

近畿中国森林管理局は、国有林の事業運営についての理解を深め、意見・要望を国有林野行政に反映させるため、国有林モニターを募集します。
対象／府内在住で森林や林業、国有林に関心のある成人。
任期／2019年4月1日～2020年3月31日。 **応募締切**／1月31日(木)。 **応募方法**／氏名、ふりがな、性別、住所、郵便番号、年齢、職業、電話番号、メールアドレス、募集を知ったきっかけ、応募理由(200字程度)を記入し、郵送かファクス、ホームページ、メールで同局へ。詳しく

人口・火災

1月1日現在の綾部市の推計人口は32527人(男15646、女16881)。世帯数は13784世帯です。同日現在の火災発生件数は17件(建物6件)です。

高校支給付型奨学金1次申請

府は、高校生を対象に奨学金を支給します。
対象／生活保護世帯。市民税非課税世帯のうち、母子世帯、父子世帯、障害者世帯(父母かその一方が3級以上)ほか。支給要件あり。 **申請期間**／2月1日(金)～28日(木)。 **申請書**／中丹東保健所(舞鶴市)と中丹広域振興局綾部地域総務室(川糸町)で配布。 **その他**／世帯の要件や支給対象の学校など、詳しくは同保健所へお問い合わせください。
☎ 府中丹東保健所福祉室
☎ 0773(75)0856

2019年度 新規採用職員募集!

※職種 介護職員、生活支援員、管理栄養士、調理員等
詳細は、社会福祉法人京都聴覚言語障害者福祉協会HPで
※2018年度中 採用の介護職員、生活支援員も同時募集しています。
いごいの村聴覚言語障害センター
綾部市十倉名知町久瀬谷2番地
TEL(0773)46-0101 FAX(0773)46-0610 総務課



からだがよきこぶ当店自慢の業務料理はいかがですか?
運の実や葉を使った 運の葉包蒸飯 (デザート付き)
当店オリジナルのスープカレー各種も大人気!!
※あなたの体調に合わせてつくろ
湯方は、お持ち帰りも可能です!
薬膳喫茶 悠々 綾部市本町2丁目3
TEL 0773(42)0425
赤尾漢方薬局館内 FAX 0773(42)9573
※店内の展示スペースは無料でご利用頂けます

ピアノ de 後藤重紀 × 塩見亮
午後のひととき
3月9日(土) 14:00開演
前売 1,000円 (自由席)
協力者募集 このコンサートにご協力いただける方を募集しています。
京都府中丹文化会館 ☎ 0773-42-7705

ほっこり 13種のお風呂と2種のサウナでふたたまる
ご入浴料金
大人 700円
中人(小学生) 400円
小人(未就学児) 200円
京 綾部ホテル <<綾部駅から車で5分>>
大家族の湯 ☎ 40-2619

～介護予防・日常生活支援総合事業～
ミストラルすこやかシニア教室
「すっと笑顔で…」をサポートします
週に1回の運動・体づくり
介護要らずの脳トレ
ミストラル健康センター豊里
☎ 070-2285-4455
◎当教室のご利用は、65歳以上の方で、包括支援センターでの手続きが必要となります。(送迎有)



講座・教室

糖尿病教室

☎ 2月4日(月) = 試食会
 時 12:30～14:30
 ☎ 2月18日(月)
 時 13:00～14:30
 場 市立病院 (青野町)
 ※試食会は申し込み、実費必要
 場 市立病院
 ☎(43)0123 ☎(42)7870

里山そば打ち教室「すみか」

☎ 2月13日(水)
 時 9:30～、13:30～
 場 里山交流研修センター(鍛冶屋町)
 ※参加費2,700円(試食代込)
 場 里山ねっと・あやべ
 ☎(47)0040 ☎(47)0084

ぷくぷくひろば

☎ 2月17日(日)
 時 9:45～11:30
 場 保健福祉センター(青野町)
 ※妊婦、産後6か月までの産婦とその家族対象。持ち物は母子健康手帳
 場 保健推進課
 ☎(42)0111 ☎(42)5488

そうやなお談義

☎ 2月26日(火)
 時 13:00～15:00
 場 福祉ホール(川糸町)
 ※介護中の男性対象の座談会。参加費100円

場 社会福祉協議会
 ☎(43)2881 ☎(43)2882

催しなど

綾部稲荷社初午大祭

☎ 2月2日(土)
 時 12:00～
 場 綾部稲荷社(西町一丁目)
 場 商工会議所 ☎(42)0701

阿須々岐神社初春大祭(茗荷祭)

☎ 2月3日(日)
 時 10:30～
 場 阿須々岐神社(金河内町)
 場 観光協会
 ☎(42)9550 ☎(42)8514

大本筋分大祭

☎ 2月3日(日)
 時 17:30～
 ☎ 2月4日(月) = 豆まき
 時 4:00～
 場 大本本部(本宮町)
 場 大本本部 ☎(42)0187

篠田神社初春大祭(筍祭)

☎ 2月4日(月)
 時 10:30～
 場 篠田神社(篠田町)
 場 観光協会
 ☎(42)9550 ☎(42)8514

市町村対抗駅伝競走大会

☎ 2月10日(日) 時 11:00～
 場 三段池公園体育館周辺(福知山市)

場 文化・スポーツ振興課
 ☎(42)4356

綾部厄除大祭

☎ 2月17日(日)
 時 12:00～21:00
 ☎ 2月18日(月)
 時 7:00～21:00
 場 厄除神社(上野町)
 場 若宮神社 ☎(42)7189

中丹文化シンポジウム

☎ 2月17日(日)
 時 14:00～
 場 中央公民館(里町)
 ※入場無料。事前申し込み必要
 場 中丹文化事業団
 ☎(42)7705 ☎(42)7783

上谷厄神神社大祭

☎ 2月18日(月)
 時 10:00～15:00
 場 上谷厄神神社(下八田町)
 場 観光協会
 ☎(42)9550 ☎(42)8514

喫茶シボラ

☎ 2月18日(月) 時 13:00～15:30
 場 栗文化センター(栗町)
 ※参加費100円。あやべ作業所などの製品販売あり
 場 あやべボランティア総合センター
 ☎(40)1388 ☎(40)1389

脳イキイキ!音読の会

☎ 2月27日(水) 時 14:15～15:15
 場 図書館(新宮町)
 場 図書館
 ☎(42)6980 ☎(42)4570

相 談

育児相談

☎ 2月5日(火)
 時 10:00～11:00受付
 場 保健福祉センター(青野町)

※歯科相談あり
 場 保健推進課
 ☎(42)0111 ☎(42)5488

女性相談

☎ 2月6日(水)
 時 13:20～16:10
 場 あいセンター(西町一丁目)
 場 あいセンター ☎(42)1801

人権相談

☎ 2月8日(金)
 時 13:00～15:00
 場 市役所まちづくりセンター、物部会館(物部町)、上林いきいきセンター(八津合町)
 ※物部、上林会場は申し込み必要
 場 人権推進課 ☎(42)4249

耳のこと相談

☎ 2月12日(火) 時 13:00～15:00
 場 保健福祉センター(青野町)
 場 綾部市聴覚言語障害者支援センター ☎(40)1260 ☎(40)1261

交通事故相談

☎ 2月13日、27日(水)
 時 9:00～11:30、13:00～16:00
 場 府福知山総合庁舎(福知山市)
 場 市民協働課 ☎(42)4248

司法書士無料相談

☎ 2月16日(土) 時 13:00～16:00
 場 市民ホール(宮代町)
 場 市民協働課 ☎(42)4248

健康相談・栄養相談

☎ 2月18日(月) 時 9:30～11:30
 場 保健福祉センター(青野町)
 場 保健推進課
 ☎(42)0111 ☎(42)5488

調停相談

☎ 2月20日(水) 時 9:30～12:00
 場 市民ホール(宮代町)
 場 市民協働課 ☎(42)4248

行政相談

☎ 2月21日(木) 時 13:00～15:00
 場 市役所1階会議室
 場 市民協働課 ☎(42)4248

法律相談

☎ 2月21日(木) 時 13:00～17:00
 場 市民ホール(宮代町)
 ※申し込みは2月14日(木)8:30～。先着10人。1人20分
 場 市民協働課 ☎(42)4248

就職相談

☎ 2月26日(火) 時 10:00～16:00
 場 市民ホール(宮代町)
 ※定員5人
 場 商工労政課 ☎(42)4264

成年後見相談

☎ 2月27日(水) 時 13:00～15:00
 場 福祉ホール(川糸町)
 場 社会福祉協議会
 ☎(43)2881 ☎(43)2882

税務相談(税理士会)

☎ 2月27日(水)
 時 13:00～16:00
 場 市役所1階会議室
 ※2日前までに予約必要
 場 近畿税理士会福知山支部(中井税理士事務所内) ☎(22)4114 ☎(22)8070

多重債務相談(司法書士会)

☎ 3月5日(火)
 時 13:00～16:00
 場 市役所
 ※申し込みは2月26日(火)～3月1日(金)
 場 商工労政課 ☎(42)4263

無料開放

総合運動公園第2体育館
 ☎ 2月3日(日) 時 9:00～17:00
 場 上杉町 ☎(44)0990 ☎(44)0991

あいセンター

☎ 2月3日(日) 時 9:00～18:00
 場 西町一丁目 ☎(42)1801

市民センター競技場

☎ 2月10日(日) 時 8:30～17:00
 場 並松町 ☎(42)1320 ☎(43)2964

窓口延長

本庁舎

☎ 2月7、14、21、28日(木)
 時 19:00まで
 ※戸籍・国保関係の届出、各種証明書の発行
 場 市民・国保課
 ☎(42)4245、(42)4246
 ※税・料金の納入(納付書必要)
 場 会計課 ☎(42)4288

保健福祉センター

☎ 2月14、28日(木)
 時 19:00まで
 ※妊娠届、予防接種予約券発行、健康診断申し込みなど
 場 保健推進課
 ☎(42)0111 ☎(42)5488

ご寄付
 ありがとうございます
 12月受付分(敬称略)

《地域振興基金に》
 大嶋文隆(大島町) 10万円
 《社会福祉事業基金に》
 松下吉一(新庄町) 5万円
 四方康夫(八津合町) 1万円
 鈴木儀行(位田町) 1万円
 前田道子(寺町) 3千円
 竹内早智子(栗町) 3千円
 《災害支援に》
 寄付金等 14件 41万5千円
 《ふるさと納税》
 207件 573万7,500円

国民年金基金

加入できる方 国民年金の保険料を納付中の60歳までの方(第1号被保険者)及び60歳以上65歳未満の方や海外居住の方で国民年金に任意加入されている方

○掛金は全額所得控除
 ○基金年金は公的年金控除の対象
 ○自由なプラン設計

資料請求
 ご相談・お問い合わせは **ロゴ ヨイクニ**
 ☎ **0120-65-4192** 京都府国民年金基金

なが——い、おつきあい。

京都銀行はさまざまなシーンで皆様を応援します!

京都銀行
 綾部支店 TEL.0773(42)8711

京都・綾部に移住する

田舎暮らしのアドバイザー
田舎生活
 Living in abundance
 研究所

Produced by
有限会社 原田商店
 田舎生活
 http://www.inaka-seikatu.com
 TEL.0773-42-0823

FISH&CAMP BBQ
 パーベキュー 魚釣り キャンプ ドッグラン カフェ

自然のリズムで、大きく遊ぶ。

平日5名でBBQ
 7,800円(税別)
 (お肉、お魚、お野菜、お飲み物)

まはりは電話でご予約!
 ☎ **0773-46-0889**
 開業27年 山崎山交差点 上林方面へ約1.5キロ

CAMP/BBQ/FISHING
 綾部市東山町井坪谷 14番地1
 営/月: 9:00～18:00
 休/日: 無休(お盆期間除く) 祭日は要要
 担当/アイズミ

スタッフ募集
 介護スタッフ
 看護スタッフ

フェイスブック開設!!
 日々の活動の様子をご覧ください
<https://www.facebook.com/asjn.jp>

社会福祉法人 **松寿苑**
 ☎ **0773-43-1123**



あやちゃん健康だより

＜問い合わせ＞
保健推進課
電話0773(42)0111
FAX0773(42)5488

平成31年度あやちゃん健康ポイント応援団募集!!



・あやちゃん健康ポイント応援団とは

市民全体の健康づくりの意識を高めることを目的とする「あやちゃん健康ポイント事業」に賛同する企業、事業所、店舗等を『あやちゃん健康ポイント応援団』として認定し、その取り組みを周知していくことで、健康づくりに取り組みやすい街を目指します。

・応募要件

◎市内に本店または支店を置く企業や事業所、店舗等であって、下記のいずれかに該当するもの。

1. 取組型: 市民または従業員に向けて下記の取り組みのいずれかを実践しているところまたは、今後実践しようとするところ。
 - ①あやちゃん健康ポイントの啓発: ポイントカードの設置、ポスター掲示等
 - ②各種健(検)診受診: 健(検)診に関する啓発等
 - ③教室・健康イベント: スポーツ教室の運営、健康セミナー、社内運動会の開催等
 - ④運動: ラジオ体操等の実施、ウォーキングコースの紹介、運動の場の提供等
 - ⑤栄養: 野菜たっぷりメニュー・減塩食の提供、食育情報の発信等
 - ⑥禁煙: 敷地内全面禁煙、分煙を実施

応援団に認定されるメリット
取組型
★認定証を交付。市のHP等で活動内容を紹介。

協賛型
★認定証を交付。平成31年度の「あやちゃん健康ポイント」のチラシに提供景品を掲載、HP、抽選会で紹介。

イメージ図



・応募方法

所定の申請用紙に必要事項を記入のうえ、郵送、FAX、電子メールで提出してください。
※申請用紙は保健福祉センターに設置、HPでもダウンロードできます。

・応募期間

2月1日(金)～2月28日(木)

協力団体: 綾部商工会議所

※この事業は平成31年度事業のため、都合により中止になることがあります。

めざそう 健康長寿!!

元気はつらつ教室健康講演会

「**知って得する**
ひざ痛予防体操!」
参加者募集中!

講師 京都大学大学院 医学研究科
理学療法士 鈴木 祐介さん

日時 2月25日(月)
午後1時30分～3時30分
(受付: 午後1時15分～1時30分)

会場 保健福祉センター(青野町)
対象 どなたでも可
定員 先着60人(事前に申し込みが必要)
申し込み 保健推進課へお申し込みください

講演会終了後、あやちゃん健康ポイントの抽選会を行います。
ぜひ、ご参加を!!



お急ぎください! 不妊治療助成金の申請

治療費の助成対象は
「診療日から1年以内」です。

【内容】
医療保険が適応される不妊治療および人工授精、不育治療の自己負担金の2分の1を助成します。
※ただし、年度毎に限度額があります。

【申請方法】
所定の申請書に医療機関の証明書を添えて、保健推進課へ申請してください。直接、窓口申請に来られる場合は、印鑑と振込先の口座番号を確認できる書類(通帳等)もお持ちください。

※申請書は市のホームページからもダウンロードできます。

【その他】
特定不妊治療(体外受精や顕微授精)の助成については中丹東保健所 電話0773(75)0806 へお問い合わせください。



パソコン講座 ～インターネットコース参加者募集～

人権福祉センター栗文化センターでは、インターネットを安全・安心に利用するための基本講座を開催します。
利用方法などを基本から学びたい人は、ぜひお申し込みください。

日時 2月26日(火)、28日(木)
3月1日(金)、4日(月)、5日(火)、
7日(木)の計6回
各日午後7時～9時
場所 豊里小学校(栗町)
定員 20人
※申し込み多数の場合は、抽選で決定

参加費用 1,000円
申込締切 2月12日(火)

＜問い合わせ＞栗文化センター 電話(48)0311

高齢者の生活支援や介護予防などへの取り組みについて学び参加する

あやべ・ささえ愛サポーター養成講座

●日程 2月14日(木)、18日(月)、19日(火)、
20日(水)、25日(月)

※現場実習・終了式など別日程あり

●時間 午前10時～午後3時
●会場 市民ホール(宮代町)
●対象 高齢者支援の活動に興味のある市民
●定員 20人
●受講料 無料 ※調理実習食材のみ実費負担
●内容 高齢者の心理・疾患、認知症の理解、栄養・調理、コミュニケーションなど 20時間程度の講座と実習
●申込締切 2月8日(金) ※定員になり次第締め切ります。



＜申し込み・問い合わせ＞

シルバー人材センター 電話(42)9030
高齢者支援課 電話(42)4262

～火入れ申請をお願いします～

火入れを行うには、農林課に事前の申請が必要です。下記手続きの上、安全に実施してください。なお、強風注意報、乾燥注意報または火災警報が発令された場合は中止してください。
また、ごみの焼却などに伴う煙、臭いによる苦情の電話が市役所にたくさん寄せられています。家庭ごみの焼却、庭木の剪定枝の野焼きは法律で禁止されています。違反した場合は5年以下の懲役もしくは1千万円以下の罰金に処せられます。法律上の規制もありますが、煙の臭いなど近隣の方に迷惑にならないようお願いします。

【火入許可申請について】

- 申請者 団体で申請をしてください。
 - 提出書類
 - ・地元消防分団長の押印と意見を記載した申請書
 - ・場所の見取り図
 - 提出期限 火入れの7日前までに農林課へ提出
 - 要件 適正な火入れ従事者を配置してください。火入面積が0.5haごとに10人ずつ加算した人数以上を配置してください。
- 火入許可証に記載の指示事項を遵守してください。

【例外として焼却を認められる場合】

- ・稲わら、田畑の法面等の草の焼却など
 - ・どんど焼き、門松、落ち葉たきなど
- ※例外として認められている場合も最小限にとどめてください。



＜問い合わせ＞

「火入れ」 農林課 電話(42)4362
「野焼き」 環境保全課 電話(42)1489
「たき火等」 消防本部予防課 電話(42)0119

第18回 あやべ寄席

出演者 笑福亭 生喬

ビックリツカサ

桂 三扇

日時 2月17日(日)午後2時～4時
場所 I・Tビル(西町一丁目)2階

前売り協力券 1,000円

◎要約筆記、ヒアリング(磁器誘導)ループを設置します。

◎車いすを使用する人は事前にご連絡ください。(場所を用意します)

＜問い合わせ＞ あやべ寄席実行委員会事務局
(あやべ福祉フロンティア)
月～金曜日、午前9時～午後4時
電話(45)3233、ファクス(40)2362



【就職個別相談】

市と北京都ジョブパークは、就職個別相談を行います。北京都ジョブパークのカウンセラーが、就職活動の疑問や不安、自分に合った仕事の選び方など、個別に相談に応じます。

日時 2月5日(火)
午前10時～午後4時
場所 綾部会館(味方町)
対象 就職活動で、疑問や不安のある人
正社員を目指す人など
定員 先着5人
相談時間 1人約50分

＜申し込み・問い合わせ＞

北京都ジョブパーク 電話(22)3815
綾部会館 電話(42)8565

福知山税務署の申告書作成会場の開設期間は、**2月18日(月)～3月15日(金)**です。相談受付時間は、**午前9時から午後4時まで**です。

※ 申告書作成会場の混雑状況により早めに相談受付を終了する場合がありますのでご了承ください。詳しくは、福知山税務署 ☎(22)3121へお問い合わせください。

税務署の申告書作成会場は、**2月15日(金)以前は開設しておらず、通常窓口での対応となります。**混雑状況によって、長時間お待ちいただくことがあります。
税務署の申告書作成会場では、国税庁ホームページ「確定申告書等作成コーナー」と同様の画面を使って確定申告書を作成します。自宅で作成・印刷して郵送で提出すると、申告書作成会場で長時間待つ必要がなく、大変便利です。

○ **ご自宅などで作成コーナーを利用すると、こんなに便利！！**

税務署に出向く必要なし！
e-Taxか印刷して郵送などで提出できます。

自動計算・いつでも作成可能！
計算誤りのない申告書が作成できます。

◀ **国保資格喪失後の受診にご注意ください** ▶

国民健康保険（以下、国保）の加入者が勤務先の保険（以下、社会保険）に加入した場合、国保の資格は喪失します。（※脱退手続きが必要）

社会保険の資格取得日以降は、手元に新しい社会保険証が届くまでの間であっても、国民健康保険証は使用できません。医療機関を受診する場合は、社会保険の加入手続き中であることを伝えて受診してください。

国保資格喪失後に国民健康保険証で受診すると国保が医療機関などに支払った医療費（7割～9割）を市に返還いただく場合があります。

＜問い合わせ＞
市民・国保課 電話(42)4246

「**WARM BIZ**」(ウォームビズ)
暖房によるCO2を削減し、地球温暖化を防止しよう！

WARM BIZとは、みんなで楽しみながら節電などの取り組みをすることです。

★「衣」「食」「住」のひと工夫で、あたたかく過ごしましょう。

衣 衣服の工夫を心掛けよう！
首、手首、足首の「三つの首」をあたためましょう。

食 食べ物の工夫を心掛けよう！
みんなで鍋をつついて楽しみながら、からだも室内もあたためましょう。

住 住まいの工夫を心掛けよう！
湿度を意識し体感温度を上げましょう。

＜問い合わせ＞
環境保全課 電話(42)1489、ファクス(43)2840

綾部市武道館の利用

平成31年3月31日(日)まで

平成14年に開設し、多くの方々にご利用いただいた「綾部市武道館」は、現在建設中の（仮称）新市民センターに機能を移すことになりました。

新施設オープンは、本年秋の予定です。ご不便をお掛けしますがご承知ください。

＜問い合わせ＞
文化・スポーツ振興課 電話(42)4356

京都ジョブ博 **パート企業説明会**

短時間のお仕事（パート）を希望される方を対象に、綾部市内に事業所又は就業場所がある企業（8社程度）による説明会を開催します。

日時：2月8日(金) 午後1時30分～3時

場所：ものづくり交流館 多目的ホール
（北部産業創造センター内：青野町）

その他：予約不要、参加無料、履歴書不要、
保育ルーム完備
※6か月～就学前のお子様を対象です。
※当日の先着順となります。
※順番をお待ちいただく場合があります。

＜問い合わせ＞
北京都ジョブパーク 電話(22)3815

アートフェスタ2019

●日時：2月1日(金)～3日(日)
午前10時～午後5時
●会場：市民センター2階競技場（並松町）

＜同時開催＞
○環境子ども作品コンクール出品作品展示

★**入場無料**★
感性豊かな子どもたちの
作品展です♪
暖かくしてお越しください！

＜問い合わせ＞
文化・スポーツ振興課
電話(42)4356



第36回綾部市美術展

2020年2月に開催予定です

例年、4月末から5月初旬に開催している市美術展は時期を変更し、次回の開催は2020年2月初旬の予定です。

作品募集の要項は、2019年秋ごろに配布予定です。ご承知いただくとともにご理解いただきますようお願いいたします。

＜問い合わせ＞
文化・スポーツ振興課
電話(42)4356



京都弁護士会 綾部法律相談センター

京都弁護士会は、法律問題で困り事がある人のために法律相談を実施します。気軽にご相談ください。

日時 2月7日、14日、28日(木)
午後1時～4時20分
場所 市民ホール(宮代町)
※あやバス「市民ホール前」下車すぐ
費用 40分 5,400円
※収入などが一定額以下の方は無料
予約 相談日の前日までに電話で丹後法律相談センターへ。予約件数に達した場合は締め切ります。

＜申し込み・問い合わせ＞
丹後法律相談センター 電話0772(68)3080
※受付時間は、平日の午前9時～午後5時

自転車による交通事故に気を付けましょう！

京都府では、12月8日以降交通死亡事故が連続して発生し、12月17日現在、5件5名の尊い命が失われるなど極めて憂慮される事態となっています。また、自転車乗用中の交通事故が多発しています。

自転車安全利用五則

- ①自転車は車道が原則、歩道は例外
- ②車道は左側を通行
- ③歩道は歩行者優先で、車道寄りを徐行
- ④安全ルールを守る
・飲酒運転・二人乗り・並進の禁止
・夜間はライトを点灯
・交差点での信号遵守と一時停止・安全確認
- ⑤子どもはヘルメットを着用

＜問い合わせ＞
市民協働課 電話(42)4248

お子さまの教育資金を「国の教育ローン」(日本政策金融公庫)がサポート！

高校、大学等への入学時・在学中にかかる費用を対象とした公的な融資制度です。

【融 資 額】 お子さま1人あたり350万円以内
【金 利】 年1.78% 固定金利(H30.11.12現在)
【返済期間】 15年以内
【使いみち】 入学金、授業料、教科書代、アパート・マンションの敷金・家賃など
【返済方法】 毎月元利均等返済
※ボーナス時増額返済も可能
【保 証】 (公財)教育資金融資保証基金
※連帯保証人による保証も可能

詳しくはホームページ「国の教育ローン」で検索
＜問い合わせ＞
教育ローンコールセンター
電話0570-008656(ナビダイヤル)、03(5321)8656

保護者のための就活勉強会

イマドキの就職活動の現状や保護者ができる就活支援等について、北京都ジョブパークの担当者による講演、相談会を実施します。

【日時】 3月2日(土)午後1時30分～4時
・就活勉強会 午後1時30分～3時
・個別相談会 午後3時～4時

【場所】 ものづくり交流館 多目的ホール
（北部産業創造センター内：青野町）

【対象】 ・大学等の学生の保護者（全学年）
・都市部で働いている人の親等

＜問い合わせ＞
北京都ジョブパーク 電話(22)3815
商工労政課 電話(42)4264