

令和2年版

あやべ

統計書

綾部市

はじめに

ここに令和2年版「あやべ統計書」を刊行いたします。

この統計書は、綾部市の人口、産業、教育・文化、経済、社会福祉、行政等あらゆる分野にわたる基本的な統計資料を、総合的かつ系統的に集録したものです。

本書が、各方面における諸施策や事業の立案、学習の参考資料として、市民の皆様幅広く活用していただければ幸いです。

貴重な資料を提供いただきました関係機関の方々をはじめ、日ごろ統計調査にご協力いただいております皆様に対し厚くお礼申し上げますとともに、今後とも一層のご支援をいただきますようお願い申し上げます。

令和4年5月

綾部市企画総務部総務課



市章

綾部市の頭文字たるA- α （アルファ）を図案化し、綾に組み合わせたもので、平和の象徴たる鳩、市の鳥斑鳩（イカル）の姿をも表しています。

α は、無限大、あるいは第1位の意味を持ちます。

昭和25年8月に制定しました。

綾部市の 木・花・鳥

市制施行25周年を記念して、市民憲章の制定とともに、それぞれ多くの市民から推奨されて決定。昭和49年11月3日に発表されました。

特にイカルは、ハトとともに平和の象徴。綾部地方（旧何鹿郡）に多く生息し、市民に広く親しまれています。広葉樹林帯に多く、秋には群れをなして人里近くに飛来するといわれています。



市の木「松」



市の花「梅」



市の鳥「イカル」

綾部市市民憲章

昭和49年11月制定

私たち綾部市民は、丹波の美しい山河と豊かな伝統をもつふるさとを誇りとし、郷土愛に燃え、自然と人間が真に調和する新しい田園都市の実現をめざして、ここに市民憲章を定め、これを守り実行することを誓います。

1 平和をねがい、祈りのあるまちにしよう。

- 全国に先がけて平和都市宣言をしたことを自覚し、いっさいの暴力を許さず平和をつらぬく。
- 温厚で粘り強い特性を生かし、敬けんな心で安らかに暮らす。
- 交通道徳を正しく守り、事故をなくして安全につとめる。

1 自治を高め、心のつながりのあるまちにしよう。

- 自分たちのまちは自分で育てる気構えをもち、進んで話し合いの場をつくる。
- 節度ある社会生活に心がけ、互いに迷惑をかけぬよういましめあう。
- 人権を尊び差別をなくし、老人や障害者・病弱者などにあたたかい心をくばる。

1 教育をたいせつにし、文化のかおるまちにしよう。

- 教育環境と設備をととのえ、教育を高める。
- 郷土の文化遺産をたいせつにし、新しい文化運動をすすめる。
- 青少年の正しい成長をはかり、自らの教養を豊かにする。

1 環境をととのえ、健康のあふれるまちにしよう。

- 自然を守り・澄んだ空・美しい緑・清らかな水を大切にする。
- ゴミや汚物をなくし、環境の清潔に心がける。
- 健康を守る場をつくり、心とからだをきたえる。

1 産業をおこし、豊かなくらしのあるまちにしよう。

- ふるさとの自然と伝統を生かし、郷土の産業を盛んにする。
- 産業振興のため、必要な条件をととのえることにつとめる。
- 公害のない産業をおこし、自信と誇りをもってたのしく働く。

1 計画を定め、輝かしいあしたをひらくまちにしよう。

- ふるさとの歴史と伝統に学び、未来に希望をもち、目標に向かって前進する。

利用上の注意

- 1 本書の資料は各官公庁、民間団体などの報告によるもの、又は本市で直接収集したものです。
- 2 資料の数値は、原則として令和2年及び令和2年度ですが、それにより難しい場合は最近年次の数値を掲げました。
- 3 資料の提供元については、統計表の右下部に記載しています。
- 4 数字の単位未満は四捨五入してあり、合計数と内訳の計が一致しない場合があります。
- 5 統計表中の符号の用法は次のとおりです。
 - 「0」……………単位未満
 - 「—」……………該当数値なし
 - 「…」……………不詳又は資料なし
 - 「X」……………秘匿数値
 - 「△」……………負数
- 6 統計資料についての質疑又は詳細な資料を必要とされる場合は、市総務課文書統計担当又は各資料の提供先までご連絡ください。

市民の暮らし

<p>人口密度 (R 2年度)</p>  <p>1k㎡当たり93.9人</p>	<p>世帯人口 (R 2年度)</p>  <p>1世帯当たり2.1人</p>	<p>出生 (R 2年度)</p>  <p>1日に0.6人</p>	<p>死亡 (R 2年度)</p>  <p>1日に1.4人</p>										
<p>結婚 (R 2年度)</p>  <p>1日に0.3件</p>	<p>離婚 (R 2年度)</p>  <p>1日に0.1件</p>	<p>転入 (R 2年度)</p>  <p>1日に2.5人</p>	<p>転出 (R 2年度)</p>  <p>1日に2.7人</p>										
<p>警察官 (R 3.3末)</p>  <p>市民429人に1人</p>	<p>市役所職員 (R 3.4.1)</p>  <p>市民94人に1人</p>	<p>消防職員 (R 3.4.1)</p>  <p>市民506人に1人</p>	<p>教員 (R 3.5.1)</p> <table border="0"> <tr> <td>幼稚園児</td> <td>4.0人に1人</td> </tr> <tr> <td>認定こども園児</td> <td>4.6人に1人</td> </tr> <tr> <td>小学生</td> <td>8.6人に1人</td> </tr> <tr> <td>中学生</td> <td>7.5人に1人</td> </tr> <tr> <td>高校生</td> <td>8.6人に1人</td> </tr> </table>	幼稚園児	4.0人に1人	認定こども園児	4.6人に1人	小学生	8.6人に1人	中学生	7.5人に1人	高校生	8.6人に1人
幼稚園児	4.0人に1人												
認定こども園児	4.6人に1人												
小学生	8.6人に1人												
中学生	7.5人に1人												
高校生	8.6人に1人												
<p>医師 (R 2.12末)</p>  <p>市民483人に1人</p>	<p>交通事故 (R 2年中)</p>  <p>1日に0.1件</p>	<p>救急出動 (R 2年中)</p>  <p>1日に4.2件</p>	<p>火災 (R 2年中)</p>  <p>1か月に0.9件</p>										
<p>犯罪発生件数 (R 2年中)</p>  <p>1日に0.2件</p>	<p>自動車 (R 2.3末)</p>  <p>1世帯に1.7台</p>	<p>市税 (R 2年度)</p>  <table border="0"> <tr> <td>市民1人当たり</td> <td>135,831円</td> </tr> <tr> <td>1世帯当たり</td> <td>283,452円</td> </tr> </table>	市民1人当たり	135,831円	1世帯当たり	283,452円	<p>図書館図書貸出冊数 (R 2年度)</p>  <p>1人当たり2.8冊</p>						
市民1人当たり	135,831円												
1世帯当たり	283,452円												
<p>あやバス利用者数 (R 2年度)</p>  <p>1日に437人</p>	<p>ごみ年間収集量 (可燃ごみ) (R 2年度)</p>  <p>1世帯当たり0.3t</p>	<p>都市公園 (R 2年度)</p>  <p>1人当たり19.5㎡</p>											

統計書目次

はじめに

綾部市市民憲章

利用上の注意

市民のくらし

1 地勢・行政

1 自然	1
2 市域の移り変わり	2
3 市域と面積	2
4 気象の状況	3
5 歴代市長	4
6 歴代助役・副市長	4・5
7 歴代収入役	5
8 歴代教育長	5
9 歴代議長	6・7
10 歴代副議長	7・8
11 市議会議員	8
12 市議会の開催状況	9
13 議会構成	9
14 市職員の状況	9

2 人口

1 人口ピラミッド	10
2 人口階級の比較	11
3 国勢調査人口推移	12・13
4 年齢5歳階級別人口	14～16
5 世帯の種類	17
6 地区別人口割合	17
7 人口動態	18
8 市に住んでいる外国人	19
9 推計人口の推移	20
10 住民基本台帳人口の推移	21
11 自治会区域内別住民基本台帳人口	22～26
12 年齢別(各歳)・男女別住民基本台帳人口	27・28
13 産業大分類別15歳以上就業人口	29・30
14 常住地又は従業地・通学地による年齢(5歳階級), 男女別人口及び15歳以上就業者数	31・32
15 従業上の地位	33

3 財政

1 決算額の推移	34
2 財政状況(普通会計)	35
3 性質別歳出決算額の推移(普通会計)	35
4 公営企業会計決算額の推移	36
5 市債の状況(会計別目的別年度末現在高)	36
6 税目別市税収入(決算額)	37
7 市有財産の状況	37

4 商工業

1 産業分類別事業所数及び従業者数	38
2 産業大分類別地区別事業所数・従業者数	39
3 地域別商店の状況	40
4 商業の推移	41
5 紙の生産量と販売額	42
6 工業の推移(事業所数)	43
7 工業の推移(従業者数)	44
8 工業の推移(製造品出荷額等)	45
9 産業中分類事業所数等	46
10 地区別工業の状況	47

5 農林業

1 農家数及び農家人口の推移	48
2 経営耕地規模別農家数	49
3 経営耕地面積の推移	50
4 農用機械(販売農家)	51
5 販売目的で畜産等飼育している経営体数と 飼養頭羽数	52
6 森林の所有形態別面積	53
7 民有林面積と蓄積	53

6 教育・文化

1 幼稚園	54
2 幼保連携型認定こども園	54
3 小学校	54
4 中学校	55
5 高等学校	55
6 各種学校	55
7 国指定文化財	56
8 府指定文化財及び府登録文化財等	56～58
9 市指定文化財	58・59
10 図書館の利用状況	60
11 天文館「パオ」の利用状況	60

7 社会福祉

1 国民年金被保険者数及び保険料免除者数	61
2 国民年金受給権者数	61
3 生活保護の概要	62
4 生活福祉資金貸付状況	63
5 国民健康保険の給付状況	64
6 負担区分別療養諸費及び受診状況	64
7 国民健康保険の加入状況	65
8 国民健康保険の収支状況	65
9 後期高齢者医療制度における医療費の状況	66
10 後期高齢者・福祉医療等受給者の状況	66

11	要介護(要支援)認定者の状況	67
12	介護サービスの利用状況	67
13	身体障害者手帳の交付状況	68
14	児童福祉の状況	68
15	老人福祉施設の状況	68

8 保健・衛生

1	予防接種の状況	69
2	死因別死亡者数	69
3	感染症発生状況	70
4	成人検診の受診状況	71
5	地域献血実施状況	71
6	畜犬登録及び狂犬病予防注射の実施状況	71
7	医療施設数	72
8	医療従事者数	72
9	市立病院の利用状況	73
10	ごみの収集と処理量	74
11	し尿の収集と処理量	74
12	斎場利用状況	74
13	管内河川水質の状況	75

9 水道

1	上水道の給水状況	76
2	簡易水道の給水状況	77

10 警察・消防

1	犯罪の発生と検挙	78
2	交通事故発生状況(人身)	78
3	交通事故原因別発生状況	79
4	子供と高齢者の事故	79
5	階級別消防職員数	80
6	消防団員数	80
7	原因別火災発生状況	81・82
8	救急活動の状況	83・84
9	消防機械	85
10	火災発生及び被害状況	85

11 通信・運輸

1	郵便物取扱状況	86
2	電話	86
3	JR乗客数	86
4	あやバス乗降客数	86
5	諸車	87

12 建設

1	道路	88
2	橋梁	88
3	都市公園数	88
4	都市公園面積	88
5	公営住宅の状況	88
6	公共下水道の状況	89
7	農業集落排水の状況	89
8	特定地域生活排水処理の状況	90
9	水洗化の状況	90

13 選挙

1	選挙人名簿登録者数及び投票所数	91
2	投票区別選挙人名簿登録者数	91
3	衆議院小選挙区選出議員選挙	92
4	参議院京都府選挙区選出議員選挙	92
5	参議院比例代表選出議員選挙	92
6	京都府知事選挙	92
7	京都府議会議員一般選挙	92
8	綾部市長選挙	93
9	綾部市議会議員一般選挙	93
10	投票率	93

資料

1	市のあゆみ	94~100
2	府内市町村の現勢	101~104
3	近畿都市総覧	105~107
4	行政関係施設一覧	108・109
	綾部市役所行政組織表(令和2年度)	110
	綾部市役所行政組織表(令和3年度)	111

1 地勢・行政

1 地勢・行政

1 自然



位置及び地勢

綾部市は、京都府のほぼ中央、東経135度15分、北緯35度17分の位置にあり、京都市から北西にへだてること76km、舞鶴市から南23km地点にある。

中国山脈の余波を受けた丹波高原の中にあつて、市街地を、清流由良川が貫流し、日本海に注ぐ山紫水明の盆地である。

綾部市全図



1 地勢・行政

2 市域の移り変わり

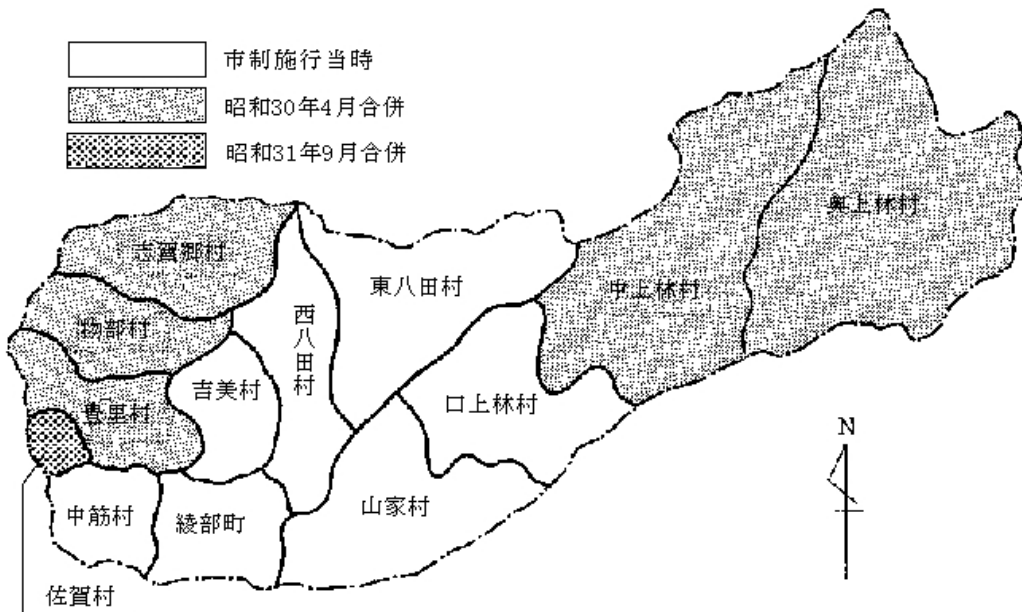

編入地域

年次	合併町村名
昭和25年8月1日	市制施行 綾部町・中筋村・吉美村・西八田村 東八田村・山家村・口上林村 合併
昭和30年4月10日	豊里村・物部村・志賀郷村 中上林村・奥上林村 合併
昭和31年9月30日	佐賀村の一部合併

3 市域と面積

地区名	面積	東西	南北	地区名	面積	東西	南北
	km ²	km	km		km ²	km	km
全域	347.10	32.0	15.0	口上林	27.13	7.6	7.9
綾部	15.13	3.7	4.4	豊里	19.67	6.4	3.6
中筋	14.11	4.0	3.9	物部	16.42	8.8	3.9
吉美	11.39	3.2	4.6	志賀郷	26.90	7.7	4.8
西八田	16.90	4.3	9.9	中上林	51.50	5.7	7.8
東八田	36.09	8.2	8.2	奥上林	73.82	9.7	12.8
山家	32.55	8.2	4.0	佐賀	5.49	2.3	2.2

総面積については、平成26年10月1日を基準として測定の上修正があった。

資料…総務課

1 地勢・行政

4 気象の状況

福知山地域気象観測所

区分	気温平均			気温極値				降水量	日照時間	
	平均気温 ℃	最高気温 ℃	最低気温 ℃	最高気温 ℃	記録日	最低気温 ℃	記録日			
令和 2 年	1月	6.2	10.9	2.3	17.3	8日	-2.4	14日	84.5	77.9
	2月	5.2	10.7	1.0	19.4	13日	-3.5	7日	88.0	94.0
	3月	8.6	15.0	3.1	23.1	26日	-3.0	17日	77.0	158.3
	4月	10.9	17.7	5.0	26.4	30日	0.6	25日	196.5	174.4
	5月	18.5	25.3	13.0	30.2	2日	7.6	14日	104.0	173.2
	6月	23.1	28.7	18.2	33.5	8日	13.7	8日	206.5	163.2
	7月	24.5	28.8	21.6	34.7	21日	18.6	13日	285.5	57.0
	8月	28.8	35.3	24.2	37.6	20日	21.6	1日	51.5	226.2
	9月	23.7	29.0	19.9	36.8	1日	14.0	29日	168.5	100.7
	10月	16.0	21.6	11.9	28.0	2日	5.7	31日	80.5	126.4
	11月	11.5	17.7	6.8	25.1	19日	2.8	30日	54.5	108.2
	12月	4.8	10.5	1.4	17.0	11日	-2.3	31日	113.0	101.6
年中	15.2	20.9	10.7	37.6	8月20日	-3.5	2月7日	1510.0	1561.1	

注) 1 この表中(値)は、準正常値で品質に軽微な問題があるか、または統計値を求める対象となる資料の一部が許容する範囲内で欠けている場合

2 降水量は綾部地域雨量観測所(上野町 平成22年3月8日移転)の値

3 降水量は平成20年3月から0.5mm単位で観測。

4 数値は気象台ホームページから引用

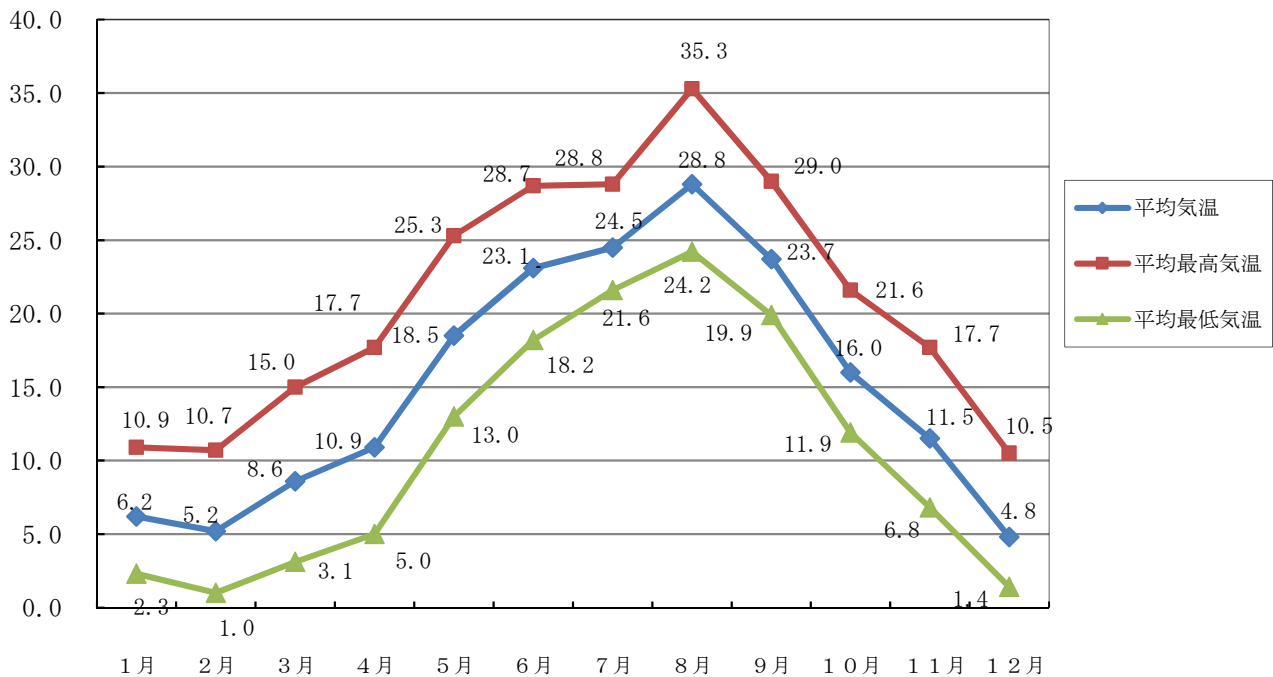

1 地勢・行政

5 歴代市長

歴代	氏名	就任年月	退任年月
初代	長岡誠	昭和25年9月	昭和29年4月
2代	長岡誠	昭和29年5月	昭和33年5月
3代	長岡誠	昭和33年5月	昭和36年12月
4代	志賀清六	昭和37年2月	昭和41年1月
5代	志賀清六	昭和41年2月	昭和45年1月
6代	羽室清	昭和45年2月	昭和49年1月
7代	羽室清	昭和49年2月	昭和53年1月
8代	羽室清	昭和53年2月	昭和57年1月
9代	谷口昭二	昭和57年2月	昭和61年1月
10代	谷口昭二	昭和61年2月	平成2年1月
11代	谷口昭二	平成2年2月	平成6年1月
12代	谷口昭二	平成6年2月	平成10年1月
13代	四方八洲男	平成10年2月	平成14年1月
14代	四方八洲男	平成14年2月	平成18年1月
15代	四方八洲男	平成18年2月	平成22年1月
16代	山崎善也	平成22年2月	平成26年1月
17代	山崎善也	平成26年2月	平成30年1月
18代	山崎善也	平成30年2月	令和4年1月
19代	山崎善也	令和4年2月	現在

6 歴代助役・副市長

歴代	氏名	就任年月	退任年月
初代	四方秀吉	昭和25年11月	昭和27年6月
	山口武右衛門	昭和25年11月	昭和29年3月
2代	山口綾夫	昭和28年9月	昭和32年6月
	井上喜作	昭和30年2月	昭和34年2月
3代	井上喜作	昭和34年2月	昭和36年5月
	柴田武夫	昭和35年12月	昭和37年3月
4代	吉田一馬	昭和37年3月	昭和41年3月
5代	吉田一馬	昭和41年3月	昭和43年8月
6代	梅垣忠良	昭和43年8月	昭和45年1月
	谷口昭二	昭和43年8月	昭和45年1月
7代	四方武	昭和45年2月	昭和49年1月
8代	四方武	昭和49年2月	昭和53年1月
9代	四方武	昭和53年2月	昭和57年1月
10代	永井修	昭和57年2月	昭和61年2月
11代	永井修	昭和61年2月	平成2年2月
12代	永井修	平成2年2月	平成6年2月
	塩見宏行	平成2年2月	平成6年2月

1 地勢・行政

6 歴代助役・副市長(つづき)

歴代	氏名	就任年月	退任年月
13代	永井修	平成6年2月	平成8年3月
	塩見宏行	平成6年2月	平成10年1月
14代	松本哲郎	平成10年6月	平成14年6月
15代	松本哲郎	平成14年6月	平成18年6月
16代	松本哲郎	平成18年6月	平成20年3月
17代	上原直人	平成20年4月	平成24年3月
18代	上原直人	平成24年4月	平成28年3月
19代	山崎清吾	平成28年4月	令和2年3月
20代	山崎清吾	令和2年4月	現在

7 歴代収入役

歴代	氏名	就任年月	退任年月
初代	四方嘉一	昭和25年11月	昭和27年6月
2代	梅原弥五郎	昭和27年6月	昭和31年6月
3代	梅原弥五郎	昭和31年6月	昭和35年6月
4代	梅原弥五郎	昭和35年6月	昭和39年6月
5代	梅垣忠良	昭和39年6月	昭和43年8月
6代	牧野信一	昭和43年9月	昭和45年2月
7代	塩見光一	昭和45年2月	昭和49年1月
8代	塩見光一	昭和49年2月	昭和53年1月
9代	塩見光一	昭和53年2月	昭和57年2月
10代	塩見宏行	昭和57年2月	昭和61年2月
11代	塩見宏行	昭和61年2月	平成2年2月
12代	衣川久夫	平成2年2月	平成6年2月
13代	衣川久夫	平成6年2月	平成10年1月
14代	岡安吏四	平成10年2月	平成14年2月
15代	岡安吏四	平成14年2月	平成17年3月
16代	吉田修二	平成17年4月	平成21年3月

8 歴代教育長

歴代	氏名	就任年月	退任年月
初代	村上祐二	昭和27年11月	昭和39年9月
2代	河北嘉一郎	昭和39年10月	昭和50年12月
3代	梅原三郎	昭和50年12月	昭和58年3月
4代	村上肇	昭和58年4月	平成8年10月
5代	上原渥美	平成8年10月	平成16年10月
6代	久木章平	平成16年10月	平成24年1月
7代	足立雅和	平成24年4月	令和3年3月
8代	村上元良	令和3年4月	現在

1 地勢・行政

9 歴代議長

歴代	氏名	就任年月	退任年月
初代	村上 義信	昭和25年9月	昭和27年8月
2代	田中 栄治	昭和27年8月	昭和29年8月
3代	田中 栄治	昭和29年9月	昭和31年3月
4代	山口 武右衛門	昭和31年3月	昭和31年9月
5代	村上 義信	昭和31年9月	昭和33年8月
6代	山口 武右衛門	昭和33年9月	昭和37年1月
7代	米川 清吉	昭和37年2月	昭和37年8月
8代	十倉 秀雄	昭和37年9月	昭和39年9月
9代	小室 繁太郎	昭和39年9月	昭和40年9月
10代	阪田 勝蔵	昭和40年9月	昭和41年8月
11代	十倉 秀雄	昭和41年9月	昭和42年9月
12代	広瀬 精一郎	昭和42年9月	昭和43年9月
13代	民内 清道	昭和43年9月	昭和44年9月
14代	野々垣 亨	昭和44年9月	昭和45年8月
15代	野々垣 亨	昭和45年9月	昭和47年9月
16代	森 隆一	昭和47年9月	昭和48年9月
17代	吉田 一馬	昭和48年9月	昭和49年8月
18代	民内 清道	昭和49年9月	昭和50年9月
19代	民内 清道	昭和50年9月	昭和51年9月
20代	民内 清道	昭和51年9月	昭和52年9月
21代	出口 寛一	昭和52年9月	昭和53年8月
22代	前田 信夫	昭和53年9月	昭和54年9月
23代	塩尻 貞雄	昭和54年9月	昭和55年9月
24代	前田 信夫	昭和55年9月	昭和56年9月
25代	出口 寛一	昭和56年9月	昭和57年8月
26代	塩尻 貞雄	昭和57年9月	昭和58年9月
27代	福井 治夫	昭和58年9月	昭和59年9月
28代	野々垣 亨	昭和59年9月	昭和60年9月
29代	平田 喜久夫	昭和60年9月	昭和61年8月
30代	塩尻 貞雄	昭和61年9月	昭和62年9月
31代	久木 治郎	昭和62年9月	昭和63年9月
32代	福井 治夫	昭和63年9月	平成元年9月
33代	米田 信	平成元年9月	平成2年8月
34代	吉村 脩	平成2年9月	平成3年9月
35代	坂田 嘉一郎	平成3年9月	平成4年9月
36代	塩尻 貞雄	平成4年9月	平成5年9月
37代	塩見 一磨	平成5年9月	平成6年8月
38代	村上 稔	平成6年9月	平成7年9月
39代	荒木 勇	平成7年9月	平成8年9月
40代	川端 清	平成8年9月	平成9年9月
41代	佐々木 幹夫	平成9年9月	平成10年8月
42代	鹿子木 旦夫	平成10年9月	平成11年9月

1 地勢・行政

9 歴代議長(つづき)

歴代	氏名	就任年月	退任年月
43代	片山 哲二	平成11年9月	平成12年9月
44代	平田 豊	平成12年9月	平成13年9月
45代	鹿子木 且夫	平成13年9月	平成14年8月
46代	古和田 幸雄	平成14年9月	平成16年9月
47代	木下 芳信	平成16年9月	平成18年8月
48代	川北 淳	平成18年9月	平成20年9月
49代	森 永 功	平成20年9月	平成22年8月
50代	木下 芳信	平成22年9月	平成24年9月
51代	高倉 武夫	平成24年9月	平成26年8月
52代	安藤 和明	平成26年9月	平成28年9月
53代	安藤 和明	平成28年9月	平成30年8月
54代	高橋 輝	平成30年9月	令和2年9月
55代	荒木 敏文	令和2年9月	現在

10 歴代副議長

歴代	氏名	就任年月	退任年月
初代	田中 栄治	昭和25年9月	昭和27年8月
2代	木下 義雄	昭和27年8月	昭和28年12月
3代	泉 源太郎	昭和28年12月	昭和29年8月
4代	四方 盛太郎	昭和29年9月	昭和30年9月
5代	山口 武右衛門	昭和30年9月	昭和31年3月
6代	田中 俊一郎	昭和31年3月	昭和31年9月
7代	米川 清吉	昭和31年9月	昭和32年9月
8代	山口 寅之助	昭和32年9月	昭和33年8月
9代	米川 清吉	昭和33年9月	昭和36年9月
10代	朝倉 勇男	昭和36年9月	昭和37年8月
11代	山口 寅之助	昭和37年9月	昭和38年9月
12代	小室 繁太郎	昭和38年9月	昭和39年9月
13代	日野 巖	昭和39年9月	昭和41年8月
14代	野口 善男	昭和41年9月	昭和42年9月
15代	四方 諫	昭和42年9月	昭和43年9月
16代	村上 真治	昭和43年9月	昭和44年9月
17代	西田 勇	昭和44年9月	昭和45年8月
18代	平田 喜久夫	昭和45年9月	昭和47年9月
19代	塩見 逸郎	昭和47年9月	昭和48年9月
20代	村上 利男	昭和48年9月	昭和49年8月
21代	出口 寛一	昭和49年9月	昭和50年9月
22代	福田 伝太郎	昭和50年9月	昭和51年9月
23代	塩尻 貞雄	昭和51年9月	昭和52年9月
24代	坂田 嘉一郎	昭和52年9月	昭和53年8月
25代	菅井 正一	昭和53年9月	昭和54年9月
26代	参田 一平	昭和54年9月	昭和55年9月
27代	福井 治夫	昭和55年9月	昭和56年9月

1 地勢・行政

10 歴代副議長(つづき)

歴代	氏名	就任年月	退任年月
28代	福田 伝太郎	昭和56年9月	昭和57年8月
29代	藤岡 一夫	昭和57年9月	昭和58年9月
30代	田中 定蔵	昭和58年9月	昭和59年9月
31代	川端 清	昭和59年9月	昭和60年9月
32代	四方 彰	昭和60年9月	昭和61年8月
33代	西尾 賢治	昭和61年9月	昭和62年9月
34代	足立 勝之	昭和62年9月	昭和63年9月
35代	村上 稔	昭和63年9月	平成元年9月
36代	吉村 脩	平成元年9月	平成2年8月
37代	鹿子木 旦夫	平成2年9月	平成3年9月
38代	佐々木 幹夫	平成3年9月	平成4年9月
39代	川端 清	平成4年9月	平成5年9月
40代	荒木 勇	平成5年9月	平成6年8月
41代	高橋 典生	平成6年9月	平成7年9月
42代	村上 為雄	平成7年9月	平成8年9月
43代	平田 豊	平成8年9月	平成9年9月
44代	前田 頼雄	平成9年9月	平成10年8月
45代	白波瀬 均	平成10年9月	平成11年9月
46代	牧野 英男	平成11年9月	平成12年9月
47代	足立 美代子	平成12年9月	平成13年9月
48代	牧野 英男	平成13年9月	平成14年8月
49代	山下 民雄	平成14年9月	平成16年9月
50代	川北 淳	平成16年9月	平成18年8月
51代	梅原 晃	平成18年9月	平成20年9月
52代	田中 正行	平成20年9月	平成22年8月
53代	高倉 武夫	平成22年9月	平成24年9月
54代	塩見 麻理子	平成24年9月	平成26年8月
55代	吉崎 進	平成26年9月	平成28年9月
56代	吉崎 進	平成28年9月	平成30年8月
57代	森 義美	平成30年9月	令和2年9月
58代	種 清喜之	令和2年9月	現在

11 市議会議員

令和3年9月1日現在

氏名	住所	氏名	住所	氏名	住所
荒木 敏文	和木町	塩見 麻理子	里町	本田 文夫	志賀郷町
安藤 和明	青野町	高橋 輝	高津町	森 義美	十倉名畑町
井田 佳代子	味方町	種 清喜之	物部町	柳原 秀一	物部町
梅原 哲史	中ノ町	搦頭 久美子	大島町	吉崎 久	岡町
片岡 英晃	広瀬町	中島 祐子	有岡町	渡辺 弘造	睦合町
酒井 裕史	上杉町	藤岡 康治	桜が丘		

1 地勢・行政

12 市議会の開催状況

年 度	開 会 の 回 数		会 議 の 日 数		議 案 件 数		請 願 陳 情 件 数	
	定 例	臨 時	本 会 議	委 員 会	提 出	可 決	受 理	採 択
平成28年度	4	-	21	68	133	133	10	1
平成29年度	4	1	24	102	187	187	15	-
平成30年度	4	-	22	93	170	170	6	-
令和元年度	4	-	21	119	123	123	1	-
令和2年度	4	2	25	110	145	145	3	-

資料提供…議会事務局

13 議会構成(令和3年7月1日現在)

(1) 議員定数 ・ 条例定数18人

(2) 委員会等

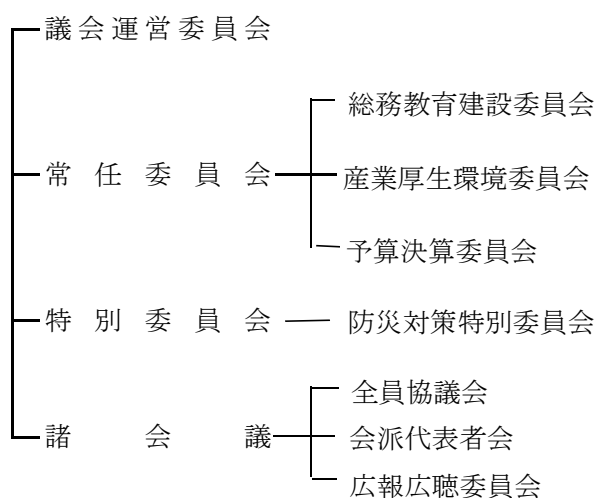

資料提供…議会事務局

14 市職員の状況

各年4月1日現在

年・部局	職 員 総 数			一般行政	特 別 行 政		公営企業等	
	総 数	男	女		教 育	消 防		
平成30年	392	254	138	229	47	58	58	
平成31年	390	253	137	237	38	58	57	
令和2年	395	255	140	242	40	60	53	
総 数	396	252	144	241	39	62	54	
令和3年	市長部局	257	148	109	233	-	-	24
	消防本部	62	58	4	-	-	62	-
	公営企業	30	26	4	-	-	-	30
	議会事務局	3	2	1	3	-	-	-
	教育委員会事務局	39	14	25	-	39	-	-
	監査委員事務局	3	2	1	3	-	-	-
	公平委員会事務局	(3)	(1)	(2)	-	-	-	-
	選挙管理委員会事務局	(3)	(3)	-	-	-	-	-
	農業委員会事務局	2	2	-	2	-	-	-
	固定資産評価審査委員会事務局	(1)	-	(1)	-	-	-	-

注) 1 基準日現在在籍職員で休職中の職員及び常勤の会計年度任用職員を含み、非常勤の会計年度任用職員、臨時職員及び教員は含まない。

2 兼務職員は主たる方に記入し、従たる方に()で掲載。

資料提供…職員課

2 人 口

2 人 口

1 人口ピラミッド(令和2年10月1日現在)

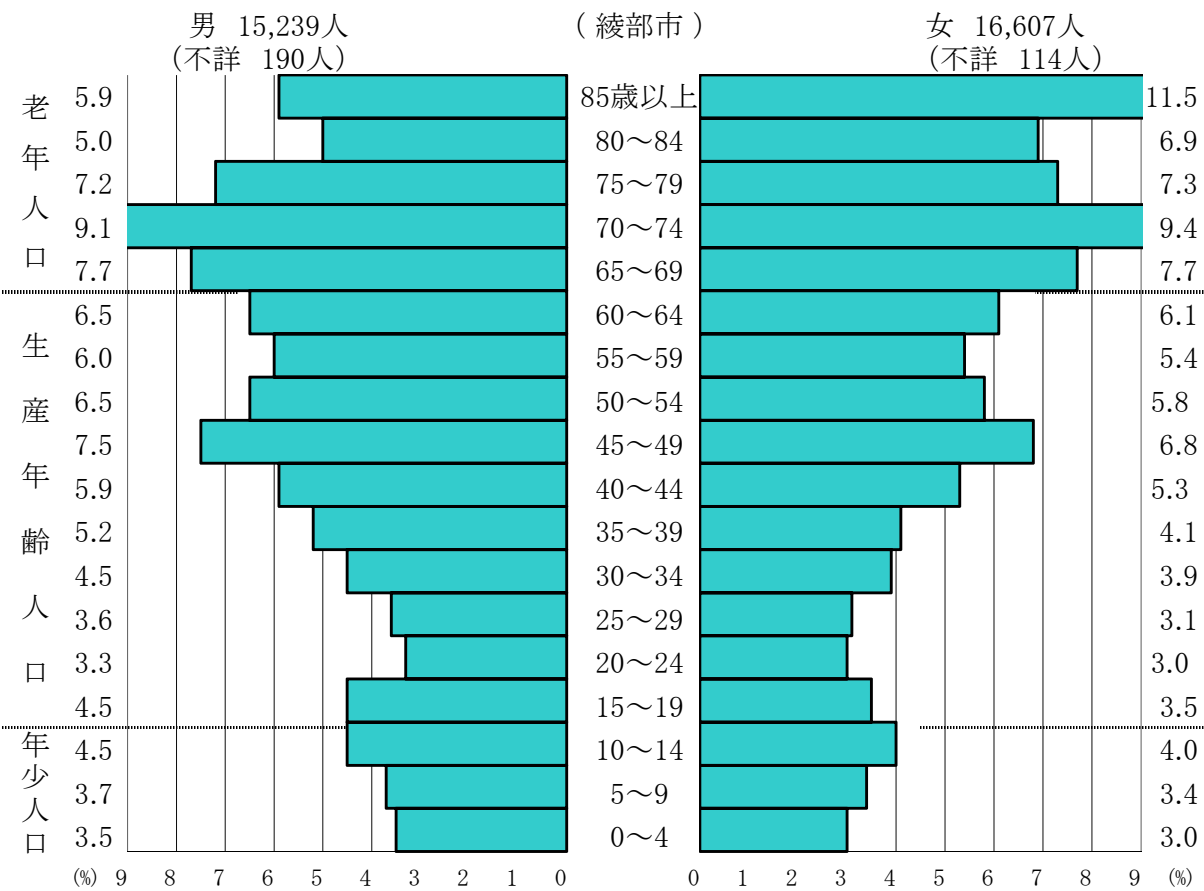
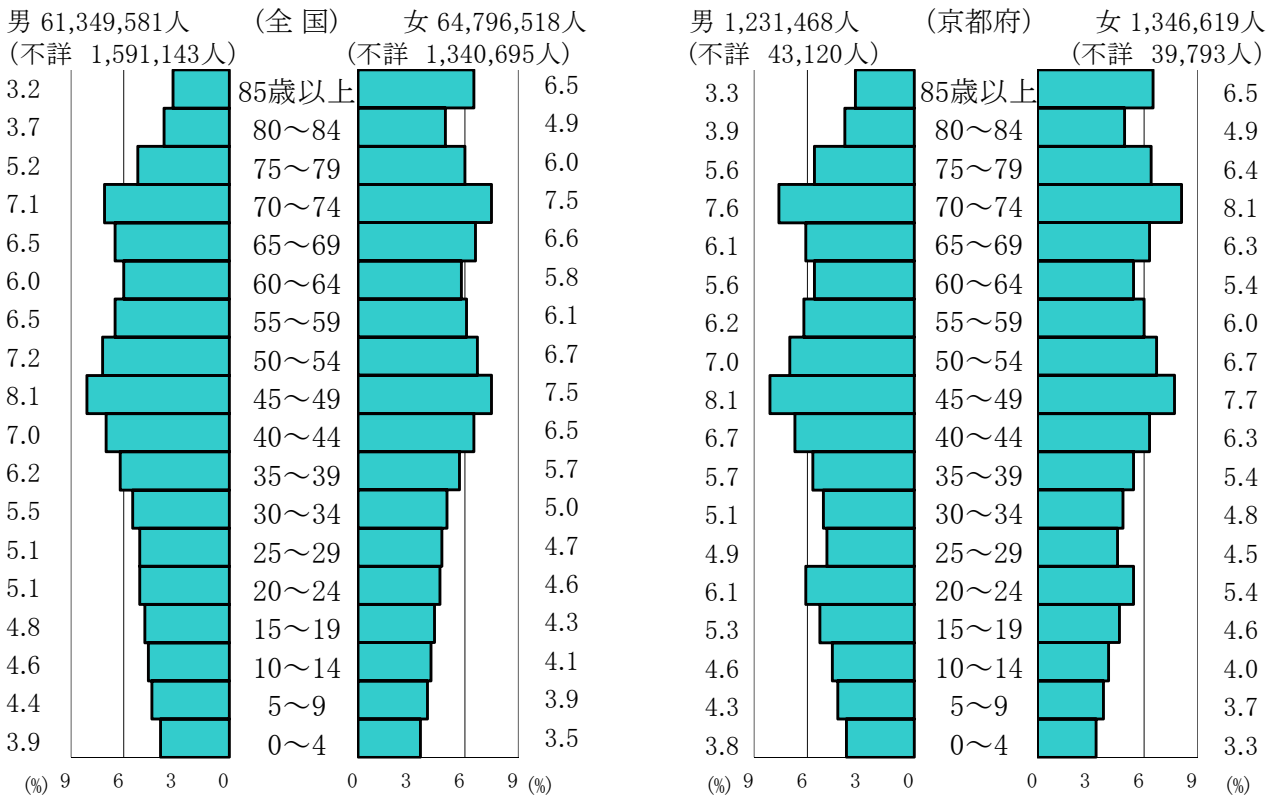

資料…国勢調査

2 人 口

2 人口階級の比較

年齢区分別人口割合(令和2年10月1日)

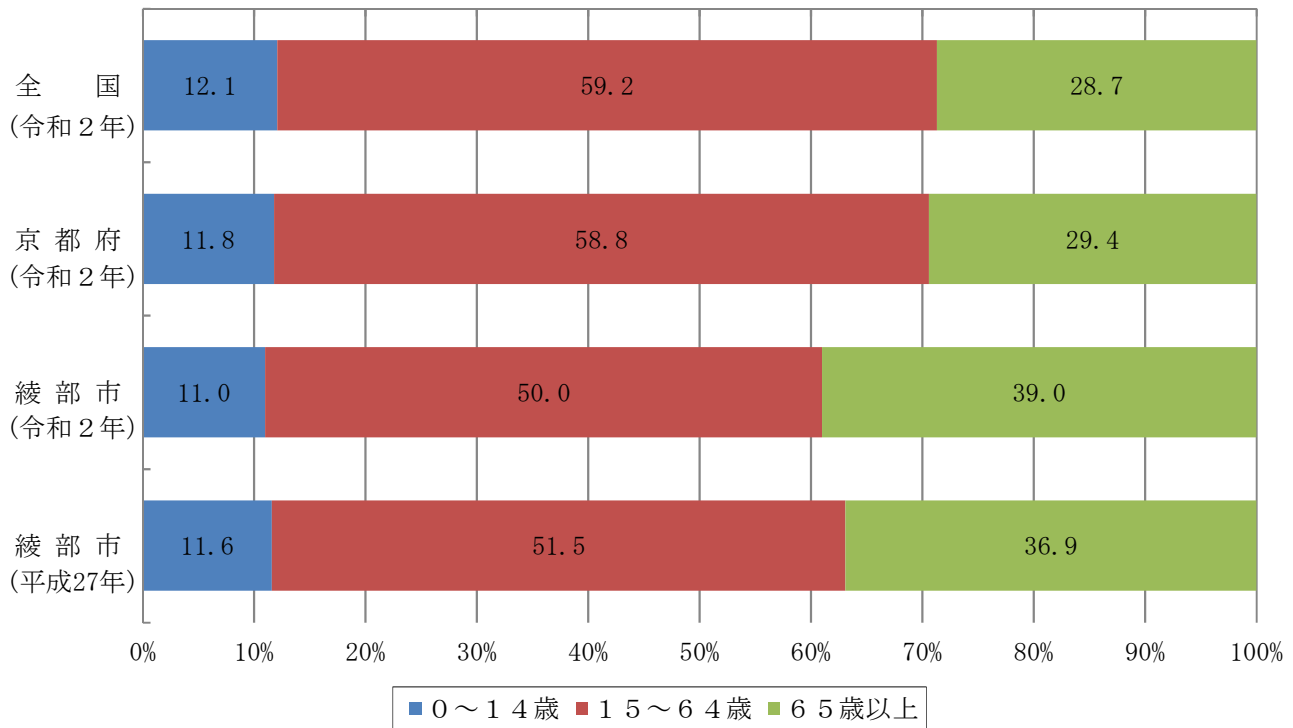

産業大分類別就業者数割合(平成27年10月1日)

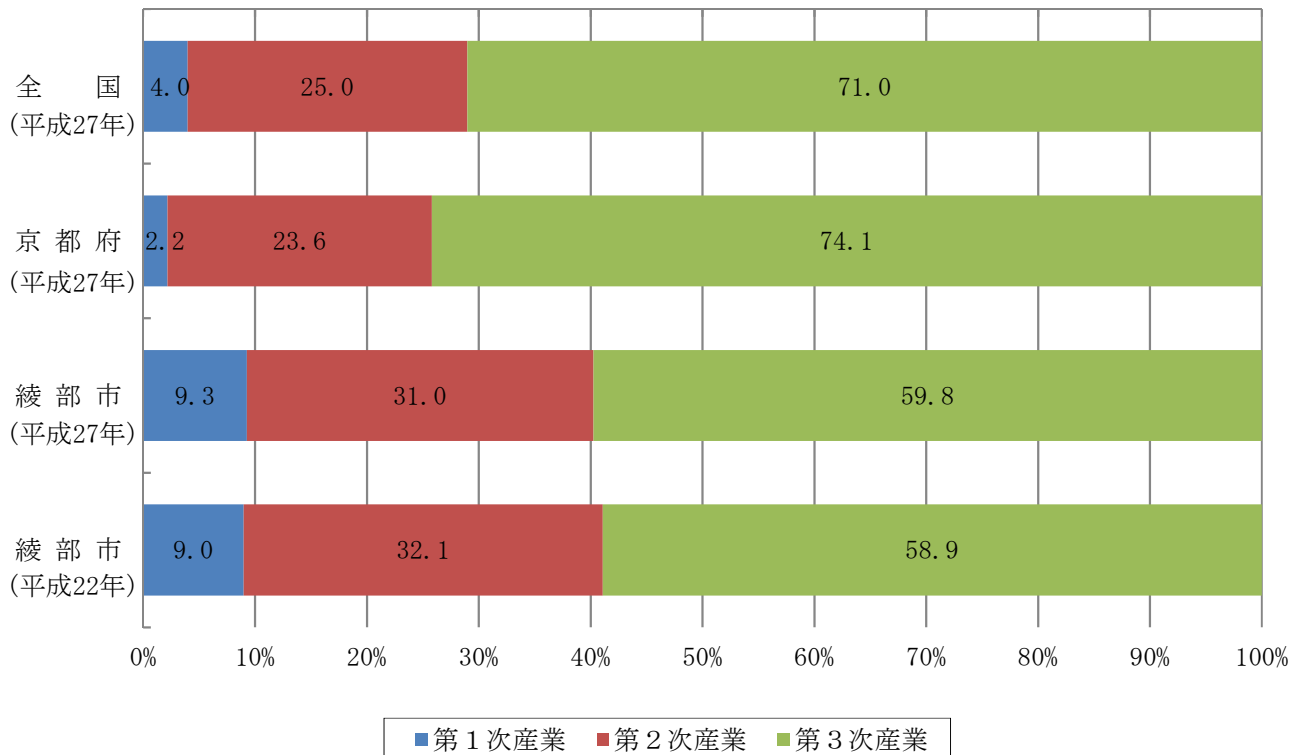

注) 就業者数割合は「分類不能の産業」を除いて算出

資料…国勢調査

2 人 口

3 国勢調査人口推移

各年10月1日現在

区分 \ 年		大正9年	大正14年	昭和5年	昭和10年	昭和15年	昭和22年
国内人口総数(人)		55,963,053	59,736,822	64,450,005	69,254,148	73,114,308	78,101,473
府内人口総数(人)		1,286,251	1,405,501	1,551,978	1,702,508	1,729,993	1,739,084
綾部市	人口総数(人)	47,431	47,298	48,206	46,567	45,388	54,005
	世帯数(世帯)	…	…	…	…	…	…
	DID面積(km ²)	-	-	-	-	-	-
	DID人口(人)	-	-	-	-	-	-
地区別人口 (人)	綾部	10,675	11,829	13,587	13,935	13,621	15,361
	中筋	2,413	2,335	2,303	2,231	2,223	2,824
	吉美	2,098	1,932	1,925	1,788	1,717	2,139
	西八田	2,740	2,538	2,515	2,476	2,425	3,077
	東八田	4,186	4,154	3,907	3,714	3,827	4,570
	山家	3,548	3,363	3,373	3,122	2,974	3,769
	口上林	2,161	2,013	1,975	1,861	1,690	2,018
	豊里	4,867	4,763	4,762	4,513	4,406	5,729
	物部	3,331	3,281	3,299	3,171	3,062	3,641
	志賀郷	3,658	3,592	3,485	3,216	3,150	3,782
	中上林	4,145	3,981	3,776	3,551	3,463	3,764
	奥上林	2,707	2,644	2,452	2,197	2,031	2,352
佐賀	902	873	847	792	799	979	

区分 \ 年		昭和25年	昭和30年	昭和35年	昭和40年	昭和45年	昭和50年
国内人口総数(人)		84,114,574	90,076,594	91,301,623	99,209,137	104,665,171	111,939,643
府内人口総数(人)		1,832,934	1,935,161	1,993,403	2,102,808	2,250,087	2,424,856
綾部市	人口総数(人)	54,055	53,235	51,258	48,339	44,983	43,490
	世帯数(世帯)	…	…	11,286	11,585	11,861	12,163
	DID面積(km ²)	-	-	1.1	1.7	2.3	2.5
	DID人口(人)	-	-	11,108	12,726	12,484	11,937
地区別人口 (人)	綾部	14,973	15,564	16,227	16,960	15,926	15,053
	中筋	2,909	2,720	2,794	2,952	3,522	4,277
	吉美	2,198	2,129	1,985	1,808	1,635	1,669
	西八田	3,049	2,913	2,732	2,379	2,170	2,029
	東八田	4,615	4,455	4,136	3,666	3,477	3,382
	山家	3,770	3,702	3,418	3,134	2,788	2,591
	口上林	2,059	2,008	1,738	1,471	1,310	1,183
	豊里	5,787	5,279	5,940	5,421	4,906	4,929
	物部	3,691	3,440	3,252	2,897	2,561	2,395
	志賀郷	3,801	3,504	3,171	2,731	2,455	2,212
	中上林	3,827	3,973	3,602	3,059	2,684	2,475
	奥上林	2,387	2,623	2,263	1,861	1,549	1,295
佐賀	989	925	-	-	-	-	

2 人 口

3 国勢調査人口推移(つづき)

各年10月1日現在

区分		年	昭和55年	昭和60年	平成2年	平成7年	平成12年	平成17年
国内人口総数(人)			117,060,396	121,048,923	123,611,167	125,570,246	126,925,843	127,767,994
府内人口総数(人)			2,527,330	2,586,574	2,602,460	2,629,592	2,644,391	2,647,660
綾部市	人口総数(人)		42,552	41,903	40,595	39,981	38,881	37,755
	世帯数(世帯)		12,327	12,939	13,090	13,621	13,884	14,286
	DID面積(km ²)		3.0	3.0	2.7	3.3	3.4	3.6
	DID人口(人)		12,806	12,228	11,299	12,867	13,303	13,439
地区別人口 (人)	綾部		14,483	14,161	13,826	13,977	13,841	13,031
	中筋		4,920	5,448	5,526	5,672	5,746	6,018
	吉美		1,675	1,619	1,549	1,414	1,419	2,145
	西八田		1,991	1,960	1,908	1,857	1,817	1,811
	東八田		3,228	3,086	2,894	2,692	2,458	2,237
	山家		2,469	2,348	2,249	2,087	1,878	1,736
	口上林		1,108	1,069	1,037	1,041	994	955
	豊里		4,793	4,827	4,735	4,738	4,803	4,466
	物部		2,387	2,331	2,213	2,148	2,008	1,847
	志賀郷		2,068	1,956	1,818	1,758	1,589	1,455
	中上林		2,265	2,060	1,917	1,743	1,545	1,375
	奥上林		1,165	1,038	923	854	783	679
佐賀		-	-	-	-	-	-	

区分		年	平成22年	平成27年	令和2年
国内人口総数(人)			128,057,352	127,094,745	126,146,099
府内人口総数(人)			2,636,092	2,610,353	2,578,087
綾部市	人口総数(人)		35,836	33,821	31,846
	世帯数(世帯)		14,006	13,766	13,735
	DID面積(km ²)		3.6	3.5	3.4
	DID人口(人)		12,617	12,046	12,169
地区別人口 (人)	綾部		12,203	11,513	11,116
	中筋		6,045	6,018	5,921
	吉美		2,358	2,453	2,236
	西八田		1,663	1,610	1,708
	東八田		2,072	1,828	1,575
	山家		1,581	1,422	1,271
	口上林		890	811	691
	豊里		4,162	3,868	3,585
	物部		1,688	1,525	1,363
	志賀郷		1,341	1,263	1,099
	中上林		1,257	1,032	899
	奥上林		576	478	382
佐賀		-	-	-	



- 注) 1 昭和30年以前の人口総数及び佐賀地区人口は総務庁推計値によります。
 2 昭和35年以後の佐賀地区人口は豊里地区に含みます。
 3 DID(人口集中地区)は、昭和35年調査から行った地域区分です。
 4 昭和30年以前の世帯数は、分村前の佐賀地区世帯数が不明のため、不詳としました。

2 人 口

4 年 齢 5 歳 階 級 別 人 口

各 年 10 月 1 日 現 在

年 齢	平成27年			令和2年			年 齢 別 割 合	
	総 数	男	女	総 数	男	女	27年	2年
	人	人	人	人	人	人	%	%
総 数	33,821	16,197	17,624	31,846	15,239	16,607	100.0	100.0
0～4歳	1,102	569	533	1,018	529	489	3.3	3.2
0	212	106	106	184	92	92	0.6	0.6
1	187	97	90	191	100	91	0.6	0.6
2	229	126	103	211	108	103	0.7	0.7
3	237	124	113	225	126	99	0.7	0.7
4	237	116	121	207	103	104	0.7	0.7
5～9歳	1,306	657	649	1,116	559	557	3.9	3.5
5	262	124	138	216	98	118	0.8	0.7
6	235	117	118	201	97	104	0.7	0.6
7	258	127	131	231	128	103	0.8	0.7
8	271	143	128	230	123	107	0.8	0.7
9	280	146	134	238	113	125	0.8	0.7
10～14歳	1,502	803	699	1,328	673	655	4.4	4.2
10	277	149	128	265	130	135	0.8	0.8
11	283	166	117	246	123	123	0.8	0.8
12	289	157	132	269	132	137	0.9	0.8
13	305	156	149	273	144	129	0.9	0.9
14	348	175	173	275	144	131	1.0	0.9
15～19歳	1,437	775	662	1,249	678	571	4.2	3.9
15	335	180	155	270	150	120	1.0	0.8
16	357	184	173	274	159	115	1.1	0.9
17	309	173	136	289	157	132	0.9	0.9
18	266	143	123	235	110	125	0.8	0.7
19	170	95	75	181	102	79	0.5	0.6
20～24歳	874	461	413	979	490	489	2.6	3.1
20	159	89	70	188	94	94	0.5	0.6
21	141	70	71	179	78	101	0.4	0.6
22	187	101	86	180	93	87	0.6	0.6
23	185	93	92	223	111	112	0.5	0.7
24	202	108	94	209	114	95	0.6	0.7
25～29歳	1,285	687	598	1,046	540	506	3.8	3.3
25	219	117	102	212	103	109	0.6	0.7
26	240	133	107	188	98	90	0.7	0.6
27	260	137	123	224	119	105	0.8	0.7
28	278	143	135	217	120	97	0.8	0.7
29	288	157	131	205	100	105	0.9	0.6
30～34歳	1,428	746	682	1,315	676	639	4.2	4.1
30	272	152	120	222	120	102	0.8	0.7
31	275	138	137	268	136	132	0.8	0.8
32	289	144	145	254	127	127	0.9	0.8
33	272	145	127	273	142	131	0.8	0.9
34	320	167	153	298	151	147	0.9	0.9

2 人 口

年 年 齢	平成27年			令和2年			年齢別割合	
	総 数	男	女	総 数	男	女	27年	2年
	人	人	人	人	人	人	%	%
35～39歳	1,810	918	892	1,461	777	684	5.4	4.6
35	294	161	133	279	153	126	0.9	0.9
36	337	164	173	285	145	140	1.0	0.9
37	388	200	188	310	164	146	1.1	1.0
38	372	175	197	267	145	122	1.1	0.8
39	419	218	201	320	170	150	1.2	1.0
40～44歳	2,275	1,145	1,130	1,757	890	867	6.7	5.5
40	443	213	230	299	163	136	1.3	0.9
41	444	212	232	337	167	170	1.3	1.1
42	471	255	216	366	174	192	1.4	1.1
43	473	246	227	366	180	186	1.4	1.1
44	444	219	225	389	206	183	1.3	1.2
45～49歳	1,953	989	964	2,255	1,129	1,126	5.8	7.1
45	429	236	193	419	190	229	1.3	1.3
46	438	215	223	438	211	227	1.3	1.4
47	398	190	208	471	261	210	1.2	1.5
48	410	207	203	477	247	230	1.2	1.5
49	278	141	137	450	220	230	0.8	1.4
50～54歳	1,781	911	870	1,925	975	950	5.3	6.0
50	358	183	175	412	226	186	1.1	1.3
51	343	165	178	431	210	221	1.0	1.4
52	356	191	165	390	191	199	1.1	1.2
53	367	207	160	407	207	200	1.1	1.3
54	357	165	192	285	141	144	1.1	0.9
55～59歳	2,015	983	1,032	1,794	902	892	6.0	5.6
55	379	188	191	366	180	186	1.1	1.1
56	433	214	219	340	167	173	1.3	1.1
57	409	198	211	363	193	170	1.2	1.1
58	404	192	212	366	199	167	1.2	1.1
59	390	191	199	359	163	196	1.2	1.1
60～64歳	2,491	1,214	1,277	1,986	972	1,014	7.4	6.2
60	457	209	248	363	175	188	1.4	1.1
61	461	229	232	429	214	215	1.4	1.3
62	466	209	257	409	198	211	1.4	1.3
63	531	260	271	397	192	205	1.6	1.2
64	576	307	269	388	193	195	1.7	1.2
65～69歳	3,074	1,483	1,591	2,429	1,166	1,263	9.1	7.6
65	591	309	282	451	203	248	1.7	1.4
66	702	331	371	459	227	232	2.1	1.4
67	733	371	362	445	195	250	2.2	1.4
68	641	285	356	511	246	265	1.9	1.6
69	407	187	220	563	295	268	1.2	1.8

2 人 口

年 年 齢	平成27年			令和2年			年齢別割合	
	総 数	男	女	総 数	男	女	27年	2年
	人	人	人	人	人	人	%	%
70～74歳	2,533	1,235	1,298	2,920	1,373	1,547	7.5	9.2
70	448	229	219	569	289	280	1.3	1.8
71	536	272	264	673	313	360	1.6	2.1
72	503	246	257	695	341	354	1.5	2.2
73	537	255	282	607	261	346	1.6	1.9
74	509	233	276	376	169	207	1.5	1.2
75～79歳	2,201	926	1,275	2,293	1,082	1,211	6.5	7.2
75	443	196	247	409	204	205	1.3	1.3
76	372	154	218	494	243	251	1.1	1.6
77	465	195	270	456	216	240	1.4	1.4
78	476	205	271	490	224	266	1.4	1.5
79	445	176	269	444	195	249	1.3	1.4
80～84歳	2,117	869	1,248	1,891	756	1,135	6.3	5.9
80	426	193	233	399	166	233	1.3	1.3
81	436	186	250	325	128	197	1.3	1.0
82	422	179	243	395	165	230	1.2	1.2
83	423	159	264	407	167	240	1.3	1.3
84	410	152	258	365	130	235	1.2	1.1
85～89歳	1,564	541	1,023	1,545	559	986	4.6	4.9
85	351	123	228	343	137	206	1.0	1.1
86	330	118	212	324	125	199	1.0	1.0
87	341	127	214	296	112	184	1.0	0.9
88	301	95	206	301	100	201	0.9	0.9
89	241	78	163	281	85	196	0.7	0.9
90～94歳	712	172	540	926	266	660	2.1	2.9
90	215	64	151	235	68	167	0.6	0.7
91	179	42	137	209	61	148	0.5	0.7
92	119	24	95	208	66	142	0.4	0.7
93	109	30	79	152	39	113	0.3	0.5
94	90	12	78	122	32	90	0.3	0.4
95～99歳	205	36	169	263	52	211	0.6	0.8
95	74	10	64	88	20	68	0.2	0.3
96	44	11	33	62	11	51	0.1	0.2
97	38	6	32	52	8	44	0.1	0.2
98	25	5	20	32	8	24	0.1	0.1
99	24	4	20	29	5	24	0.1	0.1
100歳以上	42	8	34	46	5	41	0.1	0.1
不詳	114	69	45	304	190	114	0.3	1.0
再掲								
15歳未満	3,910	2,029	1,881	3,462	1,761	1,701	11.6	11.0
15～64歳	17,349	8,829	8,520	15,767	8,029	7,738	51.5	50.0
65歳以上	12,448	5,270	7,178	12,313	5,259	7,054	36.9	39.0

資料…国勢調査

2 人 口

5 世帯の種類

(令和2年10月1日)

地区別	世帯数	人 口			女100 人に 対し男	一世 帯当 たり 人員	人口密度 (1km ² 当たり)	一 般 世 帯					施設等世帯				
		総 数	男	女				世 帯 数					世 帯 人 員	1世帯当 たり人員	世 帯 数	世帯人員	
								総 数	1 人	2 人	3 人	4 人					5人以上
総 数	13,735	31,846	15,239	16,607	91.8	2.32	91.7	13,699	4,572	4,652	2,163	1,474	838	30,848	2.25	36	998
綾 部	5,103	11,116	5,304	5,812	91.3	2.18	734.7	5,091	1,911	1,653	778	505	244	10,883	2.14	12	233
中 筋	2,431	5,921	2,825	3,096	91.2	2.44	419.6	2,423	785	801	395	274	168	5,566	2.30	8	355
吉 美	810	2,236	1,075	1,161	92.6	2.76	196.3	810	141	275	152	157	85	2,236	2.76	-	-
西八田	803	1,708	844	864	97.7	2.13	101.1	801	338	230	110	73	50	1,694	2.11	2	14
東八田	724	1,575	745	830	89.8	2.18	43.6	724	250	252	126	62	34	1,575	2.18	-	-
山 家	541	1,271	622	649	95.8	2.35	39.0	541	150	197	100	60	34	1,271	2.35	-	-
口上林	252	691	333	358	93.0	2.74	25.5	247	78	107	31	17	14	539	2.18	5	152
豊 里	1,366	3,585	1,727	1,858	92.9	2.62	142.5	1,360	355	474	240	178	113	3,370	2.48	6	215
物 部	566	1,363	670	693	96.7	2.41	83.0	565	146	219	89	74	37	1,357	2.40	1	6
志賀郷	493	1,099	538	561	95.9	2.23	40.9	493	158	191	72	37	35	1,099	2.23	-	-
中上林	443	899	394	505	78.0	2.03	17.5	441	176	168	51	29	17	876	1.99	2	23
奥上林	203	382	162	220	73.6	1.88	5.2	203	84	85	19	8	7	382	1.88	-	-

資料… 令和2年国勢調査

6 地区別人口割合(令和2年10月1日)

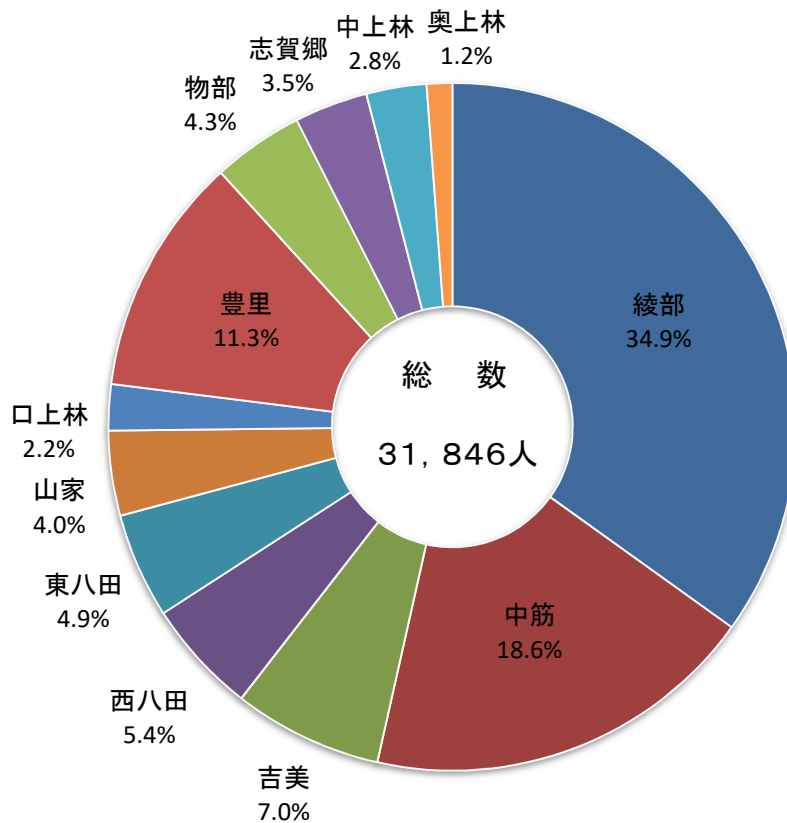

2 人 口

7 人口動態

区 分 年	自然動態			社会動態			婚 姻	離 婚	死 産
	出 生	死 亡	増 減	転 入	転 出	増 減			
平成23年	223	554	△ 331	880	1,008	△ 128	147	60	3
平成24年	228	558	△ 330	959	1,031	△ 72	127	70	3
平成25年	227	561	△ 334	961	1,097	△ 136	137	63	1
平成26年	196	544	△ 348	920	971	△ 51	130	43	4
平成27年	214	525	△ 311	986	1,153	△ 167	138	44	6
平成28年	205	551	△ 346	903	1,011	△ 108	130	50	4
平成29年	218	561	△ 343	950	1,072	△ 122	117	48	1
平成30年	220	506	△ 286	923	973	△ 50	124	48	2
令和元年	160	586	△ 426	920	1,010	△ 90	102	56	5
令和2年	201	499	△ 298	903	968	△ 65	97	48	4

資料提供…市民・国保課

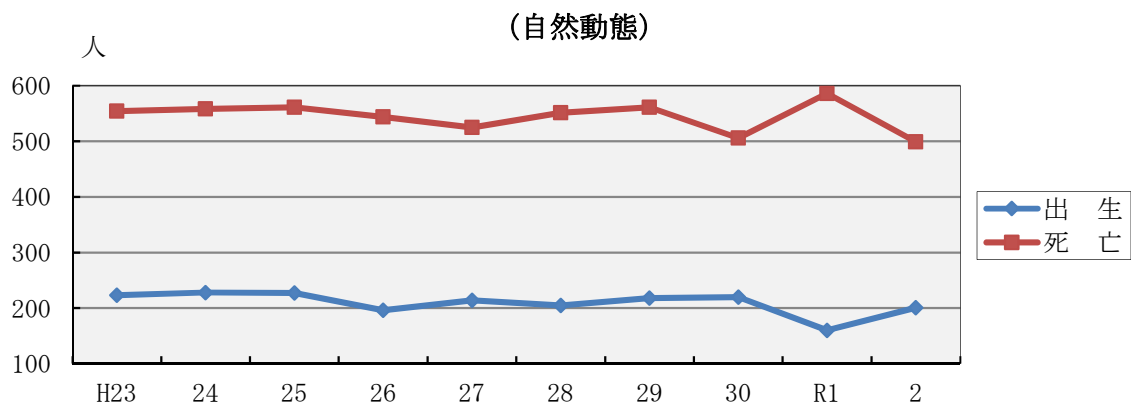
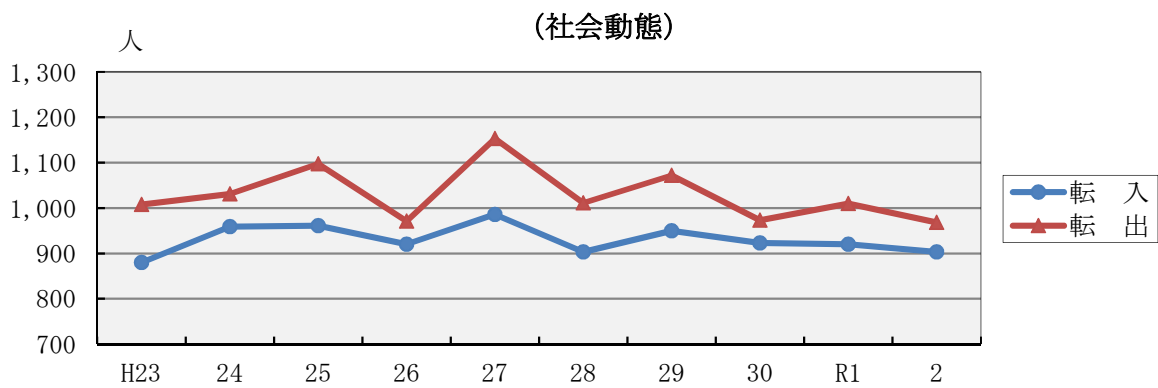

2 人 口

8 市に住んでいる外国人

各年3月末現在

区分	年	平成29年	平成30年	平成31年	令和2年	令和3年
総 数		370	393	426	502	495
韓 国・朝 鮮		68	64	58	57	55
中 国		88	66	65	71	61
ア メ リ カ		6	3	4	3	5
イ ギ リ ス		1	-	-	-	-
タ イ		6	6	6	10	7
インドネシア		7	6	10	8	7
カ ナ ダ		1	2	2	2	2
フ ィ リ ピ ン		37	44	51	58	58
ブ ラ ジ ル		2	2	1	1	1
ペ ル ー		1	-	1	1	1
ボ リ ヴ ィ ア		35	31	28	25	21
ベ ト ナ ム		109	155	180	240	249
カザフスタン		1	1	-	-	-
ネ パ ー ル		2	2	2	5	3
オーストラリア		-	1	2	1	1
台 湾		1	1	1	1	3
ケ ニ ア		1	1	1	1	-
カンボジア		2	2	7	13	12
スリランカ		1	-	-	-	-
南アフリカ		1	-	-	-	-
イ ン ド		-	4	4	-	-
アイルランド		-	1	1	-	-
ニュージーランド		-	1	1	1	1
ド イ ツ		-	-	1	-	-
ミャンマー		-	-	-	3	3
パキスタン		-	-	-	1	5

資料提供…市民・国保課

2 人 口

9 推計人口の推移

基 準 日	総数及び前月との差		男	女	世 帯 数
	人	人			
平成30年1月1日	32,852	△ 24	15,798	17,054	13,766
2月1日	32,785	△ 67	15,768	17,017	13,739
3月1日	32,721	△ 64	15,726	16,995	13,723
4月1日	32,614	△ 107	15,670	16,944	13,724
5月1日	32,624	10	15,675	16,949	13,747
6月1日	32,623	△ 1	15,685	16,938	13,761
7月1日	32,611	△ 12	15,670	16,941	13,776
8月1日	32,612	1	15,674	16,938	13,780
9月1日	32,603	△ 9	15,669	16,934	13,778
10月1日	32,579	△ 24	15,664	16,915	13,773
11月1日	32,565	△ 14	15,666	16,899	13,776
12月1日	32,530	△ 35	15,644	16,886	13,777
平成31年1月1日	32,527	△ 3	15,646	16,881	13,784
2月1日	32,442	△ 85	15,609	16,833	13,752
3月1日	32,390	△ 52	15,577	16,813	13,729
4月1日	32,262	△ 128	15,515	16,747	13,721
令和元年5月1日	32,283	21	15,535	16,748	13,765
6月1日	32,245	△ 38	15,519	16,726	13,753
7月1日	32,232	△ 13	15,510	16,722	13,755
8月1日	32,213	△ 19	15,493	16,720	13,764
9月1日	32,177	△ 36	15,474	16,703	13,758
10月1日	32,164	△ 13	15,455	16,709	13,758
11月1日	32,132	△ 32	15,439	16,693	13,745
12月1日	32,069	△ 63	15,417	16,652	13,728
令和2年1月1日	32,018	△ 51	15,404	16,614	13,715
2月1日	31,983	△ 35	15,370	16,613	13,705
3月1日	31,955	△ 28	15,358	16,597	13,701
4月1日	31,812	△ 143	15,280	16,532	13,684
5月1日	31,797	△ 15	15,272	16,525	13,692
6月1日	31,771	△ 26	15,262	16,509	13,693
7月1日	31,725	△ 46	15,239	16,486	13,688
8月1日	31,712	△ 13	15,236	16,476	13,681
9月1日	31,711	△ 1	15,236	16,475	13,679
10月1日	31,846	135	15,239	16,607	13,735
11月1日	31,822	△ 24	15,224	16,598	13,734
12月1日	31,812	△ 10	15,220	16,592	13,737
令和3年1月1日	31,814	2	15,232	16,582	13,742
2月1日	31,753	△ 61	15,197	16,556	13,734
3月1日	31,694	△ 59	15,176	16,518	13,706
4月1日	31,542	△ 152	15,111	16,431	13,698
5月1日	31,561	19	15,132	16,429	13,740
6月1日	31,502	△ 59	15,097	16,405	13,714
7月1日	31,459	△ 43	15,083	16,376	13,702
8月1日	31,451	△ 8	15,081	16,370	13,701
9月1日	31,453	2	15,084	16,369	13,703

注) 推計人口とは、5年毎に実施される「国勢調査」の総人口を基に、住民基本台帳に記録された方の増減を差し引いて出された数値で、令和2年10月1日の数値は確定値です。

資料提供…総務課

2 人 口

10 住民基本台帳人口の推移

基 準 日	総数及び前月との差		男	女	世 帯 数
	人	人	人	人	世帯
平成30年1月末	33,979	△ 67	16,323	17,656	15,711
2月末	33,915	△ 64	16,281	17,634	15,695
3月末	33,808	△ 107	16,225	17,583	15,696
4月末	33,818	10	16,230	17,588	15,719
5月末	33,817	△ 1	16,240	17,577	15,733
6月末	33,805	△ 12	16,225	17,580	15,748
7月末	33,806	1	16,229	17,577	15,752
8月末	33,797	△ 9	16,224	17,573	15,750
9月末	33,773	△ 24	16,219	17,554	15,745
10月末	33,759	△ 14	16,221	17,538	15,748
11月末	33,724	△ 35	16,199	17,525	15,749
12月末	33,721	△ 3	16,201	17,520	15,756
平成31年1月末	33,636	△ 85	16,164	17,472	15,724
2月末	33,584	△ 52	16,132	17,452	15,701
3月末	33,456	△ 128	16,070	17,386	15,693
4月末	33,477	21	16,090	17,387	15,737
令和元年5月末	33,439	△ 38	16,074	17,365	15,725
6月末	33,426	△ 13	16,065	17,361	15,727
7月末	33,407	△ 19	16,048	17,359	15,736
8月末	33,371	△ 36	16,029	17,342	15,730
9月末	33,358	△ 13	16,010	17,348	15,730
10月末	33,326	△ 32	15,994	17,332	15,717
11月末	33,263	△ 63	15,972	17,291	15,700
12月末	33,212	△ 51	15,959	17,253	15,687
令和2年1月末	33,177	△ 35	15,925	17,252	15,677
2月末	33,149	△ 28	15,913	17,236	15,673
3月末	33,006	△ 143	15,835	17,171	15,656
4月末	32,991	△ 15	15,827	17,164	15,664
5月末	32,965	△ 26	15,817	17,148	15,665
6月末	32,919	△ 46	15,794	17,125	15,660
7月末	32,906	△ 13	15,791	17,115	15,653
8月末	32,905	△ 1	15,791	17,114	15,651
9月末	32,883	△ 22	15,773	17,110	15,649
10月末	32,859	△ 24	15,758	17,101	15,648
11月末	32,849	△ 10	15,754	17,095	15,651
12月末	32,851	2	15,766	17,085	15,656
令和3年1月末	32,790	△ 61	15,731	17,059	15,648
2月末	32,731	△ 59	15,710	17,021	15,620
3月末	32,579	△ 152	15,645	16,934	15,612
4月末	32,598	19	15,666	16,932	15,654
5月末	32,539	△ 59	15,631	16,908	15,628
6月末	32,496	△ 43	15,617	16,879	15,616
7月末	32,488	△ 8	15,615	16,873	15,615
8月末	32,490	2	15,618	16,872	15,617
9月末	32,493	3	15,624	16,869	15,618

注) 住民基本台帳人口とは、綾部市の住民基本台帳に記録されている人口のことをいいます。

資料提供…市民・国保課

2 人 口

11 自治会区域内別住民基本台帳人口

各年3月末現在

地 区	令和2年				令和3年			
	世帯数 <small>世帯</small>	人口 <small>人</small>	男 <small>人</small>	女 <small>人</small>	世帯数 <small>世帯</small>	人口 <small>人</small>	男 <small>人</small>	女 <small>人</small>
総 数	15,656	33,006	15,835	17,171	15,612	32,579	15,645	16,934
綾 部 地 区	5,495	11,459	5,442	6,017	5,511	11,362	5,388	5,974
東 本 町	78	138	77	61	84	138	75	63
西 本 町	32	77	36	41	31	76	34	42
南 西 町	46	80	36	44	45	80	36	44
北 西 町	75	151	74	77	75	147	72	75
広 小 路	38	84	42	42	38	85	44	41
西 新 町	33	66	31	35	31	62	32	30
新 広 小 路	49	96	48	48	48	94	47	47
駅 前 町	72	131	63	68	72	132	59	73
相 生 町	32	53	24	29	28	53	23	30
幸 通 町	97	175	93	82	98	166	79	87
若 松 町	101	217	101	116	99	211	100	111
上 町	61	131	63	68	62	131	62	69
並 松 町	70	164	76	88	70	163	78	85
川 糸 町	94	190	92	98	94	199	97	102
新 宮 町	53	97	38	59	57	105	45	60
上 野 町	268	525	249	276	264	536	256	280
新 町	51	107	47	60	51	104	45	59
田 町	52	92	37	55	52	93	37	56
月 見 町	55	112	47	65	56	109	46	63
中 ノ 町	75	159	77	82	77	154	74	80
天 神 町	64	122	48	74	64	128	54	74
本 町 四 丁 目	55	111	52	59	53	105	51	54
本 町 五、六 丁 目	49	117	52	65	48	117	54	63
本 町 七 丁 目	47	93	48	45	49	97	46	51
本 町 八 丁 目	22	43	21	22	21	39	19	20
東 神 宮 寺	114	215	107	108	116	217	105	112
西 神 宮 寺	144	292	139	153	147	288	139	149
井 倉 町	414	818	417	401	437	828	418	410
宮 代 町	123	201	88	113	124	201	86	115
青 野 町	714	1,661	805	856	701	1,621	779	842
綾 中 町	153	326	141	185	156	336	143	193
味 方 町	512	1,099	541	558	517	1,100	545	555
野 田 町	40	78	42	36	37	76	42	34
寺 町 東	96	190	87	103	91	184	84	100
田 野 町	211	476	236	240	208	461	228	233
グ ラ ン プ ル ー	103	176	100	76	114	192	111	81
明 知 町	77	135	54	81	74	126	52	74
中 神 宮 寺	218	402	182	220	215	393	173	220
寺 町 西	310	712	337	375	305	687	329	358
紫 水 ケ 丘	264	612	282	330	267	611	285	326
西 町 団 地	114	243	99	144	115	236	96	140
弥 生 団 地	65	152	80	72	71	160	86	74
上 野 団 地	65	143	56	87	63	141	55	86
綾 部 合 同 宿 舎	16	25	16	9	12	20	12	8
井 倉 新 町 団 地	73	172	61	111	74	160	55	105

2 人 口

各年3月末現在

地 区	令和2年				令和3年			
	世帯数	人口	男	女	世帯数	人口	男	女
中 筋 地 区	2,613	5,760	2,820	2,940	2,626	5,725	2,793	2,932
岡 町	234	468	235	233	238	477	239	238
延 町	130	281	129	152	131	285	132	153
上 延 町	555	1,301	633	668	550	1,286	618	668
高 津 町	447	995	485	510	448	971	473	498
安 場 町	83	167	83	84	82	164	80	84
鳥 ヶ 坪	109	249	122	127	115	263	127	136
夕 陽 ヶ 丘	338	656	325	331	334	639	318	321
大 島 町 東	237	517	242	275	229	497	233	264
大 島 町 中	257	595	306	289	261	604	314	290
大 島 町 西	223	531	260	271	238	539	259	280
吉 美 地 区	940	2,439	1,196	1,243	939	2,403	1,173	1,230
有 岡 町	120	292	139	153	122	283	131	152
里 町	168	355	154	201	171	350	154	196
多 田 町	103	224	112	112	103	221	110	111
高 倉 町	41	98	50	48	39	96	46	50
小 呂 町	48	98	43	55	48	95	41	54
星 原 町	32	67	27	40	30	64	26	38
桜が丘一丁目	218	646	331	315	217	635	325	310
桜が丘二丁目	209	658	339	319	208	658	339	319
桜が丘三丁目	1	1	1	0	1	1	1	0
西 八 田 地 区	866	1,761	876	885	851	1,732	864	868
上 八 田	98	205	98	107	96	194	94	100
七 百 石	119	269	131	138	116	248	119	129
中 筋 安	109	220	100	120	107	218	100	118
岡 安 垣	73	149	77	72	72	146	77	69
渕 八 田	196	434	216	218	196	448	221	227
下 八 田	271	484	254	230	264	478	253	225
東 八 田 地 区	875	1,725	813	912	866	1,694	800	894
中 山 寺	34	58	32	26	35	58	32	26
安 国 寺	72	153	74	79	73	152	72	80
鐘 鋳 場	33	68	35	33	31	63	34	29
上 町	24	56	28	28	24	55	27	28
中 町	42	75	34	41	39	71	32	39
新 町	17	42	23	19	16	41	22	19
内 谷	21	62	33	29	21	61	32	29
高 槻	58	117	53	64	58	117	53	64
大 石	53	101	45	56	53	104	45	59
延 近	45	99	49	50	43	95	48	47
門	26	48	19	29	25	46	20	26
久 保	14	26	15	11	14	25	15	10
施 福 寺	26	46	20	26	23	42	19	23
小 嶋	28	53	28	25	29	52	27	25
鳥 居 野	96	227	100	127	94	219	95	124

2 人 口

各年3月末現在

地 区	令和2年				令和3年			
	世帯数	人口	男	女	世帯数	人口	男	女
野 瀬	17	25	9	16	19	28	10	18
下 村	37	66	31	35	37	65	31	34
中 川 原	26	47	21	26	27	51	23	28
大 又	8	13	5	8	10	15	6	9
見 内	23	40	20	20	23	40	20	20
黒 谷	50	90	46	44	51	88	46	42
八 代	10	14	8	6	9	12	7	5
愛 宕	36	55	27	28	37	55	27	28
大 野	79	144	58	86	75	139	57	82
山 家 地 区	641	1,386	667	719	635	1,352	660	692
戸 奈 瀬 町	37	94	46	48	38	88	44	44
釜 輪 町	30	56	25	31	31	56	24	32
広 瀬 町	50	109	54	55	50	105	51	54
橋 上 町	21	38	19	19	21	36	18	18
旭 町	31	63	30	33	30	62	29	33
東 山 町	97	200	98	102	95	196	99	97
鷹 栖 町	111	261	127	134	111	255	126	129
西 原 町	83	186	86	100	76	175	85	90
和 木 町	36	81	39	42	37	83	41	42
下 原 町	72	148	67	81	73	149	68	81
上 原 町	52	103	51	52	53	102	51	51
下 替 地 町	21	47	25	22	20	45	24	21
口 上 林 地 区	312	587	281	306	318	586	278	308
十 倉 志 茂 町	35	69	35	34	33	66	32	34
十 倉 中 町	28	56	22	34	33	59	22	37
十 倉 名 畑 町	61	111	51	60	63	114	55	59
十 倉 向 町	25	54	27	27	24	52	25	27
井 根 町	25	44	22	22	25	43	22	21
武 吉 町	60	97	49	48	63	98	49	49
佃 町	41	85	43	42	41	82	42	40
忠 町	37	71	32	39	36	72	31	41
豊 里 地 区	1,606	3,616	1,771	1,845	1,596	3,545	1,742	1,803
上 位 田	98	205	102	103	97	199	99	100
中 位 田	54	111	51	60	54	109	49	60
下 位 田	95	181	83	98	94	177	81	96
岡 倉	30	73	38	35	32	78	42	36
栗 上	109	246	123	123	108	243	120	123
栗 橋	76	173	80	93	74	167	75	92
栗 町	137	314	153	161	137	306	148	158
栗 揚	144	347	161	186	142	342	159	183
豊 里	85	208	101	107	82	203	101	102
館	94	205	104	101	97	214	112	102
今 田	29	74	38	36	29	72	36	36
大 畠	46	108	53	55	48	107	52	55

2 人 口

各年3月末現在

地 区	令和2年				令和3年			
	世帯数	人口	男	女	世帯数	人口	男	女
小 鍛 西	81	169	87	82	80	162	83	79
鍛 治 屋	87	182	87	95	87	180	88	92
中	46	100	54	46	45	97	53	44
日 本 向	32	68	37	31	33	69	38	31
小 湯 奥	32	70	32	38	30	66	31	35
石 私 貝	32	69	29	40	32	67	29	38
私 旭 殿	25	73	37	36	25	71	35	36
旭 高 原	31	81	39	42	30	77	37	40
高 市 東	26	51	26	25	25	47	22	25
市 丘	66	144	74	70	65	141	74	67
ヶ 谷	81	183	90	93	78	175	90	85
高 谷	70	181	92	89	72	176	88	88
物 部 地 区	691	1,443	698	745	690	1,430	695	735
下 市	126	271	128	143	127	273	128	145
上 市	71	157	80	77	70	152	78	74
須 波	65	131	64	67	64	127	62	65
岸 伎	67	147	75	72	68	145	74	71
新 田	131	257	123	134	133	263	129	134
西 庄	123	259	122	137	122	256	120	136
白 道 坂	108	221	106	115	106	214	104	110
志 賀 郷 地 区	587	1,180	565	615	586	1,159	565	594
志 賀 郷	125	241	118	123	125	240	120	120
志 賀 田	35	76	39	37	33	70	36	34
向 賀	72	147	73	74	71	143	71	72
篠 田 町	60	124	55	69	57	120	54	66
別 所	41	87	35	52	44	92	40	52
内 久 井	23	33	15	18	24	34	14	20
金 河 内	36	65	31	34	38	68	33	35
坊 口	35	77	38	39	36	73	36	37
仁 和	47	97	46	51	49	96	45	51
西 方	113	233	115	118	109	223	116	107
中 上 林 地 区	546	985	430	555	534	949	417	532
第 一 区	73	131	54	77	69	128	56	72
浅 原	12	21	9	12	12	20	8	12
真 野	27	54	27	27	28	55	27	28
小 田	25	46	20	26	22	42	20	22
引 地	27	51	21	30	27	48	21	27
西 屋	22	48	19	29	21	46	19	27
神 谷	14	29	14	15	14	28	14	14
寺 町	16	26	15	11	17	28	16	12
日 置 谷	24	41	18	23	24	39	17	22
殿 谷	15	20	8	12	14	20	9	11
片 山	23	51	23	28	22	49	23	26
石 橋	25	48	22	26	25	46	21	25

2 人 口

各年3月末現在

地 区	令和2年				令和3年			
	世帯数	人口	男	女	世帯数	人口	男	女
馬場	16	24	9	15	16	22	7	15
山田	11	18	7	11	11	18	7	11
竹原	17	27	11	16	18	28	10	18
瀬尾 谷	5	7	2	5	5	7	2	5
大町	38	69	28	41	38	65	24	41
弓削	21	33	12	21	21	32	11	21
遊里	34	64	31	33	32	63	32	31
清志	23	40	18	22	22	34	15	19
睦水	18	32	14	18	16	29	12	17
辻 梨	13	27	11	16	14	26	11	15
水市 之 梨	12	20	8	12	12	19	7	12
市 志 瀬	24	40	19	21	24	40	19	21
市 志	11	18	10	8	10	17	9	8
奥上林区	253	427	176	251	245	418	177	241
長野	14	23	7	16	15	25	8	17
志古 田	14	25	9	16	14	24	9	15
山内	21	37	16	21	20	36	17	19
鳥垣	26	52	26	26	27	55	27	28
草壁	24	37	12	25	22	35	12	23
古屋	X	X	X	X	X	X	X	X
有安	38	63	28	35	36	64	31	33
川原	14	29	13	16	14	29	13	16
小仲	27	51	22	29	27	49	22	27
八代	13	20	8	12	11	18	8	10
古和 木	22	28	9	19	20	23	6	17
光野	17	24	10	14	17	24	10	14
市 柄	6	10	3	7	6	10	3	7
大 茅	6	11	6	5	6	10	5	5
市 唐	11	17	7	10	10	16	6	10
準 世 帯	231	238	100	138	215	224	93	131

注) 秘匿対象地域は隣接する自治会に合算しています。

資料提供…市民・国保課



2 人 口

12 年齢別(各歳)・男女別住民基本台帳人口 (令和3年3月末現在)

区 分	総 数	男	女
総 数	32,579	15,645	16,934
0～4歳	1,032	534	498
0	180	89	91
1	180	89	91
2	229	118	111
3	219	122	97
4	224	116	108
5～9歳	1,117	559	558
5	213	105	108
6	219	101	118
7	208	116	92
8	252	131	121
9	225	106	119
10～14歳	1,343	689	654
10	269	132	137
11	254	135	119
12	261	130	131
13	268	135	133
14	291	157	134
15～19歳	1,410	740	670
15	291	154	137
16	269	143	126
17	293	163	130
18	268	138	130
19	289	142	147
20～24歳	1,378	723	655
20	308	160	148
21	306	163	143
22	282	140	142
23	229	123	106
24	253	137	116

区 分	総 数	男	女
25～29歳	1,168	606	562
25	240	123	117
26	222	109	113
27	211	128	83
28	255	129	126
29	240	117	123
30～34歳	1,350	700	650
30	228	127	101
31	252	125	127
32	275	144	131
33	288	143	145
34	307	161	146
35～39歳	1,487	786	701
35	321	163	158
36	256	130	126
37	308	167	141
38	301	163	138
39	301	163	138
40～44歳	1,813	927	886
40	311	169	142
41	329	169	160
42	389	186	203
43	389	198	191
44	395	205	190
45～49歳	2,333	1,185	1,148
45	430	214	216
46	429	197	232
47	472	252	220
48	517	280	237
49	485	242	243

2 人 口

区 分	総 数	男	女
	人	人	人
50～54歳	2,045	1,042	1,003
50	433	236	197
51	443	222	221
52	440	226	214
53	393	195	198
54	336	163	173
55～59歳	1,775	904	871
55	344	180	164
56	338	156	182
57	337	164	173
58	394	219	175
59	362	185	177
60～64歳	1,987	968	1,019
60	363	177	186
61	393	200	193
62	452	213	239
63	380	173	207
64	399	205	194
65～69歳	2,331	1,108	1,223
65	434	202	232
66	431	207	224
67	487	220	267
68	444	214	230
69	535	265	270
70～74歳	3,067	1,446	1,621
70	588	304	284
71	615	294	321
72	685	320	365
73	646	306	340
74	533	222	311

区 分	総 数	男	女
	人	人	人
75～79歳	2,224	1,055	1,169
75	367	183	184
76	452	231	221
77	452	209	243
78	471	202	269
79	482	230	252
80～84歳	1,889	771	1,118
80	432	192	240
81	349	139	210
82	337	128	209
83	404	172	232
84	367	140	227
85～89歳	1,545	565	980
85	344	120	224
86	314	141	173
87	331	121	210
88	269	86	183
89	287	97	190
90～94歳	940	264	676
90	251	65	186
91	206	58	148
92	193	62	131
93	161	47	114
94	129	32	97
95～99歳	297	67	230
95	100	28	72
96	88	22	66
97	49	6	43
98	33	5	28
99	27	6	21
100歳以上	48	6	42

資料提供…市民・国保課

2 人 口

13 産業大分類別15歳以上就業人口（各年10月1日現在）

年 区 分	平成7年			平成12年			年 区 分	平成17年		
	総数	男	女	総数	男	女		総数	男	女
総 数	22,171	12,500	9,671	20,242	11,510	8,732	総 数	19,161	10,867	8,294
第1次産業	3,840	2,082	1,758	2,618	1,505	1,113	第1次産業	2,319	1,360	959
農業	3,743	1,996	1,747	2,554	1,453	1,101	農業	2,298	1,339	959
林業	92	82	10	57	47	10	林業	17	17	-
漁業	5	4	1	7	5	2	漁業	4	4	-
第2次産業	8,548	5,059	3,489	7,605	4,743	2,862	第2次産業	6,516	4,233	2,283
鉱業	4	4	-	4	4	-	鉱業	-	-	-
建設業	2,066	1,755	311	1,950	1,644	306	建設業	1,582	1,344	238
製造業	6,478	3,300	3,178	5,651	3,095	2,556	製造業	4,934	2,889	2,045
第3次産業	9,725	5,332	4,393	9,904	5,207	4,697	第3次産業	10,023	5,105	4,918
電気・ガス・熱供給・水道業	61	53	8	81	75	6	電気・ガス・熱供給・水道業	70	63	7
運輸・通信業	894	787	107	913	786	127	情報通信業	86	65	21
卸売・小売業、飲食店	3,227	1,598	1,629	3,251	1,574	1,677	運輸業	716	597	119
金融・保険業	349	152	197	334	159	175	卸・小売業	2,450	1,229	1,221
不動産業	60	40	20	53	31	22	金融・保険業	221	104	117
サービス業	4,440	2,163	2,277	4,581	2,047	2,534	不動産業	78	51	27
公務 (他に分類されないもの)	694	539	155	691	535	156	飲食店・宿泊	676	229	447
							医療・福祉	1,710	373	1,337
							教育・学習	757	323	434
							複合サービス	361	251	110
							サービス(他)	2,200	1,275	925
							公務 (他に分類されないもの)	698	545	153
分類不能の産業	58	27	31	115	55	60	分類不能の産業	303	169	134
再 掲							再 掲			
第1次産業(%)	17.4	16.7	18.2	13.0	13.1	12.8	第1次産業(%)	12.3	12.7	11.8
第2次産業(%)	38.7	40.6	36.2	37.8	41.4	33.0	第2次産業(%)	34.6	39.6	28.0
第3次産業(%)	44.0	42.7	45.6	49.2	45.5	54.2	第3次産業(%)	53.1	47.7	60.3

注)割合は「分類不能の産業」を除いて算出

2 人 口

区 分	平成22年			平成27年		
	総 数	男	女	総 数	男	女
総 数	16,750	9,396	7,354	16,211	9,070	7,141
第1次産業	1,463	956	507	1,481	943	538
農業、林業	1,461	955	506	1,477	941	536
漁業	2	1	1	4	2	2
第2次産業	5,212	3,438	1,774	4,932	3,415	1,517
鉱業、採石業、 砂利採取業	3	3	-	8	6	2
建設業	1,170	972	198	1,133	945	188
製造業	4,039	2,463	1,576	3,791	2,464	1,327
第3次産業	9,548	4,702	4,846	9,522	4,550	4,972
電気・ガス・熱供 給・水道業	74	65	9	81	69	12
情報通信業	111	73	38	94	64	30
運輸業、郵便業	707	562	145	716	552	164
卸売業、小売業	2,199	1,112	1,087	2,005	980	1,025
金融業、保険業	238	102	136	213	80	133
不動産業、 物品賃貸業	119	75	44	133	76	57
学術研究、専門・ 技術サービス業	403	257	146	341	237	104
宿泊業、飲食 サービス業	684	251	433	658	239	419
生活関連サービ ス業、娯楽業	518	227	291	495	193	302
教育、学習支援業	700	297	403	666	269	397
医療、福祉	1,984	457	1,527	2,193	535	1,658
複合サービス事業	219	130	89	241	151	90
サービス業 (他に分類されないもの)	945	624	321	1,086	691	395
公務(他に分類され ないものを除く)	647	470	177	600	414	186
分類不能の産業	527	300	227	276	162	114
再 掲						
第1次産業(%)	9.0	10.5	7.1	9.3	10.6	7.7
第2次産業(%)	32.1	37.8	24.9	31.0	38.3	21.6
第3次産業(%)	58.9	51.7	68.0	59.8	51.1	70.8

資料…国勢調査

2 人 口

14 常住地又は従業地・通学地による年齢(5歳階級), 男女別人口及び15歳以上就業者数 (平成27年10月1日現在)

男女、年齢 (5歳階級)	常住地による人口							常住地による		
	総数 (夜間人口)	従業も通学 もしていない	自宅で 従業	自宅外の自 市区町村で 従業・通学	自市内他 区で従業・ 通学	府内他市区 町村で従 業・通学	他県で従 業・通学	総数	自宅で従業	自宅外の自 市区町村で 従業
総数	33,821	13,684	2,410	12,171	-	4,560	291	16,211	2,410	9,287
15歳未満	3,910	1,599	-	2,217	-	26	1	-	-	-
15～19歳	1,437	42	3	758	-	573	23	179	3	116
20～24歳	874	125	16	408	-	253	26	642	16	387
25～29歳	1,285	158	32	695	-	329	16	1,097	32	693
30～34歳	1,428	225	44	703	-	373	20	1,177	44	703
35～39歳	1,810	240	80	924	-	486	23	1,547	80	923
40～44歳	2,275	254	112	1,227	-	594	42	1,999	112	1,226
45～49歳	1,953	239	132	1,063	-	428	42	1,700	132	1,063
50～54歳	1,781	225	116	953	-	432	22	1,542	116	953
55～59歳	2,015	332	180	992	-	455	24	1,674	180	992
60～64歳	2,491	857	236	966	-	381	26	1,622	236	966
65～69歳	3,074	1,695	426	743	-	158	20	1,369	426	743
70～74歳	2,533	1,720	389	344	-	54	3	805	389	344
75～79歳	2,201	1,734	318	119	-	15	3	463	318	119
80～84歳	2,117	1,842	227	39	-	2	-	270	227	39
85歳以上	2,523	2,397	99	20	-	1	-	125	99	20
男	16,197	5,041	1,395	6,146	-	2,973	229	9,070	1,395	4,642
15歳未満	2,029	829	-	1,149	-	15	1	-	-	-
15～19歳	775	24	1	389	-	329	10	89	1	55
20～24歳	461	58	7	225	-	138	10	349	7	208
25～29歳	687	45	21	384	-	199	13	625	21	382
30～34歳	746	57	26	368	-	239	15	673	26	368
35～39歳	918	56	43	449	-	314	21	851	43	448
40～44歳	1,145	51	63	576	-	390	39	1,082	63	575
45～49歳	989	64	76	502	-	278	38	916	76	502
50～54歳	911	60	73	460	-	276	19	841	73	460
55～59歳	983	90	94	442	-	314	22	888	94	442
60～64歳	1,214	276	136	468	-	297	23	933	136	468
65～69歳	1,483	678	247	393	-	127	15	797	247	393
70～74歳	1,235	736	214	230	-	43	1	495	214	230
75～79歳	926	644	182	77	-	12	2	280	182	77
80～84歳	869	694	149	23	-	1	-	174	149	23
85歳以上	757	679	63	11	-	1	-	77	63	11
女	17,624	8,643	1,015	6,025	-	1,587	62	7,141	1,015	4,645
15歳未満	1,881	770	-	1,068	-	11	-	-	-	-
15～19歳	662	18	2	369	-	244	13	90	2	61
20～24歳	413	67	9	183	-	115	16	293	9	179
25～29歳	598	113	11	311	-	130	3	472	11	311
30～34歳	682	168	18	335	-	134	5	504	18	335
35～39歳	892	184	37	475	-	172	2	696	37	475
40～44歳	1,130	203	49	651	-	204	3	917	49	651
45～49歳	964	175	56	561	-	150	4	784	56	561
50～54歳	870	165	43	493	-	156	3	701	43	493
55～59歳	1,032	242	86	550	-	141	2	786	86	550
60～64歳	1,277	581	100	498	-	84	3	689	100	498
65～69歳	1,591	1,017	179	350	-	31	5	572	179	350
70～74歳	1,298	984	175	114	-	11	2	310	175	114
75～79歳	1,275	1,090	136	42	-	3	1	183	136	42
80～84歳	1,248	1,148	78	16	-	1	-	96	78	16
85歳以上	1,766	1,718	36	9	-	-	-	48	36	9

注) 総数には、労働力状態が「不詳」を含む。

2 人 口

就 業 者 数		従 業 地 ・ 通 学 地 に よ る 人 口				従 業 地 に よ る 就 業 者 数			
府内他市区 町村で従業	他県で従業	総 数 (昼間人口)	うち自市 内他区に 常住	うち府内他 市区町村に 常住	うち他県 に常住	総 数	うち自市 内他区に 常住	うち府内他 市区町村に 常住	うち他県に 常住
人	人	人	人	人	人	人	人	人	人
3,969	246	34,822	-	5,427	425	17,423	-	5,030	397
-	-	3,891	-	6	2	-	-	-	-
58	-	1,315	-	459	15	203	-	78	4
213	7	961	-	341	25	768	-	333	13
328	14	1,446	-	480	26	1,258	-	479	24
370	20	1,622	-	564	23	1,373	-	563	23
483	23	1,919	-	587	31	1,659	-	587	31
593	42	2,432	-	752	41	2,156	-	752	40
428	42	2,202	-	648	71	1,949	-	648	71
432	22	1,929	-	523	79	1,690	-	523	79
455	24	2,057	-	470	51	1,716	-	470	51
380	26	2,484	-	362	38	1,616	-	362	38
157	20	3,094	-	181	17	1,390	-	181	17
54	3	2,520	-	42	2	792	-	42	2
15	3	2,193	-	8	2	455	-	8	2
2	-	2,120	-	3	2	273	-	3	2
1	-	2,523	-	1	-	125	-	1	-
2,639	209	16,735	-	3,381	359	9,784	-	3,221	341
-	-	2,018	-	4	1	-	-	-	-
31	-	635	-	189	10	104	-	43	3
122	2	540	-	210	17	436	-	202	9
198	12	799	-	306	18	737	-	305	17
237	15	843	-	331	20	771	-	330	20
314	21	987	-	382	22	920	-	382	22
389	39	1,221	-	468	37	1,158	-	468	36
278	38	1,163	-	427	63	1,090	-	427	63
276	19	1,017	-	331	70	947	-	331	70
314	22	995	-	303	45	900	-	303	45
297	23	1,184	-	256	34	903	-	256	34
126	15	1,487	-	130	16	802	-	130	16
43	1	1,228	-	35	2	488	-	35	2
12	2	921	-	7	2	275	-	7	2
1	-	872	-	2	2	177	-	2	2
1	-	756	-	-	-	76	-	-	-
1,330	37	18,087	-	2,046	66	7,639	-	1,809	56
-	-	1,873	-	2	1	-	-	-	-
27	-	680	-	270	5	99	-	35	1
91	5	421	-	131	8	332	-	131	4
130	2	647	-	174	8	521	-	174	7
133	5	779	-	233	3	602	-	233	3
169	2	932	-	205	9	739	-	205	9
204	3	1,211	-	284	4	998	-	284	4
150	4	1,039	-	221	8	859	-	221	8
156	3	912	-	192	9	743	-	192	9
141	2	1,062	-	167	6	816	-	167	6
83	3	1,300	-	106	4	713	-	106	4
31	5	1,607	-	51	1	588	-	51	1
11	2	1,292	-	7	-	304	-	7	-
3	1	1,272	-	1	-	180	-	1	-
1	-	1,248	-	1	-	96	-	1	-
-	-	1,767	-	1	-	49	-	1	-

資料…国勢調査

2 人 口

15 従業上の地位

平成27年10月1日現在

産 業 分 類	総 数	雇 用 者		役 員		自 営 業 主 (家 庭 内 職 者 含 む)		家 族 従 事 者	
		男	女	男	女	男	女	男	女
総 数	16,211	6,537	5,750	513	148	1,737	468	144	683
農 業 、 林 業	1,477	101	61	20	-	756	80	63	394
漁 業	4	-	1	-	-	2	-	-	1
鉱業、採石業、砂利採取業	8	6	1	-	1	-	-	-	-
建 設 業	1,133	564	128	125	35	234	2	17	23
製 造 業	3,791	2,229	1,194	114	26	108	72	4	27
電気・ガス・熱供給・水道業	81	66	12	2	-	-	-	-	-
情報通信業	94	47	27	7	-	10	3	-	-
運輸業、郵便業	716	507	154	17	3	17	1	1	4
卸売業、小売業	2,005	697	831	91	51	161	52	27	87
金融業、保険業	213	70	129	5	1	5	2	-	-
不動産業、物品賃貸業	133	42	46	22	8	12	3	-	-
学術研究、専門・技術サービス業	341	164	87	20	4	51	6	1	7
宿泊業、飲食サービス業	658	123	287	11	3	89	63	14	63
生活関連サービス業、娯楽業	495	127	210	10	3	51	56	5	33
教育、学習支援業	666	248	359	1	-	18	34	1	4
医 療 、 福 祉	2,193	470	1,606	14	9	44	7	3	25
複合サービス事業	241	147	88	3	-	1	1	-	1
サービス業(他に分類されないもの)	1,086	470	305	50	4	161	73	7	12
公務(他に分類されるものを除く)	600	414	186	-	-	-	-	-	-
分類不能の産業	276	45	38	1	-	17	13	1	2

注) 総数に従業上の地位「不詳」を含む。

資料…国勢調査

3 财政

3 財 政

1 決算額の推移

区分 年度	一 般 会 計 決 算 額		特 別 会 計 決 算 額		地方交付税額
	歳 入	歳 出	歳 入	歳 出	
	千円	千円	千円	千円	千円
平成13年度	17,358,877	17,210,468	14,139,597	13,869,945	5,276,847
平成14年度	16,623,094	16,455,223	14,065,230	13,891,027	5,094,911
平成15年度	17,123,008	17,048,052	14,061,096	13,982,323	4,937,809
平成16年度	15,864,832	15,778,744	13,922,733	13,835,109	4,619,505
平成17年度	15,997,279	15,803,353	13,687,671	13,650,067	4,577,523
平成18年度	15,366,549	15,260,262	13,824,719	13,708,958	4,120,217
平成19年度	14,535,299	14,490,361	15,212,217	15,131,038	3,776,062
平成20年度	14,863,718	14,761,080	11,255,667	11,185,829	4,166,733
平成21年度	16,058,732	15,826,685	10,754,259	10,739,108	4,363,125
平成22年度	16,725,722	16,512,646	10,438,069	10,400,076	4,743,294
平成23年度	16,020,012	15,856,642	11,140,685	11,026,130	4,791,451
平成24年度	17,601,973	17,480,132	11,704,894	11,631,263	4,846,059
平成25年度	17,933,506	17,777,010	11,895,344	11,791,619	4,831,156
平成26年度	18,526,593	18,381,017	12,473,115	12,411,778	4,754,803
平成27年度	16,767,772	16,725,671	12,773,071	12,617,753	4,743,317
平成28年度	16,801,309	16,746,154	13,108,792	12,839,883	4,592,735
平成29年度	17,101,860	17,077,287	13,285,872	13,091,090	4,531,306
平成30年度	16,788,586	16,755,221	12,406,688	12,031,308	4,514,609
令和元年度	17,280,250	17,242,649	9,302,619	9,183,470	4,490,213
令和2年度	20,561,911	20,497,857	8,891,430	8,833,925	4,713,348

資料提供…財政課

3 財 政

2 財政状況(普通会計)

(単位:千円、%)

区 分	平成28年度	平成29年度	平成30年度	令和元年度	令和2年度
歳 入 総 額	16,829,216	17,128,443	16,806,654	17,296,936	20,589,483
歳 出 総 額	16,772,499	17,102,584	16,772,869	17,257,469	20,525,429
歳入・歳出差引	56,717	25,859	33,785	39,467	64,054
翌年度繰越財源	47,261	14,195	14,753	12,823	25,306
実質収支額	9,456	11,664	19,032	26,644	38,748
単年度収支額	2,547	2,208	7,368	7,612	12,104
積 立 金	6,622	8,105	10,502	48,763	94,823
繰上償還金	-	-	-	9,561	0
積立金とりくずし額	236,000	290,000	-	0	0
実質単年度収支額	△ 226,831	△ 279,687	17,870	65,936	106,927
基準財政需要額	7,971,587	7,948,502	7,925,983	8,017,127	8,317,710
基準財政収入額	3,956,181	4,013,275	4,100,673	4,147,148	4,184,099
標準財政規模	9,557,701	9,587,541	9,567,850	9,592,032	9,837,425
財政力指数	0.485	0.496	0.506	0.513	0.512
経常収支比率	88.5	94.1	91.7	93.5	93.5

資料提供…財政課

3 性質別歳出決算額の推移(普通会計)

(単位:千円)

区 分	平成28年度	平成29年度	平成30年度	令和元年度	令和2年度
総 額	16,772,499	17,102,584	16,772,869	17,257,469	20,525,429
人 件 費	3,205,352	3,346,410	3,307,995	3,267,099	3,425,811
物 件 費	2,441,753	2,399,428	2,532,181	2,504,697	2,834,330
扶 助 費	3,104,705	3,110,927	3,154,427	3,169,392	3,308,747
維持補修費	82,345	95,396	79,050	90,139	98,965
補助費等	1,121,810	1,126,947	1,014,455	1,883,855	5,421,673
普通建設事業費	2,248,973	2,492,300	1,535,364	1,179,922	1,606,205
災害復旧費	152,823	147,497	857,247	1,158,344	109,925
積 立 金	251,068	291,008	327,808	884,878	567,403
投資・出資・貸付金	113,295	86,780	83,483	168,304	245,984
繰 出 金	2,590,215	2,615,338	2,593,772	1,669,009	1,646,701
公 債 費	1,460,160	1,390,553	1,287,087	1,281,830	1,259,685

資料提供…財政課

3 財 政

4 公営企業会計決算額の推移

(単位:千円)

区 分	平成28年度	平成29年度	平成30年度	令和元年度	令和2年度
上水道事業					
収益的収入	804,270	822,450	840,521	805,958	1,011,945
収益的支出	692,596	767,430	744,087	661,413	950,099
資本的収入	1,081,974	103,310	33,256	18,662	123,935
資本的支出	1,640,703	595,341	397,076	304,062	517,082
下水道事業					
収益的収入	-	-	-	1,763,001	1,672,295
収益的支出	-	-	-	1,817,643	1,732,835
資本的収入	-	-	-	1,123,290	1,185,395
資本的支出	-	-	-	1,495,886	1,528,479
病院事業					
収益的収入	6,337,096	6,384,651	6,546,740	6,690,358	6,499,648
収益的支出	7,090,085	6,428,305	6,545,407	6,689,043	6,523,855
資本的収入	30,423	76,777	47,486	81,327	520,251
資本的支出	302,631	486,307	371,656	388,815	746,794

資料提供…財政課

5 市債の状況(会計別目的別年度末現在高)

(単位:千円)

区 分	平成28年度	平成29年度	平成30年度	令和元年度	令和2年度	
総 額	35,236,649	35,846,464	36,443,129	35,779,156	35,427,898	
一 般 会 計	総 務 債	918,346	791,695	664,681	521,679	388,792
	民 生 債	7,900	89,400	125,100	125,100	171,738
	衛 生 債	719,149	839,723	801,070	765,424	793,730
	農 林 水 産 業 債	97,623	88,279	75,330	69,768	79,994
	商 工 債	1,500	61,419	61,337	61,253	93,470
	土 木 債	1,109,565	955,506	817,068	811,766	854,885
	消 防 債	786,120	722,230	616,505	485,707	390,232
	教 育 債	2,661,535	3,244,957	3,848,081	4,027,782	4,111,814
	災 害 復 旧 債	222,565	217,068	581,022	780,446	802,591
	減 税 補 て ん 債 等	6,787,025	6,863,215	6,888,913	6,786,094	6,664,676
特 別 会 計	簡 易 水 道 事 業 債	2,779,290	2,795,063	2,744,076	2,671,679	-
	下 水 道 事 業 債	10,044,710	10,562,606	11,057,150	-	-
	地 域 排 水 事 業 債	3,916,451	3,780,992	3,664,464	-	-
	住 宅 工 業 団 地 整 備 事 業 債	54,094	29,576	11,909	0	0
上水道事業債	3,123,008	2,924,270	2,734,860	2,555,748	4,915,212	
下水道事業債	-	-	-	14,496,011	14,317,762	
病院事業債	2,007,768	1,880,465	1,751,563	1,620,699	1,843,002	

資料提供…財政課

3 財 政

6 税目別市税収入(決算額)

税 目	平成28年度	平成29年度	平成30年度	令和元年度	令和2年度
	千円	千円	千円	千円	千円
総 額	4,490,045	4,638,048	4,652,319	4,644,227	4,425,254
市 民 税	1,700,225	1,796,373	1,829,834	1,785,244	1,663,478
固 定 資 産 税	2,364,552	2,429,123	2,405,717	2,442,278	2,352,614
軽 自 動 車 税	113,088	115,934	119,966	123,621	131,046
市 た ば こ 税	231,003	218,228	219,098	215,156	200,543
入 湯 税	1,742	1,411	1,443	818	350
都 市 計 画 税	79,435	76,979	76,261	77,110	77,223

資料提供…税務課

7 市有財産の状況

令和3年3月31日現在

	土地	建物	有価証券・その他
行 政 財 産	m ² 2,726,583.38	m ² 179,574.41	m ² -
普 通 財 産	m ² 1,229,841.04	m ² 3,515.21	m ² -
基 金	千円 190,973	千円 -	千円 5,667,539
債 権	千円 -	千円 -	千円 8,505

資料提供…会計課

4 商工業

4 商工業

1 産業分類別事業所数及び従業者数

平成28年6月1日現在

区分	事業所数		従業者数（人）	
		構成比（%）		構成比（%）
全産業	1,531	100.0	15,063	100.0
農林漁業	22	1.4	252	1.7
鉱業、採石業、砂利採取業	-	-	-	-
建設業	162	10.6	850	5.6
製造業	192	12.5	5,076	33.7
電気ガス、熱供給、水道業	5	0.3	44	0.3
情報通信業	6	0.4	36	0.2
運輸業、郵便業	36	2.4	755	5.0
卸売業、小売業	358	23.4	2,190	14.5
金融業、保険業	17	1.1	172	1.1
不動産業、物品賃貸業	39	2.5	164	1.1
学術研究、専門・技術サービス業	47	3.1	277	1.8
宿泊業、飲食サービス業	206	13.5	902	6.0
生活関連サービス業、娯楽業	150	9.8	676	4.5
教育、学習支援業	44	2.9	136	0.9
医療、福祉	111	7.3	2,419	16.1
複合サービス事業	23	1.5	315	2.1
サービス業（他に分類されないもの）	113	7.4	799	5.3

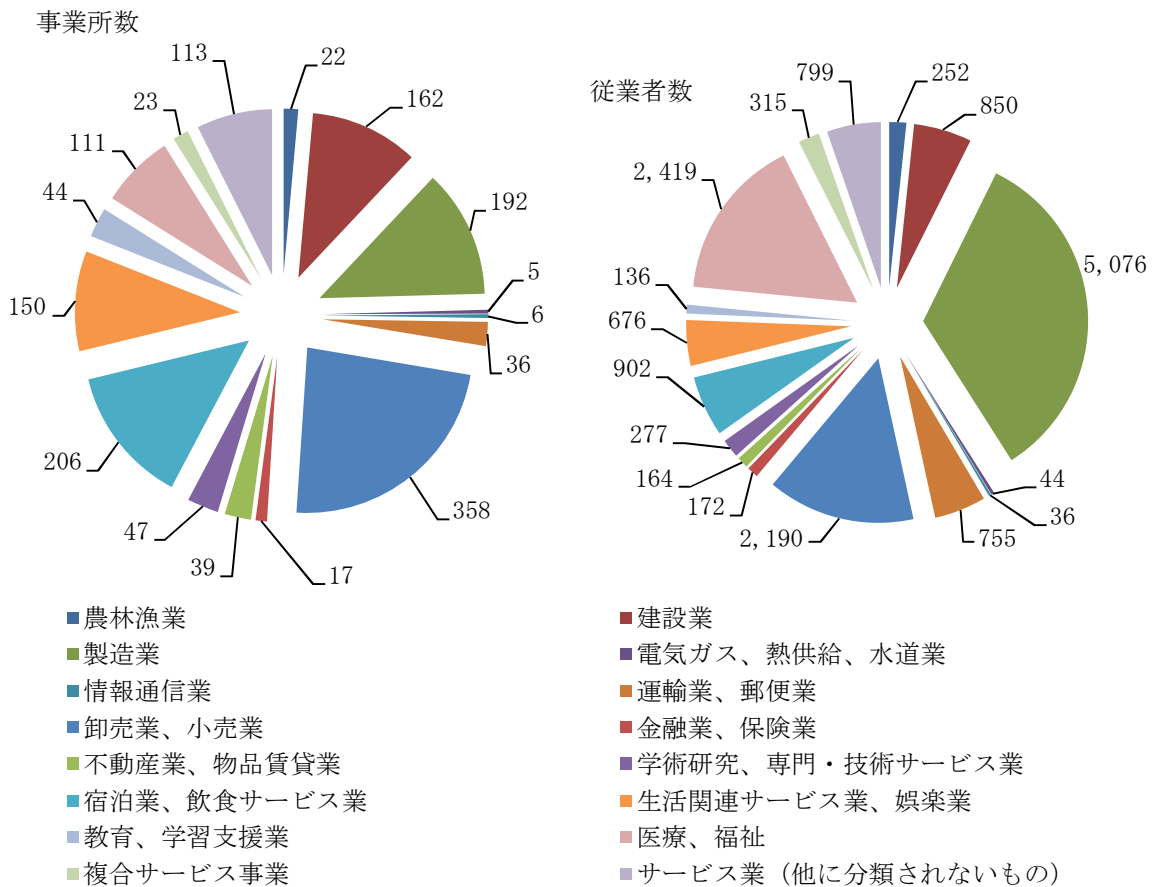

注) 経済センサス-活動調査においては、国・地方公共団体の事業所は調査対象外です。

資料…平成28年経済センサス-活動調査

4 商工業

2 産業大分類別地区別事業所数・従業者数

平成28年6月1日現在

(単位: 件、人)

分類 総数 地区別	全産業	農林漁業	鉱業 採石業 砂利採取業	建設業	製造業	電気・ガス、熱 供給、水道業	情報通信業	運輸業 郵便業	卸売業 小売業	金融業 保険業
	総数	1,531	22	-	162	192	5	6	36	358
地区別	15,063	252	-	850	5,076	44	36	755	2,190	172
綾部	729 6,785	2 55	- -	51 346	46 1,701	1 9	2 10	10 189	205 1,365	15 158
中筋	202 1,974	- -	- -	19 114	21 294	1 12	2 23	6 27	44 294	1 13
吉美	69 1,859	- -	- -	16 75	20 1,062	1 7	- -	7 399	7 117	- -
西八田	86 1,248	1 1	- -	5 24	21 721	2 16	1 2	5 47	18 126	1 1
東八田	63 874	- -	- -	8 36	15 699	- -	- -	2 27	12 27	- -
山家	46 199	- -	- -	13 42	6 45	- -	- -	2 9	9 20	- -
口上林	28 293	2 44	- -	2 2	4 48	- -	1 1	- -	5 13	- -
豊里	120 1,000	11 107	- -	17 66	29 302	- -	- -	2 29	21 109	- -
物部	66 398	4 36	- -	9 43	15 134	- -	- -	1 24	11 62	- -
志賀郷	41 138	1 8	- -	10 49	5 19	- -	- -	1 4	7 12	- -
中上林	55 186	- -	- -	10 51	5 14	- -	- -	- -	14 38	- -
奥上林	26 109	1 1	- -	2 2	5 37	- -	- -	- -	5 7	- -

分類 総数 地区別	不動産業 物品賃貸業	学術研究、 専門・技術 サービス業	宿泊業、 飲食サ ービス業	生活関連 サービス業、 娯楽業	教育、学習 支援業	医療、福祉	複合サー ビス事業	サービス業 (他に分類され ないもの)
	総数	39	47	206	150	44	111	23
地区別	164	277	902	676	136	2,419	315	799
綾部	22 95	28 192	130 556	81 313	21 39	59 1,049	5 230	51 478
中筋	8 32	9 23	23 137	23 120	11 32	18 742	2 5	14 106
吉美	2 6	2 3	- -	3 25	2 31	3 86	1 2	5 46
西八田	- -	2 10	8 44	8 152	- -	4 27	2 14	8 63
東八田	- -	- -	7 19	7 12	- -	5 30	1 10	6 14
山家	1 1	2 42	2 3	5 8	1 2	2 23	1 2	2 2
口上林	- -	1 1	4 12	1 1	1 20	4 145	1 2	2 4
豊里	6 30	1 4	6 26	9 15	2 4	7 265	3 18	6 25
物部	- -	1 1	6 23	6 22	2 4	2 5	1 2	8 42
志賀郷	- -	- -	4 13	3 3	2 2	1 7	2 13	5 8
中上林	- -	- -	10 27	2 3	2 2	5 27	3 15	4 9
奥上林	- -	1 1	6 42	2 2	- -	1 13	1 2	2 2

注) 上段事業所数、下段従業者数

資料…平成28年経済センサス-活動調査

4 商工業

3 地域別商店の状況

平成28年6月1日現在

地区別	総数					
	商店数		従業者数		商品販売額	
	件	%	人	%	万円	%
総数	309	100.0	1,852	100.0	4,787,675	100.0
綾部	177	57.3	1,172	63.3	2,897,891	60.5
中筋	36	11.7	243	13.1	607,829	12.7
吉美	5	1.6	114	6.2	484,328	10.1
西八田	15	4.9	101	5.5	285,472	6.0
東八田	10	3.2	24	1.3	26,334	0.6
山家	9	2.9	20	1.1	27,319	0.6
口上林	5	1.6	13	0.7	7,778	0.2
豊里	19	6.1	68	3.7	282,664	5.9
物部	9	2.9	50	2.7	24,575	0.5
志賀郷	6	1.9	11	0.6	4,039	0.1
中上林	13	4.2	29	1.6	138,249	2.9
奥上林	5	1.6	7	0.4	1,197	0.0

地区別	小売業			卸売業		
	商店数	従業者数	年間商品販売額	商店数	従業者数	年間商品販売額
	件	人	万円	件	人	万円
総数	270	1,663	3,540,253	39	189	1,972,802
綾部	155	1,071	1,823,681	22	101	1,074,210
中筋	30	218	509,447	6	25	98,382
吉美	5	114	484,328	-	-	-
西八田	12	83	239,404	3	18	46,068
東八田	10	24	26,334	-	-	-
山家	8	18	X	1	2	X
口上林	5	13	7,778	-	-	-
豊里	15	50	76,682	4	18	205,982
物部	8	31	X	1	19	X
志賀郷	5	9	X	1	2	X
中上林	12	25	X	1	4	X
奥上林	5	7	1,197	-	-	-

資料…平成28年経済センサスー活動調査(卸売業、小売業に関する集計)

4 商工業

4 商業の推移

(単位・・・商店数:件、従業者数:人、年間商品販売額等:万円)

年	産業	合計	卸売業計	小売業計	小売業					
					各種商品小売業	織物・衣服・身の回り品小売業	飲食料品小売業	自動車・自転車等小売業	家具・じゅう器・機械器具小売業	その他の小売業
平成14年	商店数	560	57	503	4	74	156	46	56	167
	従業者数	2,742	323	2,419	196	166	784	220	152	901
	年間商品販売額等	4,973,114	1,542,713	3,430,401	X	171,664	1,083,317	550,704	169,394	X
平成16年	商店数	551	66	485	3	63	159	45	57	158
	従業者数	2,718	344	2,374	185	150	873	202	151	813
	年間商品販売額等	5,569,802	1,668,491	3,901,311	378,056	171,369	1,434,025	560,264	229,010	1,128,587
平成19年	商店数	514	66	448	5	56	131	46	49	161
	従業者数	2,614	370	2,244	163	156	816	229	136	744
	年間商品販売額等	5,796,262	1,615,874	4,180,388	X	166,215	1,561,836	681,055	140,409	X

注) 年間商品販売額等・・・年間商品販売額+その他の収入額

資料・・・商業統計調査

(単位・・・商店数:件、従業者数:人、年間商品販売額:百万円)

年	産業	合計	卸売業計	小売業計	小売業					
					各種商品小売業	織物・衣服・身の回り品小売業	飲食料品小売業	機械器具小売業	その他の小売業	無店舗小売業
平成24年	商店数	348	49	299	-	41	85	51	118	4
	従業者数	1,996	231	1,765	-	105	711	224	594	131
	年間商品販売額	46,249	17,111	29,138	-	1,423	10,566	3,246	9,723	4,181
平成26年	商店数	322	50	272	2	37	78	41	106	8
	従業者数	2,002	262	1,740	15	113	660	172	652	128
	年間商品販売額	55,131	19,728	35,403	X	1,233	10,283	3,105	X	6,036
平成28年	商店数	309	39	270	-	38	70	52	104	6
	従業者数	1,852	189	1,663	-	96	602	260	592	113
	年間商品販売額	47,877	15,376	32,501	-	1,156	10,678	5,581	9,790	5,296

資料:商業統計調査、平成24年、平成28年は経済センサス-活動調査(卸売業・小売業に関する集計)

4 商工業

5 紙の生産量と販売額

区分		年度	H23年度	24年度	25年度	26年度	27年度	28年度	29年度	30年度	R1年度	2年度
原紙の量(kg)			1,200	1,350	1,500	1,175	950	1,245	840	732	1,110	667
販売額 (万円)	加工品		2,000	900	853	980	900	788	903	890	762	796
	紙		1,100	1,650	1,434	1,470	1,726	1,700	1,805	2,129	1,970	1,744
	合計		3,100	2,550	2,288	2,450	2,626	2,488	2,708	3,019	2,732	2,540

資料提供…黒谷和紙協同組合

黒谷和紙の販売額 (単位…万円)

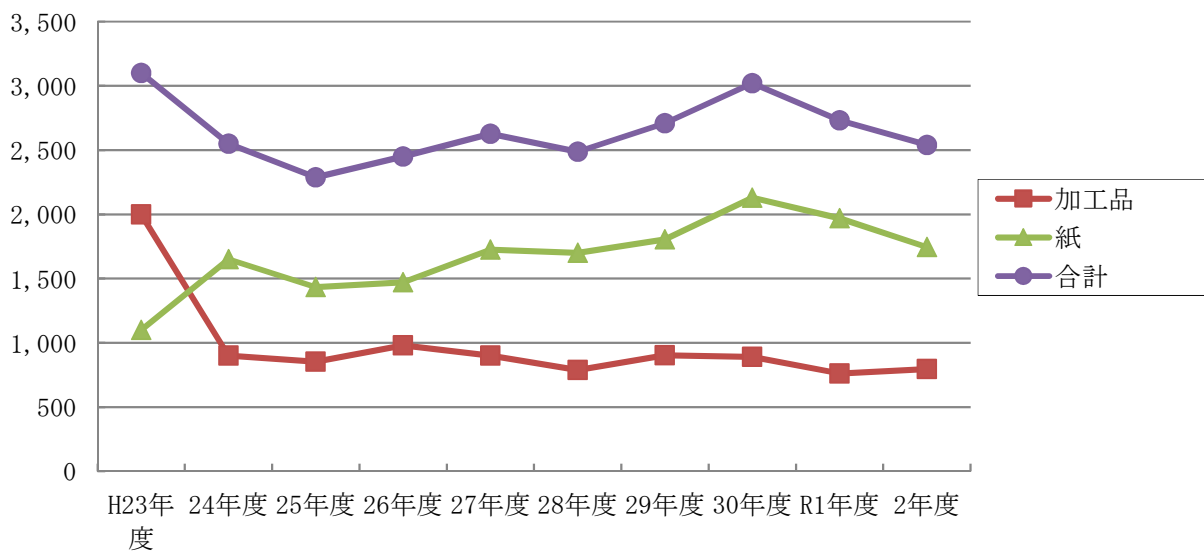

原紙生産量の推移 (単位…kg)

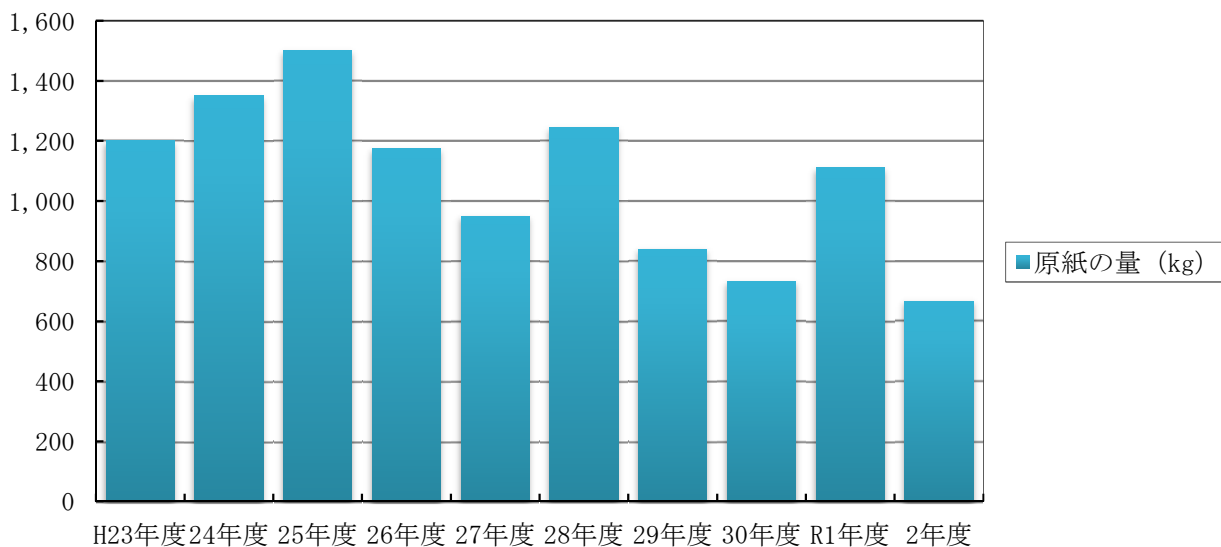

4 商工業

6 工業の推移(事業所数)

産業中分類	平成25年	平成26年	平成27年	平成28年	平成29年	平成30年	令和元年
総数	95	97	98	97	92	91	91
食料品	9	7	8	7	7	7	7
飲料・たばこ・飼料	2	2	3	1	1	1	2
繊維	16	16	15	17	15	15	15
木材・木製品	2	3	4	4	4	4	4
家具・装備品	1	1	1	1	1	-	-
パルプ・紙	2	2	2	2	2	2	2
印刷	-	-	1	-	-	-	-
化学	2	2	2	2	2	2	2
石油・石炭	1	1	1	1	1	1	1
プラスチック製品	4	5	4	5	5	5	6
ゴム製品	2	2	3	3	3	3	3
皮革	2	2	2	2	2	2	2
窯業・土石	2	2	2	3	3	3	3
鉄鋼	2	5	2	3	3	3	3
非鉄金属	1	1	1	1	1	1	1
金属製品	14	12	13	12	10	10	9
はん用機械	5	4	3	4	4	4	4
生産用機械	7	8	7	8	8	7	7
業務用機械	5	5	6	4	4	4	4
電子部品	1	2	3	1	1	1	1
電気機械	9	10	8	10	10	10	9
情報通信	1	1	1	2	2	2	2
輸送用機械	4	4	5	4	3	4	4
その他	1	-	1	-	-	-	-

注) 平成27年は平成28年6月1日、平成28年は平成29年6月1日、平成29年は平成30年6月1日、平成30年は令和元年6月1日、令和元年は令和2年6月1日、他は12月31日現在の数値です。

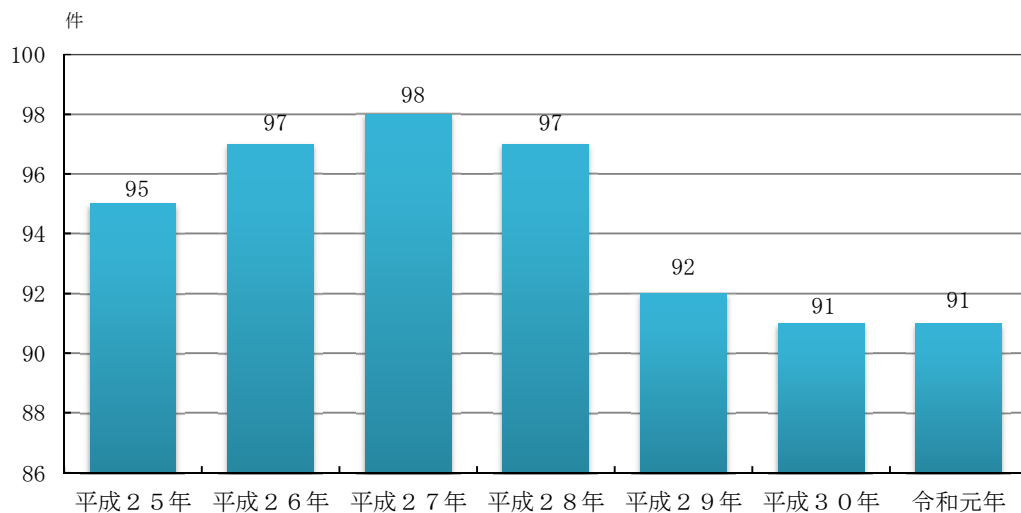

資料…工業統計調査、経済センサス活動調査

4 商工業

7 工業の推移(従業者数)

産業中分類	平成25年	平成26年	平成27年	平成28年	平成29年	平成30年	令和元年
総数	4,294	4,786	4,971	5,461	5,637	5,621	5,339
食料品	461	485	498	524	507	531	563
飲料・たばこ・飼料	14	13	38	7	8	9	13
繊維	316	324	294	325	313	299	296
木材・木製品	14	17	27	27	27	26	25
家具・装備品	4	4	4	4	4	-	-
パルプ・紙	84	79	82	79	77	74	77
印刷	-	-	4	-	-	-	-
化学	148	161	167	178	185	181	191
石油・石炭	29	33	31	32	36	35	36
プラスチック製品	121	327	202	223	229	230	218
ゴム製品	363	367	437	618	709	731	586
皮革	15	14	13	14	15	13	13
窯業・土石	15	12	15	23	21	22	21
鉄鋼	41	63	10	40	30	32	65
非鉄金属	34	39	37	41	33	36	38
金属製品	591	569	535	609	527	544	425
はん用機械	181	180	186	192	200	200	204
生産用機械	300	307	290	304	296	304	305
業務用機械	273	268	361	337	338	328	327
電子部品	302	481	884	777	852	803	736
電気機械	711	776	558	792	910	872	859
情報通信	31	34	32	46	47	46	41
輸送用機械	237	233	262	269	273	305	300
その他	9	-	4	-	-	-	-

注) 平成27年は平成28年6月1日、平成28年は平成29年6月1日、平成29年は平成30年6月1日、平成30年は令和元年6月1日、令和元年は令和2年6月1日、他は12月31日現在の数値です。

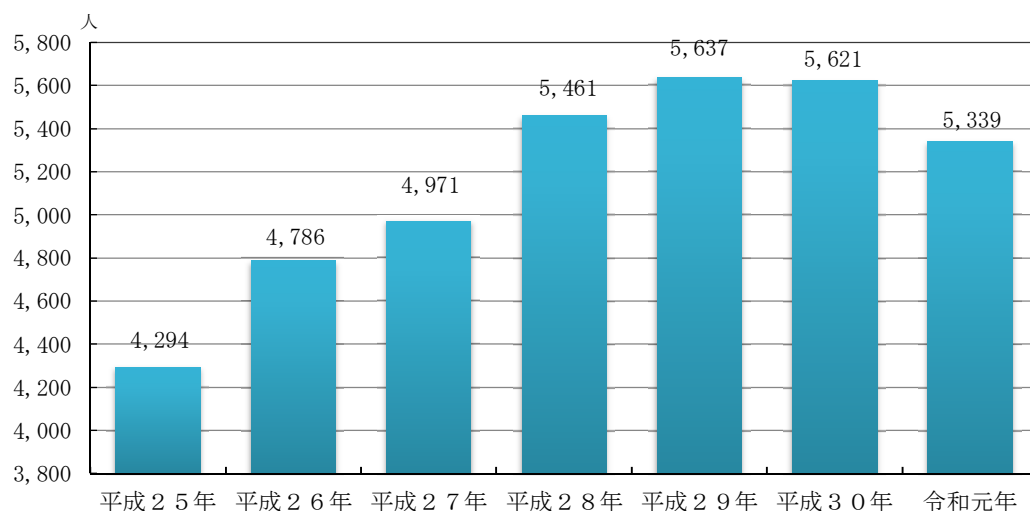

資料…工業統計調査、経済センサスー活動調査

4 商工業

8 工業の推移(製造品出荷額等)

産業中分類	平成25年	平成26年	平成27年	平成28年	平成29年	平成30年	令和元年
総数	10,293,653	11,690,222	12,474,912	12,621,570	14,013,281	14,455,541	14,653,365
食料品	1,104,267	1,211,481	1,388,123	1,324,378	1,336,868	1,782,729	2,239,707
飲料・たばこ・飼料	X	X	14,207	X	X	X	X
繊維	305,470	271,927	244,013	266,263	280,717	250,729	254,568
木材・木製品	X	28,932	44,093	38,698	41,581	38,421	38,550
家具・装備品	X	X	X	X	X	-	-
パルプ・紙	X	X	X	X	X	X	X
印刷	-	-	X	-	-	-	-
化学	X	X	X	X	X	X	X
石油・石炭	X	X	X	X	X	X	X
プラスチック製品	237,639	526,486	X	330,250	366,429	482,916	485,733
ゴム製品	X	X	783,008	1,192,436	1,920,217	1,686,637	1,675,976
皮革	X	X	X	X	X	X	X
窯業・土石	X	X	X	132,376	32,777	54,592	73,672
鉄鋼	X	82,790	X	X	74,327	79,690	70,327
非鉄金属	X	X	X	X	X	X	X
金属製品	1,280,548	1,271,433	1,012,999	1,282,899	1,367,787	1,382,667	1,106,332
はん用機械	401,194	485,135	521,084	465,477	491,993	519,697	531,286
生産用機械	717,592	866,619	752,620	929,122	883,322	1,034,853	1,004,687
業務用機械	363,113	416,388	646,139	565,830	588,346	675,923	614,505
電子部品	X	X	1,822,799	X	X	X	X
電気機械	2,551,774	2,682,967	2,920,710	2,157,200	2,647,357	2,703,811	2,398,458
情報通信	X	X	X	X	X	X	X
輸送用機械	527,934	592,090	634,794	623,173	634,898	781,830	759,664
その他	X	-	-	-	-	-	-

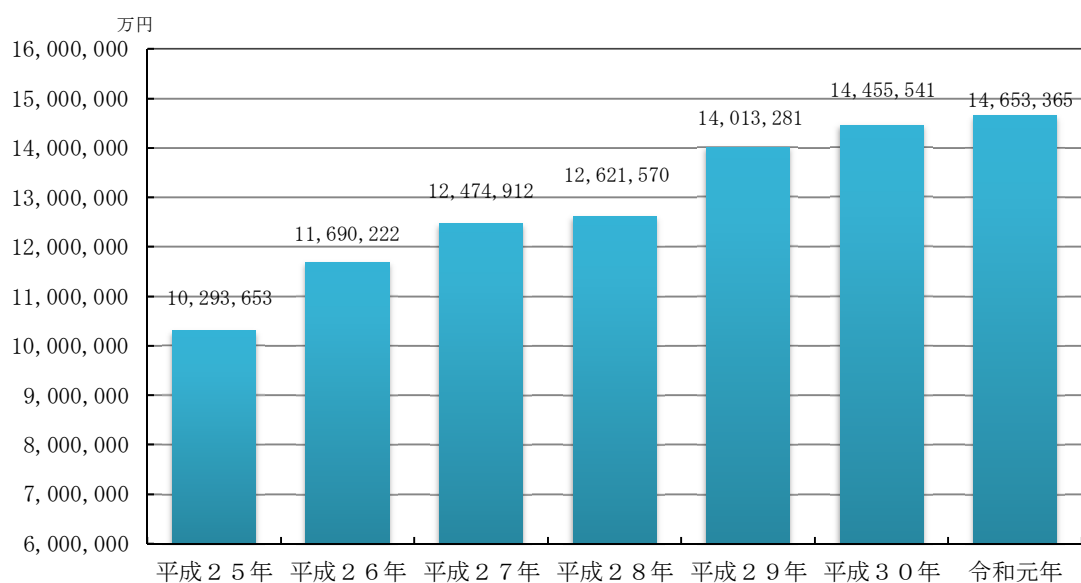

資料…工業統計調査、経済センサス活動調査

4 商工業

9 産業中分類事業所数等

産業別	事業所数	従業者数				現金給与総額	原材料使用額等	製造品出荷額等			
		常用労働者数(A)	個人事業主及び無給家族従業者(B)	送出者(C)	合計(A)+(B)-(C)			製造品出荷額	加工賃収入額	その他収入額	合計
総数	91	5,410	9	80	5,339	2,354,951	8,187,162	13,813,850	371,452	468,063	14,653,365
食料品	7	559	4	-	563	173,166	897,530	2,239,687	-	20	2,239,707
飲料・たばこ・飼料	2	13	-	-	13	X	X	X	-	-	X
繊維	15	311	3	18	296	73,942	122,090	155,098	79,431	20,039	254,568
木材・木製品	4	25	-	-	25	10,023	20,713	38,401	149	-	38,550
家具・装備品	-	-	-	-	-	-	-	-	-	-	-
パルプ・紙	2	77	-	-	77	X	X	X	-	X	X
印刷	-	-	-	-	-	-	-	-	-	-	-
化学	2	191	-	-	191	X	X	X	-	-	X
石油・石炭	1	36	-	-	36	X	X	X	-	X	X
プラスチック製品	6	218	-	-	218	91,868	269,586	485,299	434	-	485,733
ゴム製品	3	598	-	12	586	261,420	1,080,524	1,660,151	-	15,825	1,675,976
皮革	2	13	-	-	13	X	X	X	X	-	X
窯業・土石	3	21	-	-	21	7,481	39,443	73,672	-	-	73,672
鉄鋼	3	65	-	-	65	22,622	41,753	39,130	30,941	256	70,327
非鉄金属	1	38	-	-	38	X	X	X	-	-	X
金属製品	9	448	1	24	425	213,243	695,675	1,088,853	6,167	11,312	1,106,332
はん用機械	4	204	-	-	204	98,985	268,810	507,958	13,166	10,162	531,286
生産用機械	7	305	-	-	305	143,027	465,745	1,002,464	2,216	7	1,004,687
業務用機械	4	347	-	20	327	168,031	177,375	597,115	7,648	9,742	614,505
電子部品	1	736	-	-	736	X	X	X	-	X	X
電気機械	9	861	1	3	859	351,408	1,542,357	2,188,293	204,765	400	2,393,458
情報通信	2	41	-	-	41	X	X	X	X	X	X
輸送用機械	4	303	-	3	300	119,223	495,984	440,023	22,023	297,618	759,664
その他	-	-	-	-	-	-	-	-	-	-	-

注)「事業所数」、「従業者数」は、令和2年6月1日現在、経理項目は、令和元年1年間の数値です。

資料…2020工業統計調査

4 商工業

10 地区別工業の状況

地区別	事業所数							構成比
	平成25年	平成26年	平成27年	平成28年	平成29年	平成30年	令和元年	
総数	件 95	件 97	件 98	件 97	件 92	件 91	件 91	% 100.0
綾部	24	22	21	20	20	20	20	22.0
中筋	8	8	10	11	10	9	10	11.0
吉美	13	15	15	14	14	14	14	15.4
西八田	10	10	9	11	11	12	12	13.2
東八田	15	15	13	14	12	12	11	12.1
山家	3	3	3	3	3	3	3	3.3
口上林	2	2	2	2	1	2	2	2.2
豊里	11	11	14	10	10	9	10	11.0
物部	4	4	4	5	4	4	4	4.4
志賀郷	2	2	3	3	3	3	2	2.2
中上林	2	3	2	3	3	2	2	2.2
奥上林	1	2	2	1	1	1	1	1.1

注) 平成27年は平成28年6月1日、平成28年は平成29年6月1日、平成29年は平成30年6月1日、平成30年は令和元年6月1日、令和元年は令和2年6月1日、他は12月31日現在の数値です。

地区別	従業者数							構成比
	平成25年	平成26年	平成27年	平成28年	平成29年	平成30年	令和元年	
総数	人 4,284	人 4,786	人 4,971	人 5,461	人 5,637	人 5,621	人 5,339	% 100.0
綾部	1,252	1,469	1,596	1,743	1,795	1,715	1,604	30.0
中筋	189	163	283	275	297	284	300	5.6
吉美	1,031	1,270	1,256	1,222	1,243	1,226	1,177	22.0
西八田	647	683	666	1,008	1,068	1,191	1,083	20.3
東八田	736	787	743	809	885	849	840	15.7
山家	37	34	40	38	33	37	39	0.7
口上林	41	39	42	37	22	34	32	0.6
豊里	195	189	212	182	153	151	153	2.9
物部	107	105	99	103	95	93	72	1.3
志賀郷	14	11	15	15	15	15	9	0.2
中上林	29	27	10	25	27	22	26	0.5
奥上林	6	9	9	4	4	4	4	0.1

注) 平成27年は平成28年6月1日、平成28年は平成29年6月1日、平成29年は平成30年6月1日、平成30年は令和元年6月1日、令和元年は令和2年6月1日、他は12月31日現在の数値です。

地区別	製造品出荷額等							構成比
	平成25年	平成26年	平成27年	平成28年	平成29年	平成30年	令和元年	
総数	万円 10,293,653	万円 11,690,222	万円 12,474,912	万円 12,621,570	万円 14,013,281	万円 14,455,541	万円 14,653,365	% 100.0
綾部	2,507,008	2,938,115	3,065,514	3,386,739	3,577,843	3,258,975	3,521,437	24.0
中筋	206,766	200,562	516,150	480,118	600,822	624,433	526,939	3.6
吉美	2,244,727	2,879,980	2,818,794	2,923,470	2,933,270	3,240,153	3,154,351	21.5
西八田	2,182,809	2,332,785	2,499,768	3,064,585	3,826,845	4,225,534	4,621,940	31.5
東八田	2,543,757	2,645,260	2,956,320	2,130,202	2,534,508	2,556,414	2,304,505	15.7
山家	71,473	132,038	108,558	54,934	52,288	65,377	65,586	0.4
口上林	X	X	X	X	X	X	X	X
豊里	336,133	343,442	312,674	309,651	313,824	283,177	271,308	1.9
物部	108,221	136,681	128,998	182,312	105,854	121,788	124,040	0.8
志賀郷	X	X	5,856	6,402	6,713	5,757	X	X
中上林	X	31010	X	41,603	44,354	X	X	X
奥上林	X	X	X	X	X	X	X	X

資料…工業統計調査、経済センサス-活動調査

5 農林業

5 農林業

1 農家数及び農家人口・農業従事者数の推移

各年2月1日現在

年	農家数						販売農家人口		
	総農家	販売農家	専業農家	第1種兼業農家	第2種兼業農家	自給的農家	総数	男	女
平成17年	3,197	1,898	602	195	1,101	1,299	6,521	3,220	3,301
平成22年	2,801	1,571	513	98	960	1,230	5,076	2,521	2,555
平成27年	2,382	1,278	535	64	679	1,104	3,856	1,946	1,910

地区別	農家数			農業従事者数		
	総農家	販売農家	自給的農家	総数	男	女
総数	1,930	938	992	2,009	1,159	850
綾部	89	33	56	67	35	32
中筋	116	47	69	102	61	41
吉美	116	54	62	102	57	45
西八田	143	61	82	133	78	55
東八田	180	68	112	151	84	67
山家	161	60	101	133	77	56
口上林	101	50	51	94	61	33
豊里	342	170	172	409	236	173
物部	199	121	78	250	146	104
志賀郷	194	117	77	263	157	106
中上林	180	98	82	189	105	84
奥上林	109	59	50	116	62	54

資料…世界農林業センサス、農林業センサス

注) 1 2020農林業センサスから専業・兼業農家については、調査対象外。

2 販売農家人口は、農業従事者数に変更。

総農家数の推移

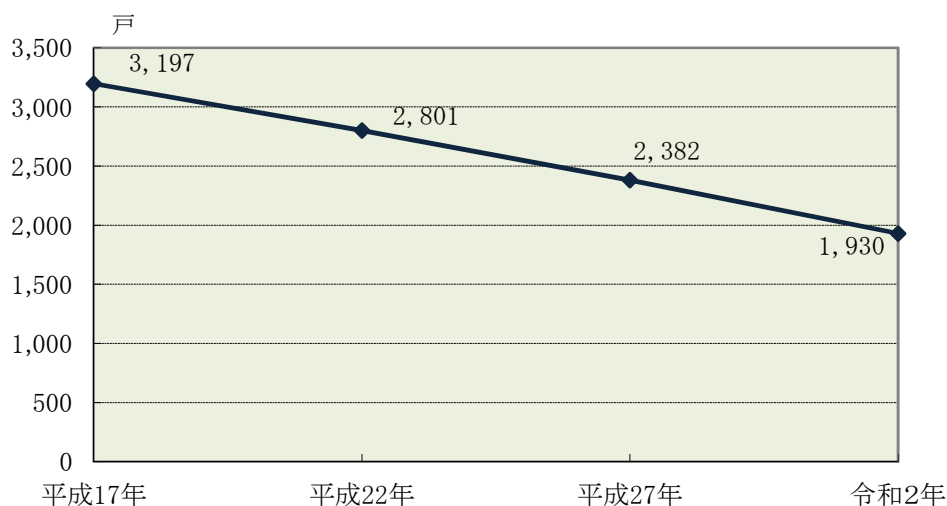

5 農林業

2 経営耕地規模別農家数・経営体数

各年2月1日現在

年	区分	販売農家	経営耕地 なし	0.3ha未満	0.3～0.5ha	0.5～1.0ha	1.0～1.5ha	1.5ha以上
		戸	戸	戸	戸	戸	戸	戸
平成17年		1,898		2	680	853	191	172
平成22年		1,571	2	-	514	721	172	162
平成27年		1,278	1	2	373	585	140	177

年	区分	経営体数	経営耕地 なし	0.3ha未満	0.3～0.5ha	0.5～1.0ha	1.0～1.5ha	1.5～2.0ha	2.0以上
		経営体	経営体	経営体	経営体	経営体	経営体	経営体	経営体
令和2年	総数	983	9	8	295	385	124	34	128
	綾部	35	-	1	10	19	2	2	1
	中筋	47	-	2	17	13	5	-	10
	吉美	55	-	2	18	15	9	-	11
	西八田	63	1	-	20	26	10	3	3
	東八田	68	-	-	21	29	8	3	7
	山家	65	1	1	31	20	6	1	5
	口上林	54	3	-	12	23	4	3	9
	豊里	184	2	1	44	73	23	6	35
	物部	128	-	-	40	47	19	4	18
	志賀郷	122	1	-	33	55	11	6	16
	中上林	103	-	1	28	41	17	4	12
	奥上林	59	1	-	21	24	10	2	1

資料…世界農林業センサス、農林業センサス

注)2020農林業センサスから農業経営体のみが調査対象となった。

地区別経営体数(令和2年2月1日)

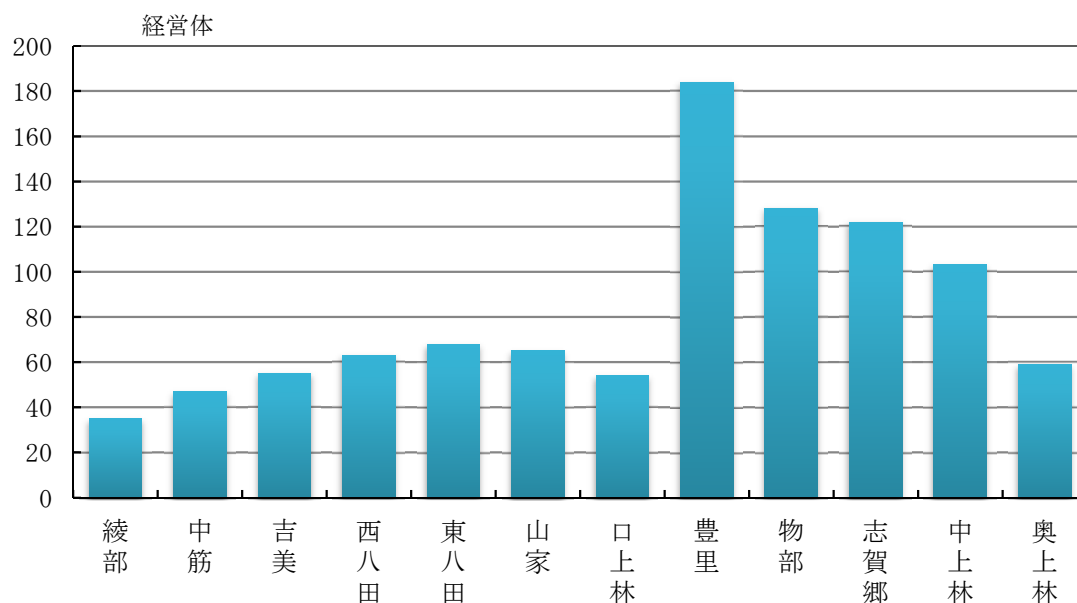

5 農林業

3 経営耕地面積の推移(農業経営体)

各年2月1日現在

年	区分 総面積	自給的 農家	販売農家			
			総面積	田	畑	樹園地
平成17年	1,907 ^{ha}	254 ^{ha}	1,654 ^{ha}	1,492 ^{ha}	110 ^{ha}	51 ^{ha}
平成22年	1,763	237	1,526	1,359	110	58
平成27年	1,603	210	1,393	1,248	98	47

地区別	区分 総面積	田	畑	樹園地	借入耕地面積	貸付耕地面積	
							ha
令 和 2 年	総 数	1,443	1,273	125	45	947	58
	綾 部	26	21	4	1	14	1
	中 筋	99	94	5	1	76	2
	吉 美	101	98	3	0	78	2
	西八田	66	59	5	1	35	4
	東八田	103	97	5	1	71	2
	山 家	70	54	13	3	44	1
	口上林	65	59	5	0	36	3
	豊 里	329	264	33	32	221	15
	物 部	166	144	18	4	97	9
	志賀郷	239	220	17	1	175	9
	中上林	131	116	14	1	81	8
	奥上林	48	47	2	0	21	2

資料…世界農林業センサス、農林業センサス
注)2020農林センサスから農業経営体のみが調査対象となった。

地区別耕地面積(令和2年2月1日)

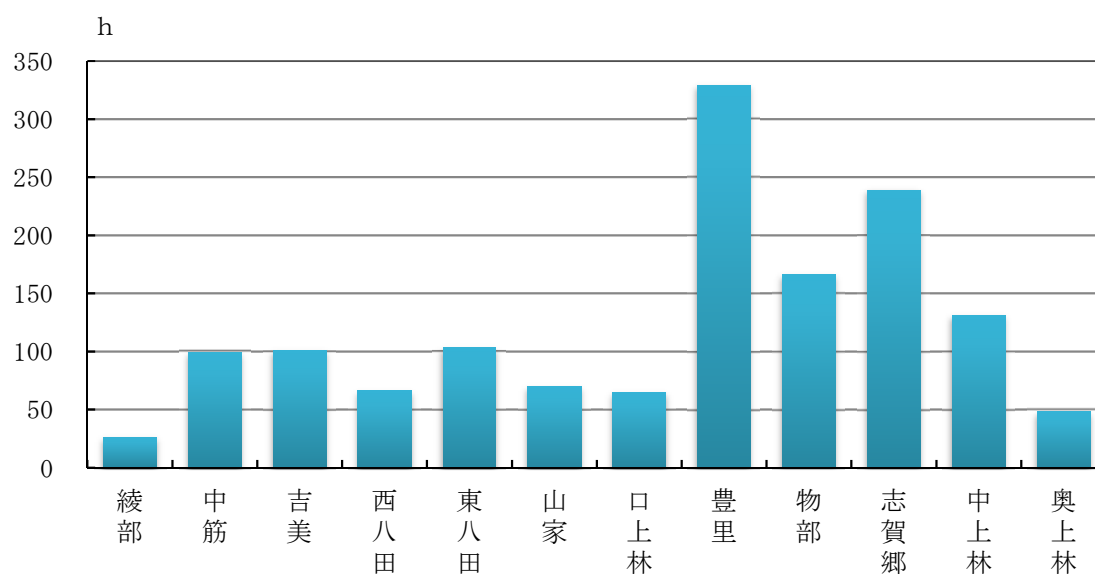

5 農林業

4 農用機械(販売農家)

各年2月1日現在

年	区分	トラクター	田植機	コンバイン
		台	台	台
平成17年		1,779	1,519	1,398
平成22年		1,542	1,278	1,178
平成27年		1,210	996	912
令和2年	総数	-	-	-
	綾部	-	-	-
	中筋	-	-	-
	吉美	-	-	-
	西八田	-	-	-
	東八田	-	-	-
	山家	-	-	-
	口上林	-	-	-
	豊里	-	-	-
	物部	-	-	-
	志賀郷	-	-	-
	中上林	-	-	-
	奥上林	-	-	-

資料…世界農林業センサス、農林業センサス

注) 2015農林業センサスで農用機械調査が終了。

トラクター数の推移

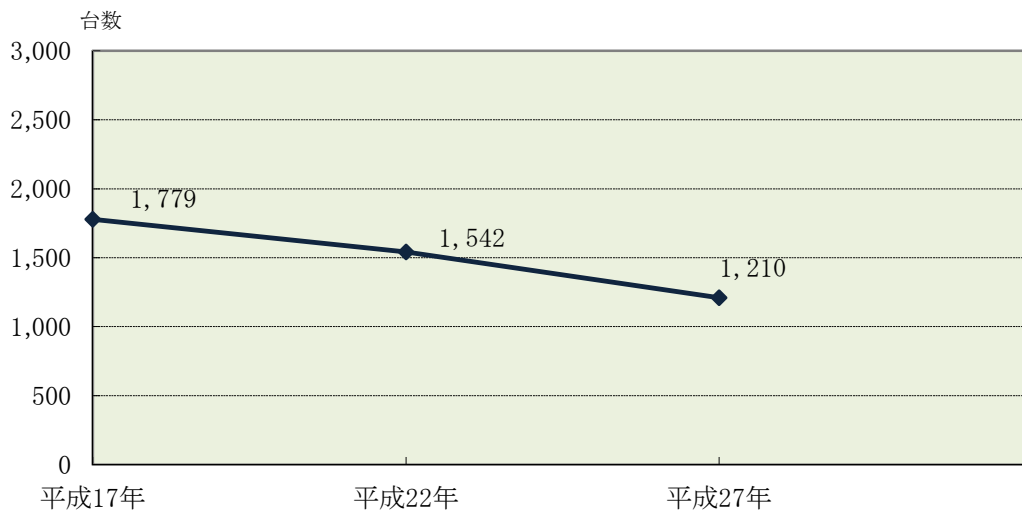

5 農林業

5 販売目的で畜産等飼育している経営体数と飼養頭羽数

令和2年2月1日現在

区分 地区別	乳用牛		肉用牛		採卵鶏		ブロイラー	
	経営体数	頭数	経営体数	頭数	経営体数	羽数	経営体数	羽数
総数	8	1,476	12	X	3	1,320	2	X
綾部	-	-	1	X	-	-	-	-
中筋	-	-	1	X	-	-	-	-
吉美	-	-	-	-	-	-	-	-
西八田	1	X	1	X	-	-	-	-
東八田	-	-	1	X	-	-	-	-
山家	-	-	-	-	-	-	-	-
口上林	3	1,183	2	X	1	X	-	-
豊里	3	X	2	X	-	-	-	-
物部	-	-	-	-	-	-	-	-
志賀郷	-	-	2	X	-	-	-	-
中上林	1	X	1	X	1	X	1	X
奥上林	-	-	1	X	1	X	1	X

資料…2020年農林業センサス

地区別畜産農家数(令和2年2月1日)

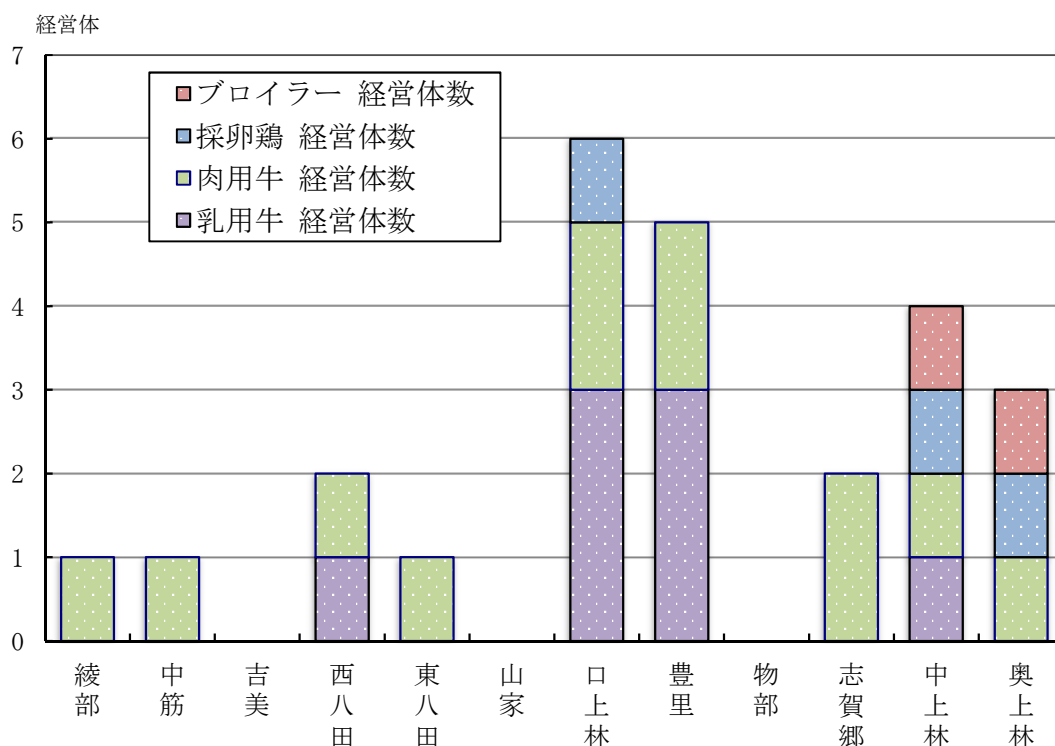

5 農林業

6 森林の所有形態別面積（令和2年4月1日現在）

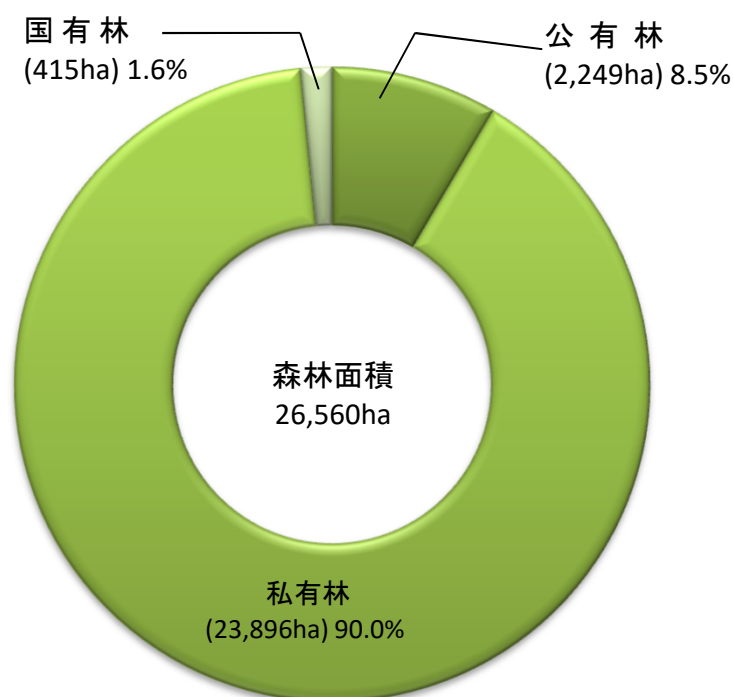

7 民有林面積と蓄積

民有林面積 (単位:ha)

		平成29年度	平成30年度	令和元年度	令和2年度
合 計		26,153	26,154	26,154	26,146
人工林	スギ	6,234	6,234	6,234	6,233
	ヒノキ	4,733	4,733	4,733	4,732
	マツ	859	859	859	859
	広葉樹	18	18	18	18
	その他	-	-	-	-
天然林	スギ	-	-	-	-
	ヒノキ	4	4	4	4
	マツ	2,830	2,830	2,830	2,832
	広葉樹	10,782	10,783	10,783	10,775
	その他	693	693	693	693

民有林蓄積 (単位:千立方メートル)

		平成29年度	平成30年度	令和元年度	令和2年度
合 計		6,304	6,355	6,390	6,451
人工林	スギ	2,510	2,527	2,543	2,555
	ヒノキ	1,138	1,156	1,175	1,189
	マツ	208	210	210	215
	ザツ	-	-	-	1
天然林	スギ	-	-	-	-
	ヒノキ	1	1	1	1
	マツ	754	758	758	765
	ザツ	1,693	1,703	1,703	1,725

資料提供…林政課

6 教育·文化

6 教育・文化

1 幼稚園

各年5月1日現在

年度	園数	学級数	教員数	幼児総数	3歳児	4歳児	5歳児
平成24年	3	4	11	49	-	14	35
平成25年	3	4	11	42	-	7	35
平成26年	3	4	11	44	-	12	32
平成27年	3	4	9	42	-	17	25
平成28年	3	4	9	32	-	4	28
平成29年	2	4	9	35	8	6	21
平成30年	2	4	9	31	6	11	14
令和元年	2	4	9	38	11	8	19
令和2年	2	3	7	24	3	12	9
令和3年	2	3	6	24	8	3	13

2 幼保連携型認定こども園

各年5月1日現在

年度	園数	教員数	園児総数	0歳児	1歳児	2歳児	3歳児	4歳児	5歳児
平成30年	6	113	699	21	97	103	144	149	185
令和元年	6	134	699	26	103	128	141	157	144
令和2年	6	146	718	14	101	137	169	140	157
令和3年	6	148	720	27	85	130	163	170	145

注) 幼保連携型認定こども園は、綾部市では平成28年度から開園

3 小学校

各年5月1日現在

年度	学校数	学級数	教員数	児童総数	1年	2年	3年	4年	5年	6年
平成24年	10	102	164	1,847	295	268	296	301	325	362
平成25年	10	98	160	1,756	277	288	270	296	301	324
平成26年	10	98	168	1,716	269	282	290	270	300	305
平成27年	10	100	172	1,665	254	269	278	288	277	299
平成28年	10	100	175	1,620	245	253	274	280	287	281
平成29年	10	102	173	1,620	268	249	258	274	278	293
平成30年	10	97	162	1,559	221	275	252	258	272	281
令和元年	10	96	166	1,531	246	223	271	259	260	272
令和2年	10	95	170	1,459	206	249	219	269	255	261
令和3年	10	93	165	1,417	216	209	252	223	266	251

注) 教員数は本務者のみ

資料…学校基本調査

6 教育・文化

4 中学校

各年5月1日現在

年 度	学校数	学級数	教員数	生徒総数	1年	2年	3年
平成 24 年	6	47	108	997	330	334	333
平成 25 年	6	48	113	1,031	359	331	341
平成 26 年	6	44	106	1,002	310	362	330
平成 27 年	6	41	107	956	288	306	362
平成 28 年	6	42	108	879	283	291	305
平成 29 年	6	43	103	836	264	282	290
平成 30 年	6	44	112	827	282	263	282
令和 元年	6	45	110	821	275	283	263
令和 2 年	6	42	110	814	256	275	283
令和 3 年	6	40	104	780	246	256	278

5 高等学校

各年5月1日現在

年 度	学校数	教員数	生徒総数	全日制 男	全日制 女	定時制 男	定時制 女
平成 24 年	2	81	927	358	531	19	19
平成 25 年	2	79	934	370	529	18	17
平成 26 年	2	80	926	361	528	21	16
平成 27 年	2	80	922	367	524	21	10
平成 28 年	2	81	923	365	530	19	9
平成 29 年	2	79	915	379	512	17	7
平成 30 年	2	79	893	367	501	19	6
令和 元年	2	81	863	367	468	19	9
令和 2 年	2	81	829	346	461	15	7
令和 3 年	2	81	841	349	467	17	8

6 各種学校

各年5月1日現在

年 度	学校数	教員数	生徒総数	和洋裁	編物手芸	珠算	その他
平成 24 年	2	11	113	-	-	80	33
平成 25 年	2	12	154	-	-	90	64
平成 26 年	2	12	76	-	-	41	35
平成 27 年	2	13	59	-	-	24	35
平成 28 年	2	12	31	-	-	19	12
平成 29 年	2	12	30	-	-	21	9
平成 30 年	2	11	36	-	-	22	14
令和 元年	2	13	74	-	-	18	56
令和 2 年	2	13	47	-	-	-	47
令和 3 年	2	13	71	-	-	32	39

注) 教員数は本務者のみ

資料…学校基本調査

6 教育・文化

7 国指定文化財

番号	区分	種別	指定年月日	名称	員数	時代	所有者	所在地
J 1	国宝	建造物	昭和29年3月20日	光明寺二王門	1棟	鎌倉	光明寺	睦寄町
J 2	重要文化財	建造物	昭和47年5月15日	旧岡花家住宅(木の花庵)	1棟	江戸	宗教法人 大本	本宮町
J 3	重要文化財	建造物	昭和62年6月3日	石田神社境内社 恵比須神社本殿	1棟	鎌倉	石田神社	安国寺町
J 4	重要文化財	絵画	明治37年2月18日	絹本著色 仏涅槃図	1幅	鎌倉	正暦寺	寺町
J 5	重要文化財	絵画	明治37年2月18日	絹本著色 不動明王像	1幅	鎌倉	楞嚴寺	館町
J 6	重要文化財	彫刻	大正6年4月5日	木造 地藏菩薩半跏像	1軀	平安	安国寺	安国寺町
J 7	重要文化財	彫刻	昭和16年11月6日	木造 阿弥陀如来坐像	1軀	鎌倉	医王寺	梅迫町
J 8	重要文化財	彫刻	平成12年6月27日	木造釈迦如来及両脇侍坐像	1軀	南北朝	安国寺	安国寺町
J 9	重要文化財	工芸品	大正14年8月25日	髹漆卓	1脚	室町	岩王寺	七百石町
J 10	重要文化財	書跡	明治37年2月18日	絹本墨書 天庵和尚入寺山門疏	1巻	鎌倉～ 南北朝	安国寺	安国寺町
J 11	重要文化財	古文書	昭和63年6月6日	安国寺文書(74通)	5巻3幅	鎌倉～ 安土桃山	安国寺	安国寺町
J 12	重要文化財	彫刻	令和元年7月23日	木造金剛力士立像(二王門安置)	2軀	鎌倉	光明寺	睦寄町
J 13	重要有形民俗文化財	有形民俗文化財	昭和34年5月6日	丹波焼コレクション	150点	室町～ 江戸	綾部市	若竹町
J 14	史跡名勝天然記念物	名勝	昭和45年9月17日	照福寺庭園	—	江戸	照福寺	鷹栖町
J 15	史跡名勝天然記念物	史跡	平成4年5月6日	聖塚・菖蒲塚古墳	2基	古墳中期	綾部市	多田町
J 16	史跡名勝天然記念物	史跡	平成6年3月23日	私市円山古墳	1基	古墳中期	綾部市他	私市町
J 17	登録有形文化財	建造物	平成17年7月12日	綾部大橋	1基	昭和	京都府	並松町～ 味方町
J 18	登録有形文化財	建造物	平成26年4月26日	大本みろく殿	1棟	昭和	宗教法人 大本	本宮町

8 府指定文化財及び府登録文化財等

番号	区分	種別	指定年月日	名称	員数	時代	所有者	所在地
K 1	指定	建造物	昭和61年4月15日	石田神社本殿	1棟	江戸	石田神社	安国寺町
K 2	指定	建造物	昭和62年4月15日	篠田神社本殿	1棟	室町	篠田神社	篠田町
K 3	指定	建造物	昭和63年4月15日	安国寺仏殿・方丈・庫裏	各1棟	江戸	安国寺	安国寺町
K 4	指定	建造物	平成3年4月19日	八幡宮本殿	1棟	江戸	八幡宮	八津合町
K 5	指定	建造物	平成6年2月18日	光明寺本堂	1棟	江戸	光明寺	睦寄町
K 6	指定	建造物	平成22年3月23日	齋神社本殿	1棟	室町	齋神社	下原町
K 7	指定	建造物	平成28年3月18日	八幡宮	1棟	江戸	八幡宮	高津町
K 8	指定	絵画	昭和58年4月15日	絹本著色 天庵妙受像	3幅	南北朝	安国寺	安国寺町
K 9	指定	書跡・典籍	平成30年3月23日	法華経 細川高国筆	1巻	室町	安国寺	安国寺町
K 10	指定	古文書	平成31年3月29日	光明寺本堂再興勸進状・ 光明寺奉加帳	1巻・ 1帖	室町	光明寺	睦寄町
K 11	指定	工芸品	平成3年4月19日	鰐口	1口	南北朝	宝蔵寺	睦合町
K 12	指定	工芸品	平成3年4月19日	鰐口	1口	室町	光明寺	睦寄町

6 教育・文化

番号	区分	種別	指定年月日	名称	員数	時代	所有者	所在地
K 13	指定	考古資料	平成16年3月19日	私市円山古墳出土品	一括	古墳	綾部市	若竹町
K 14	指定	無形文化財	昭和58年4月15日	黒谷和紙	—	—	黒谷和紙保存会	黒谷町
K 15	指定	名勝	平成6年2月18日	正暦寺庭園	—	江戸	正暦寺	寺町
K 16	指定	天然記念物	平成3年4月19日	君尾山のトキノキ	—	—	光明寺	五津合町
K 17	登録	建造物	昭和60年5月15日	八幡宮本殿	1棟	江戸	八幡宮	於与岐町
K 18	登録	建造物	昭和61年4月15日	八幡神社本殿	1棟	江戸	八幡神社	淵垣町
K 19	登録	建造物	昭和62年4月15日	阿須々岐神社本殿 撰社大川神社本殿	2棟	江戸	阿須々岐神社	金河内町
K 20	登録	建造物	昭和63年4月15日	安国寺山門・鐘楼	各1棟	江戸	安国寺	安国寺町
K 21	登録	建造物	平成3年4月19日	八幡宮一ノ鳥居	1基	江戸	八幡宮	八津合町
K 22	登録	建造物	平成7年3月14日	岩王寺本堂・仁王門	各1棟	江戸	岩王寺	七百石町
K 23	登録	建造物	平成14年3月26日	高倉神社拝殿	1棟	江戸	高倉神社	高倉町
K 24	登録	彫刻	昭和61年4月15日	木造隨身坐像	2軀	室町	室尾谷神社	五津合町
K 25	登録	古文書	昭和63年4月15日	制札	2枚	室町	光明寺	睦寄町
K 26	登録	無形民俗文化財	昭和59年4月14日	於与岐八幡宮の祭礼芸能	—	—	於与岐八幡宮祭礼保存会	於与岐町
K 27	登録	無形民俗文化財	昭和60年5月15日	島万神社の太刀振・太鼓踊	—	—	島万神社無形文化財保存会	中筋町
K 28	登録	無形民俗文化財	昭和62年4月15日	阿須々岐神社の祭礼芸能	—	—	阿須々岐神社祭礼芸能保存会	金河内町
K 29	決定	環境保全地区	平成3年4月19日	八幡宮文化財環境保全地区	—	—	八幡宮	八津合町
K 30	決定	環境保全地区	昭和61年4月15日	石田神社文化財環境保全地区	—	—	石田神社	安国寺町
K 31	決定	環境保全地区	昭和62年4月15日	阿須々岐神社文化財環境保全地区	—	—	阿須々岐神社	金河内町
K 32	決定	環境保全地区	昭和60年5月15日	八幡宮文化財環境保全地区	—	—	八幡宮	於与岐町
K 33	決定	環境保全地区	平成14年3月26日	高倉神社環境保全地区	—	—	高倉神社	高倉町
K 34	選定	文化的景観	平成21年3月24日	綾部市グンゼの近代製糸産業景観	—	—	綾部市	青野町
K 35	暫定登録	建造物	平成31年2月1日	赤國神社本殿	1棟	—	赤國神社	館町
K 36	暫定登録	建造物	平成31年2月1日	上宮神社本殿	1棟	—	上宮神社	淵垣町
K 37	暫定登録	建造物	平成31年2月1日	河牟奈備神社本殿	1棟	—	河牟奈備神社	十倉名畑町
K 38	暫定登録	建造物	平成31年2月1日	福太神社本殿	1棟	—	福太神社	上八田町
K 39	暫定登録	建造物	平成31年2月1日	室尾谷神社本殿	1棟	—	室尾谷神社	五津合町
K 40	暫定登録	絵画	平成29年9月29日	紙本著色八幡宮縁起	1巻	—	八幡宮	高津町
K 41	暫定登録	考古資料	平成29年9月29日	馬鐸 高谷3号墳出土	3口	—	綾部市	若竹町
K 42	暫定登録	考古資料	平成29年12月27日	家型埴輪 野崎4号墳出土	1点	—	綾部市	若竹町
K 43	暫定登録	考古資料	平成29年12月27日	陶製猿形水滴上林城跡出土	1点	—	綾部市	若竹町
K 44	暫定登録	考古資料	平成29年12月27日	蛇行剣 奥大石2号墳出土	1口	—	綾部市	若竹町
K 45	暫定登録	考古資料	平成29年12月27日	銅製経筒 私市円山経塚出土	1合	—	綾部市	若竹町

6 教育・文化

番号	区分	種別	指定年月日	名称	員数	時代	所有者	所在地
K 46	暫定登録	有形民俗文化財	平成29年12月27日	八幡宮お田植式関連用具	2点	-	八幡宮	宮代町
K 47	暫定登録	史跡	平成29年9月29日	安国寺境内	-	-	安国寺	安国寺町
K 48	暫定登録	史跡	平成30年3月23日	光明寺境内	-	-	光明寺他	睦寄町
K 49	暫定登録	彫刻	令和2年1月17日	木造大日如来坐像	1軀	-	岩王寺	七百石町
K 50	暫定登録	彫刻	令和2年3月27日	木造金剛力士立像	2軀	-	施福寺	上杉町
K 51	暫定登録	彫刻	令和3年3月30日	木造地藏菩薩半跏像	1軀	-	施福寺	上杉町
K 52	暫定登録	彫刻	令和3年3月30日	絹本着色釈迦十六善神像	1幅	-	正暦寺	寺町

9 市指定文化財

番号	種別	指定年月日	名称	員数	時代	所有者	所在地
A 1	建造物	昭和45年3月20日	宝篋印塔	3基	南北朝	安国寺	安国寺町
A 2	建造物	昭和50年9月11日	石碑	1基	平安	河牟奈備神社	十倉名畑町
A 3	建造物	昭和50年9月11日	宝篋印塔	1基	南北朝	光明寺	睦寄町
A 4	建造物	平成31年1月11日	町石	1基	室町	光明寺	睦寄町
A 5	絵画	昭和49年3月27日	絹本着色 釈迦十六善神画像	1幅	室町	楞嚴寺	館町
A 6	絵画	昭和50年9月11日	紙本淡彩墨画 白衣観音図	1幅	室町	玉泉寺	武吉町
A 7	絵画	昭和62年4月1日	本堂襖絵	34面	江戸	上林禅寺	八津合町
A 8	絵画	平成11年6月22日	紙本着色八幡縁起絵	1巻	室町	八幡宮	高津町
A 9	絵画	平成11年6月22日	紙本淡彩墨画大槻辰高像	1幅	江戸	八幡宮	高津町
A 10	彫刻	昭和45年3月20日	木造 千手観音立像	1軀	平安	正暦寺	寺町
A 11	彫刻	昭和45年3月20日	木造 薬師如来坐像	1軀	平安	宝住寺	味方町
A 12	彫刻	昭和45年3月20日	木造 大日如来坐像	1軀	平安	仏南寺	里町
A 13	彫刻	昭和45年3月20日	木造 虚空蔵菩薩立像	1軀	平安	仏南寺	里町
A 14	彫刻	昭和49年3月27日	木造 地藏菩薩半跏像	1軀	平安	施福寺	上杉町
A 15	彫刻	昭和49年3月27日	木造 阿弥陀如来立像	1軀	平安	極楽寺	白道路町
A 16	彫刻	昭和49年3月27日	木造 熊野十二所権現像	8軀	平安	熊野神社・願成寺	別所町
A 17	彫刻	昭和49年3月27日	木造 阿弥陀如来坐像・観音菩薩立像・勢至菩薩立像・二天像	5軀	平安	下庄最寄	睦寄町
A 18	彫刻	昭和50年9月11日	木造 普明国師坐像	1軀	室町	金剛寺	睦寄町
A 19	彫刻	昭和60年4月1日	木造 隨身坐像	2軀	室町	室尾谷神社	五津合町
A 20	彫刻	昭和63年4月1日	木造 大日如来坐像	1軀	鎌倉	玉泉寺	武吉町
A 21	彫刻	平成元年4月1日	木造 隨身倚像	2軀	室町	坂尾呂神社	睦寄町
A 22	彫刻	平成11年6月22日	木造 獅子・狛犬	1対	南北朝	八幡宮	高津町

6 教育・文化

番号	種別	指定年月日	名称	員数	時代	所有者	所在地
A 23	彫刻	令和 2年 2月 28日	木造金剛力士立像	2 軀	鎌 倉	施福寺	上杉町
A 24	工芸品	昭和44年4月1日	文の鳥	1 鉢	鎌 倉	赤国神社	舘町
A 25	工芸品	昭和50年9月11日	銅造 聖観音立像	1 軀	白 鳳	長松寺	坊口町
A 26	工芸品	昭和60年4月1日	経櫃懸子	1 組	室 町	東光院	上延町
A 27	書跡・ 工芸品	昭和49年3月27日	大般若写経と唐櫃	181巻 1 合	平安～ 安土桃山	楞嚴寺	舘 町
A 28	書跡	昭和45年3月20日	大般若写経	30 巻	平安～ 室 町	東光院	上延町
A 29	書跡	平成8年11月27日	興隆寺大般若経	596巻	鎌倉～ 室 町	興隆寺	志賀郷町
A 30	書跡	平成11年6月22日	紙本墨書 高津御山八幡宮勸進状	1 巻	室 町	八幡宮	高津町
A 31	古文書	昭和44年4月1日	足利尊氏寄進状	1 通	室 町	岩王寺	七百石町
A 32	古文書	昭和50年9月11日	足利尊氏寄進田数目録	1 通	室 町	岩王寺	七百石町
A 33	古文書	昭和50年9月11日	織田信長朱印状	1 通	室 町	渡辺和三郎	安国寺町
A 34	古文書	昭和50年9月11日	織田信長感状	1 通	安土桃山	保管者 久 世 保	広瀬町
A 35	古文書	昭和50年9月11日	豊臣秀吉感状	1 通	安土桃山	保管者 久 世 保	広瀬町
A 36	古文書	昭和50年9月11日	敷地紛失状	1 通	南北朝	楞嚴寺	舘 町
A 37	古文書	昭和63年4月1日	楞嚴寺縁起	1 巻	室 町	楞嚴寺	舘 町
A 38	歴史資料	平成31年1月11日	光明寺二王門棟札	1 枚	室 町	光明寺	睦寄町
A 39	歴史資料	平成31年1月11日	光明寺二王門納札	14 点	室 町～ 江 戸	光明寺	睦寄町
A 40	無形民俗 文化財	昭和41年9月1日	太鼓おどり(テンテコテン)	—	—	島万神社 無形文化財保存会	中筋町
A 41	無形民俗 文化財	昭和51年3月5日	ヒヤソ踊	—	—	高倉神社氏子	高倉町

資料提供・・・綾部市資料館

6 教育・文化

10 図書館の利用状況

登録者数

年 度	総 数	12歳以下	13～18歳	19歳以上
平成28年度	16,689 ^人	982 ^人	1,562 ^人	14,145 ^人
平成29年度	17,153	996	1,490	14,667
平成30年度	17,612	939	1,397	15,276
令和元年度	18,065	917	1,298	15,850
令和2年度	18,324	846	1,206	16,272

貸出冊数

年 度	総 数	児 童 書	一 般 書
平成28年度	139,690 ^冊	71,738 ^冊	67,952 ^冊
平成29年度	139,780	74,839	64,941
平成30年度	143,488	75,232	68,256
令和元年度	130,190	69,577	60,613
令和2年度	125,833	66,110	59,723



資料提供…綾部市図書館

11 天文館「パオ」の利用状況

年 度	入館者数			
	合 計	大 人 (高校生以上)	小中学生	幼 児
平成28年度	11,757 ^人	5,635 ^人	3,268 ^人	2,854 ^人
平成29年度	12,057	5,651	3,363	3,043
平成30年度	13,403	6,142	4,023	3,238
令和元年度	11,794	5,438	3,319	3,037
令和2年度	6,334	3,510	1,495	1,329

資料提供…綾部市天文館

7 社会福祉

7 社会福祉

1 国民年金被保険者数及び保険料免除者数

(単位：人)

区 分		平成28年度	平成29年度	平成30年度	令和元年度	令和2年度
被保険者総数		4,994	4,735	4,630	4,491	4,394
強制加入者	第1号被保険者	3,248	3,060	2,992	2,909	2,893
	第3号被保険者	1,713	1,649	1,605	1,545	1,459
任意加入者		33	26	33	37	42
免除者総数		1,271	1,239	1,253	1,240	1,302
法定免除者		270	276	282	284	293
申請免除者		1,001	963	971	956	1,009

資料提供…市民・国保課

2 国民年金受給権者数

(単位：人)

区 分	平成28年度	平成29年度	平成30年度	令和元年度	令和2年度
老齢年金	12,003	12,001	11,989	11,942	11,951
障害年金	600	601	599	598	610
遺族年金 (寡婦年金を含む)	67	60	52	38	39
合 計	12,670	12,662	12,640	12,578	12,600

資料提供…市民・国保課

7 社会福祉

3 生活保護の概要

年 度	被保護 世帯数	被保護 実人数	総額	生活扶助	住宅扶助	教育扶助	介護扶助
	世帯	人	千円	千円	千円	千円	千円
平成23年度	197	266	377,820	120,812	41,931	2,363	12,890
平成24年度	194	254	402,616	118,543	42,348	2,013	12,278
平成25年度	198	256	365,619	111,390	43,368	1,814	12,688
平成26年度	189	233	397,819	104,719	41,112	1,318	6,864
平成27年度	185	237	409,569	101,074	41,418	1,059	7,628
平成28年度	192	246	392,517	97,055	38,538	1,109	10,295
平成29年度	187	232	394,843	95,217	39,297	1,184	10,501
平成30年度	181	219	369,016	83,725	36,899	728	9,421
令和元年度	189	229	340,500	87,741	35,522	519	7,312
令和2年度	194	234	365,896	87,536	34,940	640	10,675

年 度	医療扶助	出産扶助	生業扶助	葬祭扶助	施設 事務費	就労自立 給付金	進学準備 給付金
	千円	千円	千円	千円	千円	千円	千円
平成23年度	189,057	-	3406	163	7,198		
平成24年度	216,432	-	2,879	377	7,746		
平成25年度	185,273	-	2,552	688	7,846		
平成26年度	231,818	-	2,177	283	9,528	-	
平成27年度	244,350	-	2,270	1,246	10,524	-	
平成28年度	233,342	-	2,571	664	8,943	-	
平成29年度	235,304	-	2,453	1,568	9,319	-	
平成30年度	226,442	-	1,432	360	10,009	-	-
令和元年度	195,959	-	537	271	12,639	-	-
令和2年度	216,851	12	1,102	544	12,954	42	600

資料提供…社会福祉課

7 社会福祉

4 生活福祉資金貸付状況

単位:千円

資金の種類			平成29年度	平成30年度	令和元年度	令和2年度
総合支援費	生活支援費	件数	1	-	-	1
		金額	330	-	-	360
	住宅入居費	件数	-	-	-	-
		金額	-	-	-	-
	一時生活再建費	件数	-	-	-	-
		金額	-	-	-	-
福祉資金	福祉費	件数	1	-	-	3
		金額	95	-	-	2,061
	緊急小口資金	件数	4	-	2	2
		金額	370	-	150	200
教育支援資金	教育支援費	件数	3	2	-	3
		金額	744	906	-	1,632
	就学支度費	件数	3	2	1	3
		金額	1,151	700	200	1,200
不動産担保型生活資金	不動産担保型生活資金	件数	-	-	-	-
		金額	-	-	-	-
	要保護世帯向け不動産担保型生活資金	件数	-	-	-	-
		金額	-	-	-	-
総数		件数	12	4	3	12
		金額	2,690	1,606	350	5,453

資料…社会福祉協議会

7 社会福祉

5 国民健康保険の給付状況

区 分	平成28年度		平成29年度		平成30年度		令和元年度		令和2年度		
	件数	費用額	件数	費用額	件数	費用額	件数	費用額	件数	費用額	
療養諸費合計	96,834	3,107,262	93,435	3,235,217	90,757	3,164,164	87,959	3,193,708	80,693	2,916,249	
療養給付	計	94,567	3,085,171	91,197	3,212,939	88,699	3,143,767	85,873	3,172,885	78,847	2,896,314
	入院	2,288	1,198,513	2,344	1,371,240	2,296	1,362,780	2,332	1,441,635	2,092	1,240,689
	入院外	65,192	1,408,778	61,099	1,340,884	59,149	1,286,608	56,600	1,238,407	51,121	1,163,303
	歯科	13,223	174,547	12,427	163,455	11,753	152,030	11,452	149,466	10,609	143,729
	調剤	13,514	221,684	14,925	245,724	15,050	249,268	14,972	245,705	14,428	247,989
	食事療養	(2,174)	66,131	(2,259)	71,763	(2,209)	70,836	(2,262)	71,580	(2,016)	68,904
	訪問看護	350	15,518	402	19,873	451	22,245	517	26,092	597	31,700
療養費等	計	2,267	22,091	2,238	22,278	2,058	20,397	2,086	20,823	1,846	19,935
	診療費	45	611	41	464	42	766	49	1,426	17	325
	その他	2,219	21,480	2,195	21,814	2,013	19,631	2,032	19,397	1,827	19,610
	食事療養	3	-	2	-	3	-	5	-	2	-
	移送費	-	-	-	-	-	-	-	-	-	-
高額療養費	4,727	319,315	4,641	354,637	4,711	356,066	4,677	375,415	4,906	355,960	
高額介護合算療養費	0	0	17	509	0	0	8	418	11	348	
その他	計	2,779	15,521	2,691	14,443	2,375	18,556	2,967	10,345	2,959	11,369
	出産給付	23	9,559	19	7,437	27	11,848	9	3,789	11	4,620
	葬祭給付	52	2,600	70	3,500	61	3,050	54	2,700	51	2,550
	精神・結核付加金	2,704	3,362	2,602	3,506	2,287	3,658	2,904	3,856	2,897	4,199

資料提供…市民・国保課

6 負担区分別療養諸費及び受診状況

単位:千円

区 分	平成28年度	平成29年度	平成30年度	令和元年度	令和2年度
費用総額	3,107,262	3,235,217	3,164,164	3,193,708	2,916,249
保険者負担分	2,278,383	2,373,692	2,327,440	2,352,237	2,153,317
一部負担分	654,669	707,138	706,364	730,199	655,855
他法負担分	174,210	154,387	130,360	111,272	107,077
受診件数(件)	96,834	93,435	90,757	87,959	80,693
受診率(%)	1,102.77	1,139.59	1,160.43	1,168.42	1,099.51
1件当たりの費用額(円)	32,088	34,625	34,864	36,309	36,140

※受診率…100人当たりの年間レセプト件数
(年間レセプト枚数÷被保険者数×100)

資料提供…市民・国保課

7 社会福祉

7 国民健康保険の加入状況

年 度	被保険者数		被保険者資格取得者数		被保険者資格喪失者数	
	世 帯	人 員	世 帯	人 員	世 帯	人 員
平成28年度	5,295	8,410	691	1,290	888	1,812
平成29年度	5,064	7,903	679	1,134	910	1,641
平成30年度	4,917	7,603	677	1,234	824	1,534
令和元年度	4,812	7,363	695	1,184	800	1,424
令和2年度	4,779	7,223	761	1,263	794	1,403

資料提供…市民・国保課

8 国民健康保険の収支状況

単位：千円

区 分	平成28年度	平成29年度	平成30年度	令和元年度	令和2年度
歳 入 合 計	4,193,277	4,283,893	3,679,948	3,658,501	3,423,016
保険料	650,305	606,597	573,006	567,510	553,005
国庫支出金	738,280	841,177	191	-	3,299
その他	2,804,692	2,836,119	3,106,751	3,090,991	2,866,712
歳 出 合 計	4,192,911	4,174,270	3,679,326	3,658,042	3,422,408
総務費	52,283	52,944	56,013	57,223	46,236
保険給付費	2,624,842	2,751,136	2,709,893	2,754,300	2,531,331
保健事業費	49,093	51,423	49,807	51,127	45,462
後期高齢者 医療支援金等	474,158	465,003	807,869	793,246	796,574
公債費	-	-	-	-	-
その他	992,535	853,764	55,744	2,146	2,805

資料提供…市民・国保課

7 社会福祉

9 後期高齢者医療制度における医療費の状況

区 分	平成26年度		平成27年度		平成28年度		平成29年度		平成30年度		
	件数	給付額	件数	給付額	件数	給付額	件数	給付額	件数	給付額	
合 計	119,558	5,111,549	120,343	5,384,013	122,517	5,387,243	124,934	5,457,303	126,496	5,848,465	
現物給付	計	117,034	5,078,706	118,140	5,352,647	120,502	5,358,965	122,718	5,426,823	124,194	5,813,318
	入院	5,086	2,571,286	5,244	2,734,801	5,197	2,782,544	5,176	2,809,952	5,479	3,160,285
	入院外	86,612	1,910,182	87,026	1,982,394	86,716	1,914,187	86,602	1,924,300	87,071	1,936,425
	歯科	10,642	159,281	9,582	145,808	9,503	141,851	9,477	138,483	9,767	146,901
	調剤	14,420	260,887	15,972	299,696	18,729	335,918	21,174	377,088	21,589	383,871
	食事療養・生活療養費	(4,771)	160,447	(4,903)	170,288	(4,830)	162,642	(4,764)	157,511	(5,123)	167,177
	訪問看護療養費	274	16,623	316	19,660	357	21,823	289	19,489	288	18,659
現金給付	計	2,524	32,843	2,203	31,366	2,015	28,278	2,216	30,480	2,302	35,147
	一般診療	4	163	5	69	3	111	-	-	12	2,818
	その他	2,518	32,680	2,193	31,297	2,003	28,107	2,205	30,423	2,248	32,329
	食事療養・生活療養費	2	-	5	-	9	60	11	57	42	-
	移送費	-	-	-	-	-	-	-	-	-	-

区 分	令和元年度		令和2年度		
	件数	給付額	件数	給付額	
合 計	128,593	5,958,274	121,488	5,671,071	
現物給付	計	126,304	5,926,560	119,300	5,639,959
	入院	5,531	3,182,080	5,092	2,976,972
	入院外	87,441	1,988,314	82,227	1,938,050
	歯科	10,155	150,357	8,877	133,898
	調剤	22,793	411,083	22,658	402,113
	食事療養・生活療養費	(5,206)	170,664	(4,800)	156,923
	訪問看護療養費	384	24,062	446	32,003
現金給付	計	2,289	31,714	2,188	31,112
	一般診療	4	133	1	20
	その他	2,242	31,517	2,183	31,092
	食事療養・生活療養費	43	64	4	0
	移送費	-	-	-	-

注) ()内は、件数再掲

資料提供…市民・国保課

10 後期高齢者・福祉医療・子育て支援医療受給者の状況

年 度	後期 高齢者	福祉医療						子育て 支援医 療
		老人	障害	母子児童	母子母親	父子児童	父子父親	
平成29年度	6,964	1,366	400	490	309	40	29	3,578
平成30年度	6,975	1,042	390	482	307	31	23	3,284
令和元年度	6,940	693	386	463	292	28	23	3,447
令和2年度	6,896	554	387	454	292	32	22	3,361

資料提供…市民・国保課

7 社会福祉

11 要介護(要支援)認定者の状況

各年度3月31日現在

区分	第1号被保険者	第2号被保険者	総数	割合	
	人	人	人	%	
平成28年度	2,287	34	2,321	100.0	
平成29年度	2,277	31	2,308	100.0	
平成30年度	2,335	26	2,361	100.0	
令和元年度	2,401	29	2,430	100.0	
計	2,496	33	2,529	100.0	
令和2年度	要支援	415	8	423	16.7
	要介護1	421	7	428	16.9
	要介護2	605	7	612	24.2
	要介護3	453	7	460	18.2
	要介護4	367	1	368	14.6
	要介護5	235	3	238	9.4

資料提供・・・高齢者支援課

12 介護サービスの利用状況

〈在宅サービス〉

区分	年度	H28年度	29年度	30年度	R1年度	2年度
		回・日/年	回・日/年	回・日/年	回・日/年	回・日/年
訪問介護		82,268	82,662	89,421	75,281	83,448
訪問入浴		2,345	1,757	1,651	1,758	1,942
訪問看護		9,470	12,399	12,535	12,283	13,158
訪問リハビリ		516	1,102	1,688	1,127	2,043
通所介護		56,973	63,131	68,443	58,235	57,991
通所リハビリ		10,759	11,380	11,219	10,497	9,172
短期入所生活介護		22,465	22,386	21,101	21,911	22,350
短期入所療養介護		4,444	4,310	3,598	3,035	3,032

〈施設サービス〉

(単位:人)

区分	年度	H28年度	29年度	30年度	R1年度	2年度
		利用人数	利用人数	利用人数	利用人数	利用人数
介護老人福祉施設		294	292	295	292	307
介護老人保健施設		169	167	152	151	153
介護療養型医療施設		8	10	6	7	9
介護医療院		-	-	-	2	4

資料提供・・・高齢者支援課

7 社会福祉

13 身体障害者手帳の交付状況

各年度3月末現在

区 年度	総 計	視 覚 障 害	聴覚・平衡 機能障害	音声・言語 又はそしやく 機能障害	肢 体 不 自 由	運 動 機 能 障 害	内 部 障 害	そ の 他
平成28年度	2,553	213	320	40	1,250	28	702	-
平成29年度	2,554	211	327	36	1,232	30	718	-
平成30年度	2,575	212	323	36	1,240	30	734	-
令和元年度	2,602	215	325	36	1,232	28	766	-
令和2年度	2,481	209	297	32	1,193	27	723	-
18歳未満	20	0	2	0	10	5	3	-
18歳以上	2,461	209	295	32	1,183	22	720	-
うち65歳以上	2,080	187	260	26	985	4	618	-

資料提供…障害者支援課

14 児童福祉の状況

各年度4月1日現在

区 分 年 度	保 育 所			
	施 設 数	定 員	職 員 数	保育実施児童数
平成29年度	9(1)	1,050(90)	147(19)	928(71)
平成30年度	9(1)	1,035(90)	147(18)	931(63)
平成31年度	9(1)	1,035(90)	155(18)	925(63)
令和2年度	9(1)	1,015(90)	170(20)	959(52)
令和3年度	9(1)	995(90)	169(20)	947(47)

注)1 ()内は公立

資料提供…こども支援課

2 幼稚園を含む。

15 老人福祉施設の状況

各年度4月1日現在

年 度 区 分	平成29年度		平成30年度		平成31年度		令和2年度		令和3年度	
	施設数	入所定員	施設数	入所定員	施設数	入所定員	施設数	入所定員	施設数	入所定員
養護老人ホーム	1	21	1	21	1	21	1	21	1	25
ケアハウス	3	109	3	109	3	109	3	109	3	109
地域密着型介護 老人福祉施設	-	-	-	-	-	-	2	36	2	36
介護老人福祉施設	-	-	-	-	-	-	5	421	5	421

資料提供…高齢者支援課

8 保健・衛生

8 保健・衛生

1 予防接種の状況

区分 年度	総数	日本脳炎	ジフテリア・破傷風2種混合	3種混合	インフルエンザ	麻疹・風疹混合	BCG	子宮頸がん
平成28年度	12,708	757	246	-	6,650	465	184	-
平成29年度	13,316	1,002	261	-	6,460	419	211	13
平成30年度	13,419	1,012	250	-	6,597	440	216	8
令和元年度	11,983	1,010	237	-	6,770	402	180	8
令和2年度	14,726	1,051	233	-	7,927	395	192	17

区分 年度	ヒブ	小児用肺炎球菌	不活化ポリオ	4種混合	水痘	成人用肺炎球菌	B型肝炎
平成28年度	776	775	6	785	384	1,362	318
平成29年度	835	839	9	844	391	1,387	645
平成30年度	851	856	2	875	410	1,270	632
令和元年度	696	712	1	720	391	352	504
令和2年度	797	777	1	788	380	1,575	593

資料提供…保健推進課

2 死因別死亡者数

区分 年	総数	脳血管疾患	心疾患	悪性新生物	老衰	不慮の事故	肺炎及び気管支炎・慢性閉塞性肺疾患及び喘息	その他
平成28年	548	60	96	141	38	10	48	155
平成29年	557	56	114	127	44	17	52	147
平成30年	505	54	90	117	49	14	43	138
令和元年度	587	56	106	154	55	12	41	163
令和2年度	496	49	99	125	38	14	38	133

資料提供…近畿都市統計協議会

8 保健・衛生

3 感染症発生状況

区分 年度	1類感染症						
	エボラ出血熱	クリミアコンゴ 出血熱	痘そう	南米出血熱	ペスト	マールブルグ病	ラッサ熱
平成28年	人	人	人	人	人	人	人
平成29年	-	-	-	-	-	-	-
平成30年	-	-	-	-	-	-	-
令和元年	-	-	-	-	-	-	-
令和2年	-	-	-	-	-	-	-

区分 年度	2類感染症						
	急性灰白髄炎	結核	ジフテリア	重症急性呼 吸器症候群	中東呼吸器 症候群	鳥インフル エンザ (H5N1)	鳥インフル エンザ (H7N9)
平成28年	人	人	人	人	人	人	人
平成29年	-	9	-	-	-	-	-
平成30年	-	6	-	-	-	-	-
令和元年	-	10	-	-	-	-	-
令和2年	-	4	-	-	-	-	-
令和2年	-	9	-	-	-	-	-

区分 年度	3類感染症					
	コレラ	細菌性赤痢	腸管出血性大 腸菌感染症	腸チフス	パラチフス	
平成28年	人	人	人	人	人	人
平成29年	-	-	-	-	-	-
平成30年	-	-	1	-	-	-
令和元年	-	-	1	-	-	-
令和2年	-	-	2	-	-	-

区分 年度	4類感染症				5類感染症			
	日本紅斑症	レジオネラ症	日本脳炎	梅毒	HIV	麻しん	百日咳	播種性クリブ トックス症
平成28年	人	人	人	人	人	人	人	人
平成29年	1	-	-	1	-	-	-	-
平成30年	-	-	-	2	-	-	1	-
令和元年	-	-	-	1	-	-	3	-
令和2年	-	-	-	2	-	-	3	-
令和2年	2	-	-	3	-	-	4	1

区分 年度	5類感染症						
	劇症型溶血 性レンサ※1	侵襲性肺炎菌 感染症	風疹	急性 脳炎	ジアルジア症	アメーバ赤痢	カルバペネム 耐性※2
平成28年	人	人	人	人	人	人	人
平成29年	-	-	-	-	1	-	-
平成30年	-	1	-	-	-	-	1
令和元年	-	-	-	-	-	-	-
令和2年	1	-	-	-	-	-	-
令和2年	-	1	-	1	-	1	-

区分 年度	指定感染症 新型コロナウイルス 感染症
令和元年	3
令和2年	12

注)1 4類、5類感染症は、綾部市内医療機関からの届出数を計上。

注)2 対象疾病が追加、類型変更あり。

※1 劇症型溶血性レンサ球菌感染症

※2 カルバペネム耐性腸内細菌科細菌感染症

資料提供…京都府中丹東保健所

8 保健・衛生

4 成人検診の受診状況

年 度	特定健康診査	胃がん検診	乳がん検診	肺がん検診	大腸がん検診	子宮頸がん検診	子宮体がん検診
平成28年度	人 2,263	人 1,059	人 907	人 2,164	人 3,043	人 1,065	人 14
平成29年度	2,267	1,105	928	2,340	3,196	1,017	9
平成30年度	2,194	1,073	913	2,331	3,082	995	-
令和元年度	2,062	981	919	2,344	2,928	1,065	-
令和2年度	1,741	806	654	2,012	2,625	824	-

資料提供…保健推進課

5 地域献血実施状況

区 分		平成28年度	平成29年度	平成30年度	令和元年度	令和2年度
200ml・400ml	受付者数	人 1,561	人 1,487	人 1,425	人 1,551	人 1,566
200ml	採血者数	8	10	5	5	5
400ml	採血者数	1,344	1,352	1,314	1,362	1,406

資料提供…保健推進課

6 畜犬登録及び狂犬病予防注射の実施状況

区 分	平成28年度	平成29年度	平成30年度	令和元年度	令和2年度
登 録 頭 数	頭 1,635	頭 1,521	頭 1,490	頭 1,451	頭 1,393
予 防 注 射 実 施 頭 数	1,462	1,410	1,350	1,325	1,308
捕 獲 頭 数	1	-	3	2	-
う ち 返 還 頭 数	-	-	1	-	-

資料提供…京都府中丹東保健所、保健推進課

8 保健・衛生

7 医療施設数

各年10月1日現在

年	保健所	病院		一般診療所		歯科診療所
		施設数	病床数	施設数	病床数	
平成23年	施設 -	施設 3	床 391	施設 27	床 9	施設 14
平成24年	-	3	391	26	9	15
平成25年	-	3	391	26	9	15
平成26年	-	3	391	25	9	16
平成27年	-	3	391	26	9	14
平成28年	-	3	391	26	9	14
平成29年	-	3	391	26	9	14
平成30年	-	3	391	26	9	15
令和元年	-	3	391	26	9	15
令和2年	-	3	391	26	9	15

注) 数値は、政府統計窓口「医療施設調査」から引用。ただし、保健所は医療施設調査の対象外です。

8 医療従事者数

各年12月末現在

年	医師	歯科医師	薬剤師	保健師	助産師	その他
平成26年	人 67	人 21	人 40	人 ...	人 ...	人 ...
平成28年	65	22	44
平成30年	66	22	45
令和2年	68	22	45

注) 薬剤師数に薬局従事者を含む。

資料提供…近畿都市統計協議会

8 保健・衛生

9 市立病院の利用状況

区 分	平成28年度	平成29年度	平成30年度	令和元年度	令和2年度	
入院患者	総 数	63,139	65,612	64,878	65,377	53,216
	内 科	28,639	30,572	30,934	29,825	23,077
	小 児 科	1,932	2,391	2,645	1,945	907
	眼 科	539	420	432	656	564
	外 科	10,379	9,789	9,849	8,929	6,752
	整形外科	15,659	17,491	15,490	16,731	17,697
	泌尿器科	3,915	4,175	4,749	6,423	3,600
	皮 膚 科	-	-	-	-	-
	産婦人科	1,438	774	779	868	619
	耳鼻咽喉科	638	-	-	-	-
	1日平均	173.0	179.8	177.7	178.6	145.8
外来患者	総 数	146,088	141,452	143,626	143,583	117,046
	内 科	45,863	45,384	46,314	45,851	41,469
	小 児 科	12,959	12,397	12,348	12,939	8,605
	精 神 科	4,257	4,098	4,127	4,111	3,999
	眼 科	9,188	7,895	8,425	7,884	6,858
	外 科	10,077	9,185	9,634	9,183	8,547
	整形外科	21,432	23,132	23,495	23,744	22,084
	泌尿器科	21,404	20,343	20,862	21,678	8,909
	皮 膚 科	8,008	7,801	7,988	8,403	7,836
	産婦人科	4,456	4,097	3,876	3,391	3,181
	耳鼻咽喉科	8,444	7,120	6,557	6,399	5,558
1日平均	601.2	582.1	591.1	595.8	531.5	

資料提供…保健推進課

8 保健・衛生

10 ごみの収集と処理量

令和2年度実績

区分	収集地域		排出元	年間収集状況			処理状況
	世帯数 (世帯)	人口(人)		市収集量 (t)	直接搬 入量(t)	合計(t)	
可燃ごみ	15,612	32,579	一般家庭	5,075	107	5,182	固形燃料化 (RDF)
			事業所	-	1,549	1,549	
			計	5,075	1,656	6,731	
不燃ごみ	15,612	32,579	一般家庭	438	578	1,016	埋立
			事業所	-	18	18	
			計	438	596	1,034	
資源物	15,612	32,579		389	-	389	資源化
粗大ごみ	15,612	32,579		80	546	626	埋立
泥	15,612	32,579		19	-	19	埋立

注) 資源物は、リサイクル分のみ。

11 し尿の収集と処理量

令和2年度実績

計画収集地域				年間収集量			年間処理状況		
総世帯数	人口	収集世帯数	収集人口	し尿	浄化槽汚泥	合計	処理工場	農村還元	合計
世帯	人	世帯	人	t	t	t	t	t	t
15,612	32,579	4,657	7,795	7,063	15,010	22,073	6,250	-	6,250

12 斎場利用状況

区分 年度	総数		市内者		市外者	
	大人・小人火葬数	死胎火葬数	大人・小人火葬数	死胎火葬数	大人・小人火葬数	死胎火葬数
平成28年度	596	6	521	3	75	3
平成29年度	623	1	560	1	63	-
平成30年度	586	2	519	-	67	2
令和元年度	611	8	530	6	81	2
令和2年度	530	3	468	3	62	0

資料提供…環境保全課

8 保健・衛生

13 管内河川水質の状況

河川名	地点名	年度	大腸菌群数		BOD		DO		SS		pH
			平均	最小値 最大値	平均	最小値 最大値	平均	最小値 最大値	平均	最小値 最大値	最小値 最大値
伊佐津川	和紙の里橋	30	7.6×10^3	1.3×10^3 ∩ 2.2×10^4	<0.5	<0.5 ∩ <0.5	10.0	8.7 ∩ 11.0	1	<1 ∩ 1	7.5 ∩ 8.4
		元	7.1×10^3	1.3×10^3 ∩ 2.3×10^4	<0.5	<0.5 ∩ <0.5	10.0	9.5 ∩ 11.0	1	<1 ∩ <1	7.5 ∩ 8.1
由良川	山家橋	30	8.4×10^3	2.3×10^2 ∩ 4.9×10^4	0.5	<0.5 ∩ 0.7	8.7	6.7 ∩ 11.0	3	<1 ∩ 5	7.0 ∩ 8.0
		元	1.4×10^4	3.3×10^2 ∩ 4.9×10^4	0.6	<0.5 ∩ 0.8	8.6	6.4 ∩ 10.0	3	<1 ∩ 10	7.2 ∩ 8.0
犀川	小貝橋	30	2.2×10^4	1.3×10^3 ∩ 1.3×10^5	0.5	<0.5 ∩ 0.8	8.7	6.2 ∩ 10.0	6	2 ∩ 10	7.0 ∩ 8.0
		元	5.9×10^4	2.2×10^3 ∩ 3.3×10^5	0.6	<0.5 ∩ 0.9	8.6	6.3 ∩ 10.0	10	3 ∩ 20	6.8 ∩ 8.1
上林川	五郎橋	30	8.0×10^3	7.9×10^2 ∩ 3.3×10^4	0.5	<0.5 ∩ 0.6	9	6.4 ∩ 11.0	1	<1 ∩ 2	6.6 ∩ 7.9
		元	1.1×10^4	3.3×10^2 ∩ 3.3×10^4	0.5	<0.5 ∩ 0.8	8.8	5.6 ∩ 12.0	1	<1 ∩ 5	7.5 ∩ 7.7
八田川	八田川橋	30	8.0×10^3	1.3×10^3 ∩ 1.7×10^4	1.1	0.7 ∩ 1.5	9.1	7.8 ∩ 10.0	3	<1 ∩ 6	7.1 ∩ 7.9
		元	3.7×10^4	1.7×10^3 ∩ 1.1×10^5	1.0	<0.5 ∩ 1.8	9.0	7.3 ∩ 10.0	4	<1 ∩ 7	7.2 ∩ 8.2

注) 平成21年度から、田野川、下水路、高津川は実施なし。

資料提供…京都府中丹東保健所

【水質用語】

生物化学的酸素要求量	…	BOD
溶存酸素量	…	DO
浮遊物質	…	SS
水素イオン濃度	…	pH

9 水道

9 水道

1 上水道の給水状況

年 度	給水人口 人	普及率 %	給水量 千m ³	1人1日平均 m ³
平成23年度	28,534	81.3	3,243	0.3
平成24年度	28,202	81.3	3,230	0.3
平成25年度	27,969	81.7	3,123	0.3
平成26年度	27,731	82.1	3,084	0.3
平成27年度	27,688	82.6	3,066	0.3
平成28年度	27,444	82.9	3,103	0.3
平成29年度	27,399	84.0	3,237	0.3
平成30年度	27,196	84.3	3,160	0.3
令和元年度	26,889	84.5	3,178	0.3
令和2年度	30,905	98.5	3,546	0.3

資料提供…上水道課

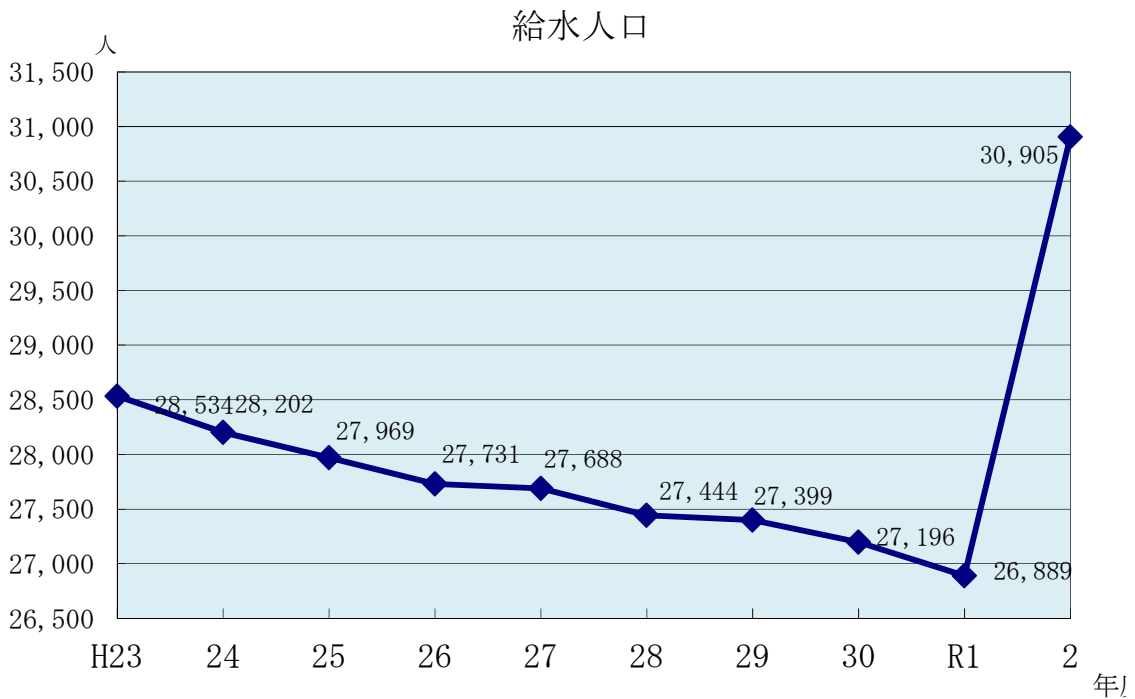

注) 令和2年4月1日に簡易水道事業を統合

9 水道

2 簡易水道の給水状況

年 度	施 設 数	給 水 戸 数	給 水 人 口
平成23年度	20	2,437	5,574
平成24年度	15	2,429	5,519
平成25年度	14	2,457	5,313
平成26年度	13	2,469	5,149
平成27年度	12	2,512	5,072
平成28年度	12	2,542	5,023
平成29年度	9	2,443	4,654
平成30年度	9	2,443	4,525
令和元年度	9	2,443	4,396
令和2年度	-	-	-

資料提供…上水道課

注)簡易水道事業は、令和2年4月1日から上水道事業に統合されました。

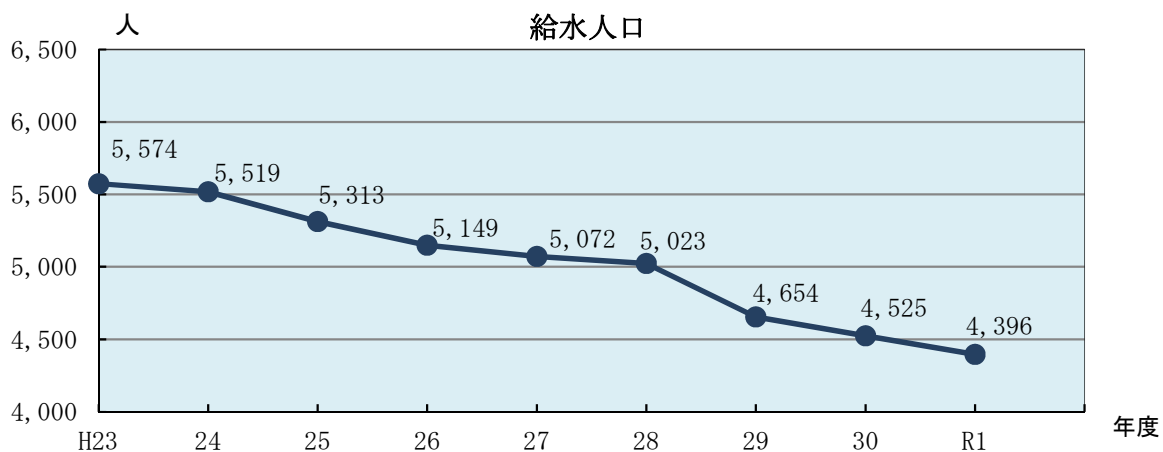
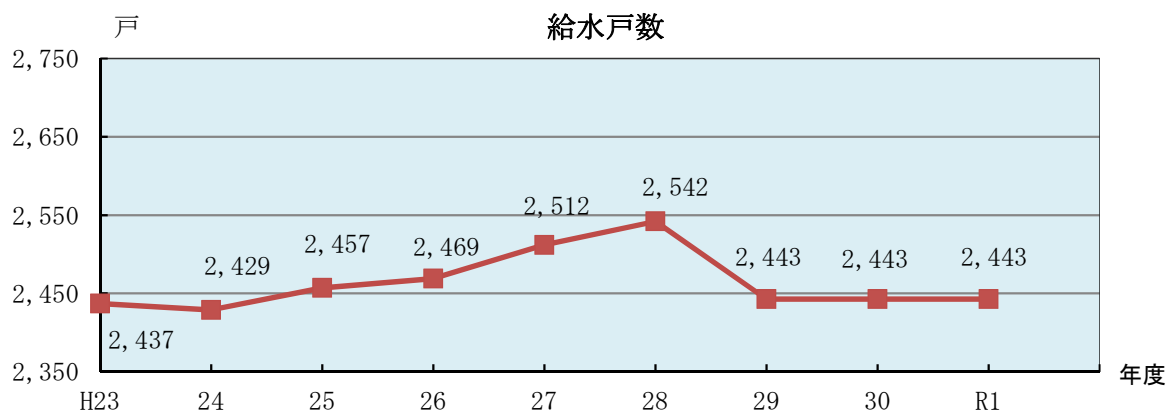

10 警察·消防

10 警察・消防

1 犯罪の発生と検挙

		総数	凶悪犯	粗暴犯	窃盗犯	その他
平成23年	発生件数(件)	195	1	8	137	49
	検挙件数(件)	92	1	7	72	12
	検挙率(%)	47.2	100.0	87.5	52.6	24.5
平成24年	発生件数(件)	184	1	13	122	48
	検挙件数(件)	67	1	11	36	19
	検挙率(%)	36.4	100.0	84.6	29.5	39.6
平成25年	発生件数(件)	176	4	3	124	45
	検挙件数(件)	40	4	2	23	11
	検挙率(%)	22.7	100.0	66.7	18.5	24.4
平成26年	発生件数(件)	150	-	9	108	33
	検挙件数(件)	41	-	8	18	15
	検挙率(%)	27.3	-	88.9	16.7	45.5
平成27年	発生件数(件)	153	-	10	113	30
	検挙件数(件)	59	-	8	37	14
	検挙率(%)	38.6	-	80.0	32.7	46.7
平成28年	発生件数(件)	140	1	14	96	29
	検挙件数(件)	65	1	12	42	10
	検挙率(%)	46.4	100.0	85.7	43.8	34.5
平成29年	発生件数(件)	107	-	4	79	24
	検挙件数(件)	75	-	6	60	9
	検挙率(%)	70.1	-	150.0	75.9	37.5
平成30年	発生件数(件)	107	1	11	65	30
	検挙件数(件)	59	1	7	40	11
	検挙率(%)	55.1	100.0	63.6	61.5	36.7
令和元年	発生件数(件)	92	2	7	58	25
	検挙件数(件)	54	2	6	32	14
	検挙率(%)	58.7	100.0	85.7	55.2	56.0
令和2年	発生件数(件)	70	1	5	47	17
	検挙件数(件)	56	1	5	41	9
	検挙率(%)	80.0	100.0	100.0	87.2	52.9

注) 1 「凶悪犯」とは、殺人(殺人未遂、殺人予備を含む)、強制性交等、放火、強盗(強盗殺人を含む)をいい、「粗暴犯」とは、暴行、傷害、脅迫、恐喝、「窃盗犯」とは侵入犯、乗り物盗、万引き等をいう。
 2 併合の場合、最も重い罪につき、実人員を計上(刑法犯のみ)

資料提供:綾部警察署

2 交通事故発生状況(人身)

	H23年	24年	25年	26年	27年	28年	29年	30年	R1年	R2年
死者(人)	2	2	3	3	1	1	5	1	0	0
負傷者(人)	160	130	113	104	109	100	93	70	50	47
発生件数(件)	121	104	97	84	87	78	73	60	41	37

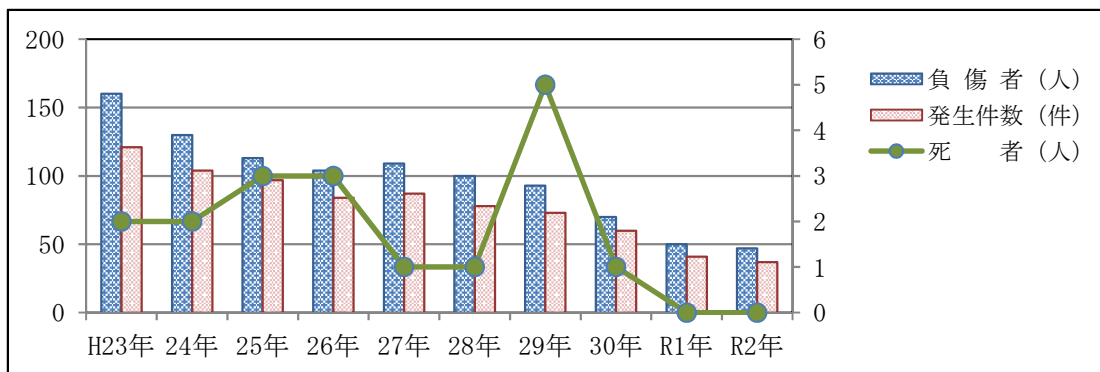

資料提供:綾部警察署

3 交通事故原因別発生状況

令和2年中

原因別		発生件数	比率
安全運転義務違反	前方不注意	9件	24.3%
	安全不確認	2件	5.4%
	ハンドル・ブレーキ操作	4件	10.8%
	その他	4件	10.8%
交差点での一時停止・徐行等		3件	8.1%
飲酒		0件	0.0%
過労		1件	2.7%
車間距離		0件	0.0%
歩行者保護		3件	8.1%
その他		11件	29.7%
とび出し		0件	0.0%
その他		0件	0.0%
計		37件	100



4 子供と高齢者の事故

令和2年中

子供の事故				高齢者の事故			
死者 0人				死者 0人			
負傷者 3人				負傷者 15人			
区分	死傷者数	比率 (%)	区分	死傷者数	比率 (%)		
状態別	歩行中	0件 0.0%	状態別	自転車	5件 33.3%		
	自転車	2件 66.7%		歩行中	0件 0.0%		
	車両同乗中	1件 33.3%		運転中	5件 33.3%		
	遊戯中	0件 0.0%		車両同乗中	4件 26.7%		
	その他	0件 0.0%		その他	1件 6.7%		
計		3 100.0	計		15 100.0		

資料提供…綾部警察署

10 警察・消防

5 階級別消防職員数

令和3年4月1日現在

区 分	司令長	司 令	司令補	士 長	副士長	消防士	計
	人	人	人	人	人	人	人
職員数	1	11	11	14	6	17	60

注) 人数は、消防吏員のみ

資料提供…綾部市消防署

6 消防団員数

令和3年4月1日現在

区 分	団 長	副団長	分団長	副分団長	部 長	班 長	団 員	計
	人	人	人	人	人	人	人	人
総 数	1	3	11	11	98	95	575	794
団 本 部	1	3	-	-	8	2	26	40
綾 部 分 団	-	-	1	1	10	12	54	78
中 筋 分 団	-	-	1	1	7	8	35	52
吉 美 分 団	-	-	1	1	7	6	30	45
西 八 田 分 団	-	-	1	1	8	4	41	55
東 八 田 分 団	-	-	1	1	8	9	47	66
山 家 分 団	-	-	1	1	9	11	43	65
口 上 林 分 団	-	-	1	1	7	4	46	59
豊 里 分 団	-	-	1	1	10	14	88	114
物 部 分 団	-	-	1	1	9	10	61	82
志 賀 郷 分 団	-	-	1	1	7	7	44	60
上 林 分 団	-	-	1	1	8	8	60	78

資料提供…綾部市消防署

10 警察・消防

7 原因別火災発生状況

(単位:件)

年 原因	平成23年	平成24年	平成25年	平成26年	平成27年	平成28年	平成29年	平成30年	令和元年	令和2年
総数	17	9	12	12	9	8	5	17	8	11
たき火	7	4	4	5	2	1	3	9	2	4
マッチ・ライター	1	-	-	-	1	-	-	-	-	-
たばこ	1	1	1	-	-	-	-	-	1	-
火遊び	-	-	-	-	-	-	-	-	-	-
放火	-	1	-	-	-	1	-	-	-	-
放火の疑い	-	-	2	-	-	-	-	1	-	1
電気	1	-	-	-	-	-	-	2	-	-
取灰	-	-	1	-	1	-	-	-	-	-
屋内配線	-	-	-	1	-	1	-	-	-	-
ストーブ	-	-	-	-	-	-	-	-	-	-
電気ストーブ	-	-	-	-	-	-	-	-	-	-
石油ストーブ	-	-	-	-	-	-	-	-	-	-
電線が短絡	-	-	-	-	-	-	-	-	-	-
乾燥機	-	-	-	-	-	-	-	-	-	-
蓄電池	-	-	-	-	-	-	-	-	-	-
プロパンガス	-	-	-	-	-	-	-	-	-	-
ガスコンロ	1	-	-	-	-	-	-	1	-	-
煙突	1	-	1	-	-	-	-	-	-	-

10 警察・消防

7 原因別火災発生状況(つづき)

(単位:件)

年 原因	平成23年	平成24年	平成25年	平成26年	平成27年	平成28年	平成29年	平成30年	令和元年	令和2年
虫焼火	-	1	-	-	1	-	-	-	-	-
枯草焼	1	-	1	-	-	2	1	2	1	1
コタツ	-	-	-	-	-	-	-	-	-	-
落雷	-	-	-	-	-	-	-	-	-	-
窯	-	-	-	-	-	-	-	-	-	-
グライ ダーの火花	-	-	-	-	-	1	-	-	-	-
ベルトコンベ ア-の軸受 (摩擦熱)	-	-	-	-	-	-	-	-	-	-
バーベ キュー コンロ	-	-	-	-	-	-	-	-	-	-
制御盤 (電気装 置)	-	-	-	1	-	-	-	-	-	-
内燃機関 (車両)	1	1	-	-	-	-	-	-	-	1
薪等の 燃えさし	1	-	-	-	-	-	1	-	-	1
コンセント プラグの火花	-	-	-	-	-	-	-	-	-	-
風呂かまど	-	-	1	-	-	-	-	-	-	-
燠炭	2	-	-	-	-	-	-	-	-	-
延長コード	-	-	-	-	-	-	-	1	-	-
モーターの 摩擦熱	-	-	-	-	-	-	-	-	-	-
ローソク	-	-	-	-	-	-	-	-	-	-
その他	-	-	1	3	2	1	-	1	3	1
不明	-	1	-	2	2	1	-	-	1	2

10 警察・消防

8 救急活動の状況

年		火 災	自然災害	水 難	交 通	労働災害
平成23年	出動回数	2	-	-	136	9
	搬送人員	2	-	-	159	9
平成24年	出動回数	1	-	2	148	10
	搬送人員	1	-	2	162	10
平成25年	出動回数	2	-	-	150	18
	搬送人員	1	-	-	173	18
平成26年	出動回数	1	1	-	141	16
	搬送人員	1	-	-	152	15
平成27年	出動回数	1	-	1	140	17
	搬送人員	1	-	-	150	16
平成28年	出動回数	-	-	-	112	17
	搬送人員	-	-	-	135	17
平成29年	出動回数	-	4	-	122	32
	搬送人員	-	1	-	135	32
平成30年	出動回数	3	2	3	122	18
	搬送人員	3	-	3	140	18
令和元年	出動回数	-	-	1	98	16
	搬送人員	-	-	-	107	17
令和2年	出動回数	3	-	-	83	13
	搬送人員	3	-	-	88	14

10 警察・消防

8 救急活動の状況(つづき)

(単位:回、人)

運動競技	一般負傷	加 害	自損行為	急 病	その他	合 計
7	217	5	19	992	142	1,529
7	208	5	12	947	139	1,488
9	225	4	10	1,016	128	1,553
9	220	4	7	965	127	1,507
8	218	3	8	1,090	166	1,663
8	211	3	6	1,040	162	1,622
7	214	11	12	1,040	148	1,591
8	208	10	8	985	143	1,530
11	251	5	7	1,090	143	1,666
11	245	4	4	1,041	134	1,606
16	201	1	8	1,046	145	1,546
16	193	1	5	1,007	143	1,517
7	231	4	3	1,103	139	1,645
8	223	4	1	1,045	132	1,581
18	251	4	10	1,258	133	1,822
18	244	4	6	1,200	132	1,768
9	269	6	4	1,181	164	1,748
9	263	7	2	1,127	159	1,691
9	258	1	6	1,037	127	1,537
9	255	2	2	988	123	1,484

10 警察・消防

9 消防機械

令和2年12月末現在

区分	ポンプ車	救助 工作車	化学車等	小型動力 ポンプ	小型動力 ポンプ付 積載車	救急車	指令車等	計
	台	台	台	台	台	台	台	台
消防署	3	1	1	-	-	4	9	18
消防団	14	-	-	-	39	-	1	54
計	17	1	1	-	39	4	10	72



資料提供…綾部市消防署

10 火災発生及び被害状況

区分 年	発生件数			罹災世帯			焼失面積		損害 見積額	死者	負傷者
	総数	建物	建物 以外	全損	半損	小損	建物	林野			
	件	件	件	世帯	世帯	世帯	m ²	a	千円	人	人
平成23年	16	6	10	2	-	1	597	69	9,861	-	-
平成24年	9	3	6	2	-	-	423	3	14,870	2	-
平成25年	12	4	8	-	-	3	13	2	265	-	2
平成26年	12	5	7	-	-	1	535	4	2,069	1	1
平成27年	9	3	6	3	1	1	497	7	10,082	-	2
平成28年	8	5	3	3	-	1	538	-	31,409	-	-
平成29年	5	-	5	-	-	-	-	4	129	-	-
平成30年	17	6	11	2	-	2	448	31	12,493	-	3
令和元年	8	4	4	1	-	-	384	-	71,788	-	-
令和2年	11	5	6	2	-	-	179	-	29,366	1	3

資料提供…綾部市消防署

1 1 通信・運輸

1 1 通信・運輸

1 郵便物取扱状況

年	通常郵便物		小包郵便物	
	引 受	配 達	引 受	配 達
平成 2 8 年度	千通 1,364	千通 4,279	千通 75	千通 129
平成 2 9 年度	1,351	4,125	76	193
平成 3 0 年度	1,291	4,578	92	139
令和 元 年度	1,543	4,460	29	141
令和 2 年度	876	3,825	39	111

注) 郵便物は書留速達を含む(年賀はがきを除く)。

資料提供…日本郵便(株)綾部郵便局

2 電話

各年 3 月末現在

年	加 入 者 数		公衆電話個数
	一般回線	I S D N回線(再掲)	
平成 2 8 年	人 8,587	人 700	個 76
平成 2 9 年	8,146	641	76
平成 3 0 年	7,672	601	76
令和 元 年	7,039	545	74
令和 2 年	6,600	510	71

注) 一般回線には着信用を含む。

資料提供…N T T西日本関西事業本部

3 J R乗客数

年 度	乗車人員	
	駅 数	乗車人員
平成 2 8 年度	駅 5	人 2,013
平成 2 9 年度	5	…
平成 3 0 年度	5	…
令和 元 年度	5	…
令和 2 年度	5	…

注) 乗車人員は1日平均

資料提供…西日本旅客鉄道(株)福知山支社

4 あやバス乗降客数

年 度	1日平均乗降客数	総乗降客数
平成 2 8 年度	人 586	人 213,980
平成 2 9 年度	563	205,670
平成 3 0 年度	537	196,003
令和 元 年度	539	197,412
令和 2 年度	437	159,454



資料提供…市民協働課

11 通信・運輸

5 諸車

年 度	自 動 車									原動機付
	総 数	乗用車		トラック		バス	特殊 自動車	軽自動車	その他	
		普通	小型	普通	小型					
平成23年度	31,507	4,300	6,311	705	898	65	404	14,648	4,176	3,420
平成24年度	31,467	4,322	6,177	665	869	64	392	14,835	4,143	3,256
平成25年度	31,531	4,363	6,017	664	845	64	402	15,070	4,106	3,064
平成26年度	31,491	4,350	5,845	664	823	64	406	15,343	3,996	2,928
平成27年度	31,183	4,404	5,669	672	807	68	410	15,212	3,941	2,821
平成28年度	30,908	4,471	5,555	674	793	66	400	15,123	3,826	2,686
平成29年度	30,801	4,548	5,435	698	784	64	414	15,160	3,698	2,544
平成30年度	30,626	4,648	5,258	721	796	62	405	15,128	3,608	2,385
令和元年度	30,404	4,717	5,022	713	787	59	418	15,149	3,539	2,245
令和2年度	30,315	4,820	4,914	733	773	55	395	15,191	3,434	2,093

資料提供…近畿運輸局、税務課

車両台数の推移

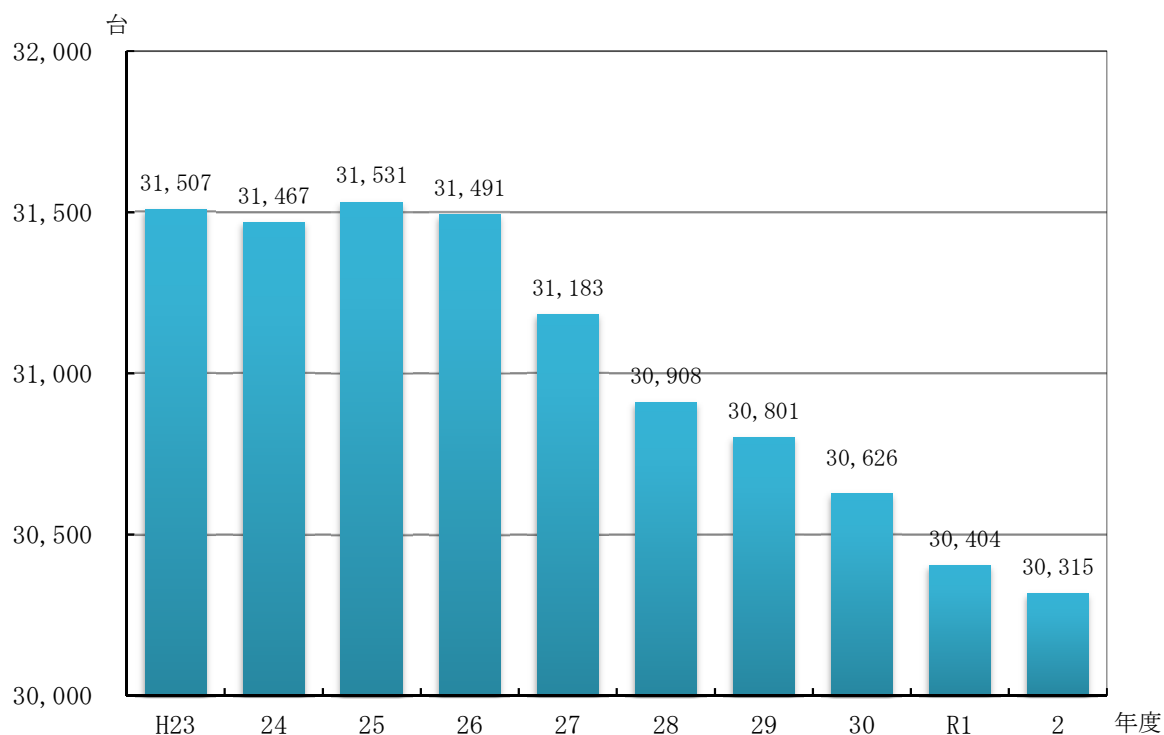

12 建設

1 2 建 設

1 道路

各年度3月末現在

年 度	延 長			舗 装 率			
	総延長	国道	府道	市道	国道	府道	市道
平成28年度	730,520 ^m	23,641 ^m	175,103 ^m	531,776 ^m	100.0%	97.7%	91.7%
平成29年度	732,497	23,641	174,911	533,945	100.0	97.7	91.7
平成30年度	732,740	23,641	174,999	534,100	100.0	97.8	91.7
令和元年度	732,945	23,641	174,999	534,305	100.0	97.8	91.7
令和2年度	733,062	23,641	174,998	534,423	100.0	97.8	91.7

注) 国道27号 綾部拡幅工事(味方町)は含まず。

資料提供…国土交通省近畿地方整備局福知山河川国道事務所
京都府中丹東土木事務所、建設課

2 橋梁

各年度3月末現在

年 度	総 数		国 道		府 道		市 道	
	個 数	延 長	個 数	延 長	個 数	延 長	個 数	延 長
平成28年度	652 ^個	11,480 ^m	26 ^個	1,152 ^m	155 ^個	3,343 ^m	467 ^個	6,986 ^m
平成29年度	651	11,434	26	1,152	154	3,310	467	6,973
平成30年度	648	11,439	26	1,152	154	3,310	468	6,977
令和元年度	648	11,440	26	1,152	154	3,310	468	6,978
令和2年度	648	11,440	26	1,152	154	3,310	468	6,978

資料提供…国土交通省近畿地方整備局福知山河川国道事務所
京都府中丹東土木事務所、建設課

3 都市公園数

各年度3月末現在

年 度	都 市 公 園							
	総 数	街区公園	地区公園	総合公園	運動公園	特殊公園	緑 地	広場公園
平成28年度	44 ^{箇所}	29 ^{箇所}	1 ^{箇所}	1 ^{箇所}	2 ^{箇所}	6 ^{箇所}	4 ^{箇所}	1 ^{箇所}
平成29年度	44	29	1	1	2	6	4	1
平成30年度	44	29	1	1	2	6	4	1
令和元年度	44	29	1	1	2	6	4	1
令和2年度	44	29	1	1	2	6	4	1

資料提供…都市計画課

4 都市公園面積

各年度3月末現在

年 度	都 市 公 園							
	総 数	街区公園	地区公園	総合公園	運動公園	特殊公園	緑 地	広場公園
平成28年度	634,861 [㎡]	33,346 [㎡]	31,000 [㎡]	120,400 [㎡]	286,300 [㎡]	89,254 [㎡]	73,719 [㎡]	842 [㎡]
平成29年度	634,861	33,346	31,000	120,400	286,300	89,254	73,719	842
平成30年度	634,861	33,346	31,000	120,400	286,300	89,254	73,719	842
令和元年度	636,478	33,346	31,000	120,400	286,300	90,871	73,719	842
令和2年度	636,478	33,346	31,000	120,400	286,300	90,871	73,719	842

資料提供…都市計画課

5 公営住宅の状況

各年度3月末現在

年 度	住 宅 数 総 数	市 営 住 宅		府 営 住 宅
		住宅数	入居戸数	住宅数
平成28年度	856 ^戸	259 ^戸	221 ^戸	597 ^戸
平成29年度	854	257	226	597
平成30年度	862	269	227	593
令和元年度	854	261	205	593
令和2年度	854	261	205	593

資料提供…京都府中丹・丹後府営住宅管理センター、建築課



12 建設

6 公共下水道の状況

区 分	平成28年度	平成29年度	平成30年度	令和元年度	令和2年度
計画決定面積	819.0 ^{ha}	791.0 ^{ha}	791.0 ^{ha}	792.7 ^{ha}	792.7 ^{ha}
事業認可区域面積	498.0 ^{ha}	498.0 ^{ha}	690.0 ^{ha}	689.6 ^{ha}	689.6 ^{ha}
整備区域面積	416.9 ^{ha}	446.5 ^{ha}	467.1 ^{ha}	471.9 ^{ha}	474.7 ^{ha}
管渠延長	116,052 ^m	123,070 ^m	129,908 ^m	130,190 ^m	132,093 ^m
処理区域面積	388.5 ^{ha}	427 ^{ha}	448.4 ^{ha}	456.4 ^{ha}	462.5 ^{ha}
処理区域人口	13,749 ^人	15,175 ^人	16,240 ^人	16,433 ^人	16,455 ^人
普及率	70.0 [%]	77.5 [%]	83.2 [%]	84.7 [%]	85.4 [%]

資料提供…下水道課

7 農業集落排水の状況

区 分	平成28年度	平成29年度	平成30年度	令和元年度	令和2年度
事業計画区域面積	295.9 ^{ha}	295.9 ^{ha}	295.9 ^{ha}	295.9 ^{ha}	295.9 ^{ha}
事業採択区域面積	292.7 ^{ha}	292.7 ^{ha}	292.7 ^{ha}	292.7 ^{ha}	292.7 ^{ha}
整備区域面積	295.9 ^{ha}	295.9 ^{ha}	295.9 ^{ha}	295.9 ^{ha}	295.9 ^{ha}
管渠延長	115,731 ^m	115,731 ^m	115,731 ^m	115,731 ^m	115,731 ^m
処理区域面積	295.9 ^{ha}	295.9 ^{ha}	295.9 ^{ha}	295.9 ^{ha}	295.9 ^{ha}
処理区域人口	4,728 ^人	4,631 ^人	4,518 ^人	4,385 ^人	4,288 ^人
普及率	100.0 [%]	100.0 [%]	100.0 [%]	100.0 [%]	100.0 [%]

資料提供…下水道課

12 建設

8 特定地域生活排水処理の状況

(各年度末現在)

区 分	平成28年度	平成29年度	平成30年度	令和元年度	令和2年度
計画区域現況人口	人 9,807	人 9,504	人 9,316	人 9,122	人 8,938
処理区域人口	人 6,171	人 6,060	人 6,004	人 5,938	人 5,851
普及率	% 62.9	% 63.8	% 64.4	% 65.1	% 65.5

資料提供…下水道課

9 水洗化の状況

(各年度末現在)

区 分	平成28年度	平成29年度	平成30年度	令和元年度	令和2年度
行政人口	人 34,279	人 33,808	人 33,456	人 33,006	人 32,579
処理区域人口	人 26,040	人 27,044	人 27,782	人 27,708	人 27,540
普及率	% 76.0	% 80.0	% 83.0	% 83.9	% 84.5

注) 処理区域人口には、集合処理が供用開始になるまでの期間、個人で維持管理をする合併処理浄化槽による処理人口、コミュニティ・プラントで処理している人口を含む。

資料提供…下水道課



13 選考

13 選挙

1 選挙人名簿登録者数及び投票所数

登録日	登録者数(人)			投票所数(か所)
	総数(人)	男(人)	女(人)	
H28.9.2	29,433	13,955	15,478	40
H29.9.1	29,084	13,839	15,245	40
H30.9.3	28,765	13,693	15,072	40
R1.9.2	28,457	13,558	14,899	40
R2.9.1	28,047	13,353	14,694	40
R3.9.1	27,754	13,246	14,508	40

資料提供…選挙管理委員会事務局

2 投票区別選挙人名簿登録者数(令和3年9月1日現在)

投票区	投票場所	総数	男	女	投票区	投票場所	総数	男	女
		人	人	人			人	人	人
	総数	27,754	13,246	14,508					
1	綾部幼稚園	2,067	952	1,115	21	位田高城館	594	278	316
2	京都府中丹広域振興局 綾部総合庁舎	2,125	1,016	1,109	22	豊里小学校	988	474	514
3	あやべ・日東精工 アリーナ	2,474	1,162	1,312	23	館町公民館	642	320	322
4	神宮寺公会堂	1,530	721	809	24	里山交流研修センター	526	253	273
5	林業センター	1,435	680	755	25	湯殿作業場	351	171	180
6	ふれあいセンター	3,938	1,944	1,994	26	物部営農指導センター	489	232	257
7	高津公会堂	843	390	453	27	物部会館	131	68	63
8	吉美小学校	1,935	932	1,003	28	西坂公民館	233	110	123
9	釜輪公会堂	135	62	73	29	新庄公民館	247	118	129
10	東綾小・中学校	856	409	447	30	白道路公会堂	194	93	101
11	西原作業場	227	113	114	31	志賀郷公民館	352	175	177
12	七百石コミュニティセンター	394	186	208	32	向田公会堂	299	140	159
13	西八田小学校	320	154	166	33	金河内町公民館	155	70	85
14	下八田公民館	747	383	364	34	西方公会堂	204	107	97
15	安国寺公民館	186	92	94	35	京都丹の国農協旧睦合連絡所	237	107	130
16	東八田公民館	684	333	351	36	観光センター	452	190	262
17	鳥居野公民館	372	170	202	37	五泉荘	158	70	88
18	弥仙会館	166	77	89	38	ふるさと味あやべ工房	225	97	128
19	黒谷公民館	95	51	44	39	健康管理センター	134	56	78
20	健康ファミリーセンター多目的ホール	575	276	299	40	水源の里・老富会館	39	14	25

資料提供…選挙管理委員会事務局

13 選挙

3 衆議院小選挙区選出議員選挙

執行年月日	当日有権者数			投票者数			投票率		
	総数	男	女	総数	男	女	総数	男	女
平成26年12月14日	29,372	13,866	15,506	16,526	8,013	8,513	56.26	57.79	54.90
平成29年10月22日	29,087	13,840	15,247	16,191	7,896	8,295	55.66	57.05	54.40
令和3年10月31日	27,689	13,220	14,469	16,436	7,981	8,455	59.36	60.37	58.44

資料提供…選挙管理委員会事務局

4 参議院京都府選挙区選出議員選挙

執行年月日	当日有権者数			投票者数			投票率		
	総数	男	女	総数	男	女	総数	男	女
平成25年7月21日	29,930	14,083	15,847	17,055	8,248	8,807	56.99	58.57	55.58
平成28年7月10日	29,511	13,983	15,528	16,864	8,194	8,670	57.14	58.60	55.83
令和元年7月21日	28,598	13,626	14,972	14,327	7,036	7,291	50.10	51.64	48.70

資料提供…選挙管理委員会事務局

5 参議院比例代表選出議員選挙

執行年月日	当日有権者数			投票者数			投票率		
	総数	男	女	総数	男	女	総数	男	女
平成25年7月21日	29,930	14,083	15,847	17,056	8,249	8,807	56.99	58.57	55.58
平成28年7月10日	29,511	13,983	15,528	16,865	8,195	8,670	57.15	58.61	55.83
令和元年7月21日	28,598	13,626	14,972	14,330	7,035	7,295	50.11	51.63	48.72

資料提供…選挙管理委員会事務局

6 京都府知事選挙

執行年月日	当日有権者数			投票者数			投票率		
	総数	男	女	総数	男	女	総数	男	女
平成22年4月11日	30,466	14,345	16,121	15,712	7,327	8,385	51.57	51.08	52.01
平成26年4月6日	29,290	13,796	15,494	12,977	6,180	6,797	44.31	44.80	43.87
平成30年4月8日	28,518	13,553	14,965	11,997	5,747	6,250	42.07	42.40	41.76

資料提供…選挙管理委員会事務局

7 京都府議会議員一般選挙

執行年月日	当日有権者数			投票者数			投票率		
	総数	男	女	総数	男	女	総数	男	女
平成23年4月10日	30,214	14,227	15,987	18,594	8,705	9,889	61.54	61.19	61.86
平成27年4月12日	28,884	13,618	15,266	13,537	6,391	7,146	46.87	46.93	46.81
平成31年4月7日	28,278	13,453	14,825	13,085	6,205	6,880	46.27	46.12	46.41

資料提供…選挙管理委員会事務局

13 選挙

8 綾部市長選挙

執行年月日	当日有権者数			投票者数			投票率		
	総数	男	女	総数	男	女	総数	男	女
平成26年1月26日	29,450	13,878	15,572	16,444	7,678	8,766	55.84	55.32	56.29
平成30年1月28日	28,777	13,701	15,076	13,319	6,400	6,919	46.28	46.71	45.89
令和4年1月23日	27,445	13,094	14,351	12,363	5,902	6,461	45.03	45.07	45.02

資料提供…選挙管理委員会事務局

9 綾部市議会議員一般選挙

執行年月日	当日有権者数			投票者数			投票率		
	総数	男	女	総数	男	女	総数	男	女
平成22年8月29日	30,471	14,368	16,103	21,201	9,873	11,328	69.58	68.72	70.35
平成26年8月24日	29,266	13,804	15,462	17,997	8,388	9,609	61.49	60.76	62.15
平成30年8月26日	28,562	13,586	14,976	16,838	7,860	8,978	58.95	57.85	59.95

資料提供…選挙管理委員会事務局

10 投票率

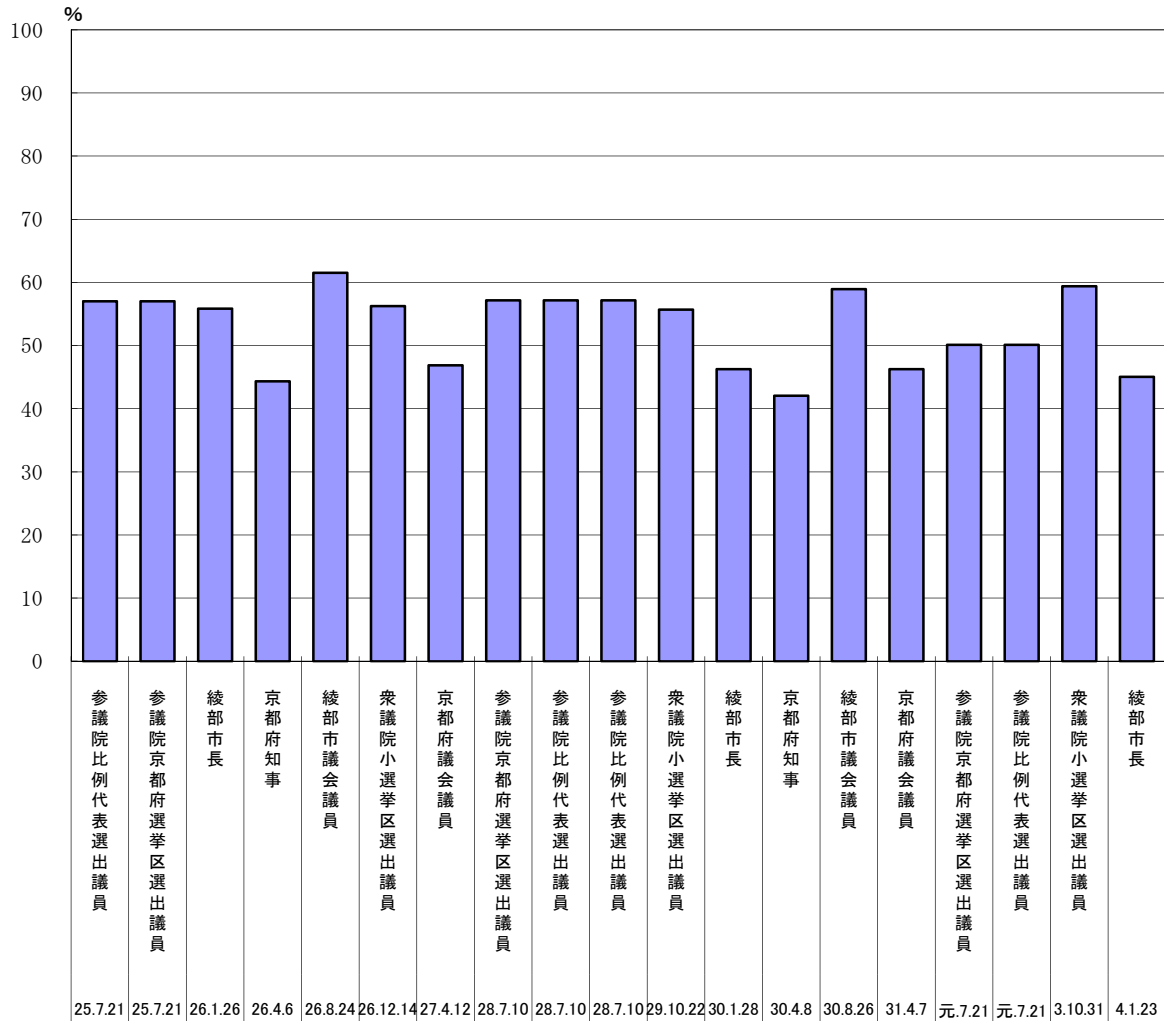

資料

1 市のあゆみ

昭和25年

- 8月 綾部市制施行第1次合併(綾部町・中筋村・吉美村・山家村・西八田村・東八田村及び口上林村の合併)
綾部市章制定
- 9月 市長・市議会議員選挙(定数30人小選挙区制)
初代長岡誠市長就任
- 10月 世界連邦都市宣言

昭和26年

- 4月 綾部市広報「綾部市政」創刊
- 10月 市制記念碑建立
- 11月 天皇陛下行幸

昭和27年

- 5月 君尾山光明寺二王門大修理完成
- 6月 平和塔建立
- 12月 上林中学校奥上林分校火災

昭和28年

- 9月 台風13号(上林川・由良川流域被害甚大、災害救助法適用)
- 11月 綾部市上水道完成
- 12月 綾部市の字・区域及び名称を変更

昭和29年

- 3月 君尾山光明寺二王門国宝指定
- 5月 綾部で初のメーデー
第2代長岡誠市長就任
- 6月 し尿くみ取り(市直営)開始
- 7月 綾部警察署設置(綾部市警察署廃止)
- 8月 市議会議員選挙(定数30人大選挙区制)
- 11月 東綾中学校竣工

昭和30年

- 4月 第2次合併(豊里村・物部村・志賀郷村・中上林村及び奥上林村の合併)
- 5月 東八田幼稚園竣工
市議会議員増員選挙(合併5地域より定数5人)
- 10月 国勢調査(綾部市人口53,235人)
- 11月 何鹿地方事務所を廃し府綾部事務所として発足
第2次合併地域の字名称を変更

昭和31年

- 5月 豊里中学校竣工
- 9月 第3次合併(佐賀村・分村合併)1郡1市実現
- 10月 上林中学校竣工

口上林小学校竣工

- 12月 都市計画法適用都市となる

昭和32年

- 1月 綾部市庁舎竣工
- 2月 綾部市歌制定
- 3月 山家小学校竣工
- 4月 市営結婚式開始
- 5月 駅前区画整理起工
- 6月 有線放送設置(西八田地区、以後各地区に設置)

昭和33年

- 1月 市営火葬場竣工
- 5月 第3代長岡誠市長就任
- 8月 市議会議員選挙(定数30人)
- 10月 中上林小学校改築竣工
- 11月 28年災害復興祭

昭和34年

- 4月 中上林小学校五泉分校廃止
- 5月 丹波焼コレクション重要民俗資料に指定
- 9月 伊勢湾台風
- 10月 市制施行10周年記念式

昭和35年

- 2月 無線放送設置(綾部地区)
- 3月 湊垣駅竣工
- 10月 国勢調査(綾部市人口51,258人)

昭和36年

- 1月 市民センター第1期工事竣工
- 2月 綾部市財政再建準用団体に指定
- 4月 第1次農業構造改善事業計画指定

昭和37年

- 1月 波多野林一氏名誉市民に
- 2月 第4代志賀清六市長就任
交通安全都市宣言
- 3月 志賀小学校改築竣工
- 6月 丹波焼収蔵庫竣工
- 8月 市議会議員選挙(定数30人)
- 10月 交通安全都市推進協議会結成
- 12月 ごみ焼却場竣工

昭和38年

- 7月 市民センター開館(第2期工事竣工)
- 10月 綾部市老人クラブ連絡協議会結成
綾部市雇用対策協議会結成
豪雪地帯指定
- 11月 上水道通水10周年記念式

昭和39年

- 8月 東八田小学校黒谷分校廃校
- 9月 駅前広場噴水塔完成
- 10月 家庭児童相談室開設
- 11月 第1回府消防大会開催

昭和40年

- 2月 第1回市民大学講座開講
- 3月 山家幼稚園竣工
- 4月 綾部市消防署発足
東八田小学校於与岐分校廃校
- 9月 消防署庁舎竣工
- 10月 国勢調査(綾部市人口48,339人)
- 11月 東八田小学校竣工
- 12月 綾部市農業協同組合発足(市内9農協・2
専門農協合併)

昭和41年

- 2月 第5代志賀清六市長就任
- 3月 綾部市財政再建完了
- 5月 平和都市宣言第1号認証状授与
- 7月 綾部市水道庁舎竣工
- 8月 綾部市議会議員選挙(定数28人)
- 9月 「太鼓おどり」(てんてこ舞、太刀振)市無
形文化財第1号指定

昭和42年

- 6月 波多野記念室設置(市民センター内)
- 7月 関西電力和知ダム第3ゲート決壊
- 9月 綾部市森林組合発足(市内6森林組合合
併)

昭和43年

- 4月 豊里東幼稚園竣工
- 7月 消防署救急業務を開始
- 9月 山陰本線綾部～石原間複線運転開始
- 10月 市民センター第3期工事竣工

昭和44年

- 3月 豊里西小学校・豊里西幼稚園竣工
- 4月 奥上林小学校老富分校廃校
綾部市衛生公苑竣工
- 5月 市民グラウンド開設
- 11月 市制施行20周年記念式

昭和45年

- 2月 第6代羽室清市長就任
- 3月 綾部市旗制定
- 6月 近畿圏都市開発区域(京都中丹区域)指
定
- 7月 中丹地区広域市町村圏指定
- 8月 綾部幼稚園竣工
綾部市議会議員選挙(定数28人)

- 10月 国勢調査(綾部市人口44,983人)
第10回世界連邦日本大会綾部で開催
- 12月 綾部市財政再建準用団体に指定

昭和46年

- 5月 可燃物収集開始(綾部地区以外の地区)
- 6月 市立母子寮若草寮竣工
- 7月 市民プール竣工

昭和47年

- 2月 山村振興地域指定
- 3月 農業振興地域指定
- 7月 都市計画街路川糸・若松町立体橋竣工
- 11月 由良川改修促進期成同盟会結成

昭和48年

- 1月 綾部小学校火災
- 3月 第1次綾部市総合計画樹立
- 5月 綾部市土地開発公社発足
- 9月 綾部市財政再建完了
- 11月 市営駐車場業務開始
自然休養村指定

昭和49年

- 2月 第7代羽室清市長就任
- 8月 綾部市議会議員選挙(定数28人)
- 11月 市民憲章制定
- 12月 上水道第2浄水場竣工

昭和50年

- 3月 清掃工場竣工
- 4月 主要地方道綾部・瑞穂線、国道173号線
に編入
辺地指定
- 10月 国勢調査(綾部市人口43,490人)

昭和51年

- 3月 「綾部市史」上巻発行
豊里中学校改築工事完成
豊里・物部・志賀郷・中上林・奥上林支所
廃止
- 4月 山家城址公園開園
- 5月 休日救急診療所開設
- 10月 市民のうた「あしたのために」決定

昭和52年

- 1月 「綾部市史」史料編発刊
- 3月 物部保育園竣工
- 5月 中筋小学校竣工
- 7月 住民検診車「すこやか号」運行開始
- 11月 綾部小学校竣工
地方自治法施行30周年、市民憲章制定
3周年記念式

昭和53年

- 2月 第8代羽室清市長就任
- 4月 第2市民グラウンド開設
- 8月 市議会議員選挙(定数28人)
- 12月 中筋幼稚園竣工

昭和54年

- 3月 西八田幼稚園竣工
「綾部市史」下巻発行
- 5月 弓道場開設(久田山)
- 7月 あやべ青少年山の家開館

昭和55年

- 5月 市制施行30周年記念式
- 7月 へき地歯科診療所開設(八津合町)
- 10月 国勢調査(綾部市人口42,552人)
- 11月 綾部市新消防庁舎竣工

昭和56年

- 1月 平和の鐘 藤山山頂に完成
- 4月 自然休養村管理センター「城山の里上林山荘」竣工
- 10月 第2次綾部市総合計画樹立

昭和57年

- 2月 第9代谷口昭二市長就任
国道173号須知山トンネル開通
- 3月 中丹広域農道一部開通(旭町～下八田町)
- 7月 綾部市林業センター竣工
- 8月 綾部市行財政健全化委員会設置
綾部市議会議員選挙(定数28人)
- 12月 都市計画街路3・5・101本宮豊里線第1期工事終了

昭和58年

- 1月 教育相談センター開設
- 4月 中央公民館竣工
- 5月 府中丹文化会館開館
家庭廃棄物分別収集開始
- 6月 帰郷希望者人材登録制度新設
- 8月 京都府綾部工業団地基本構想樹立
- 9月 綾部市総合計画、財政計画(59～61)樹立
- 10月 市消防署上林分駐所開所
- 11月 「はばたく京都のスポーツ推進大会」
京都国体綾部会場総合体育施設着工
- 12月 新農業構造改善事業地域指定

昭和59年

- 2月 綾部市行財政健全化委員会電算化部会設置
- 7月 京都府綾部工業団地基本計画樹立

- 8月 綾部市総合運動公園、体育館、弓道場竣工
綾部市行財政健全化審議会設置
- 9月 総合病院建設に係る基本構想策定会議設置
- 11月 足利市との交流、足利室町の会来綾
- 12月 新市町村農業振興地域指定

昭和60年

- 3月 綾部市農村婦人の家竣工
- 5月 聴覚障害者宅にミニファックス新設
- 6月 中国常熟市長ら来綾
市議会議員定数条例改正(24人)
- 7月 総合病院建設基本構想発表
- 8月 市制35周年記念式典
ふるさとの森づくり事業229人と分収育林契約締結
- 10月 国勢調査(綾部市人口41,903人)
- 12月 63年京都国体実行委員会発足

昭和61年

- 2月 第10代谷口昭二市長就任
- 4月 市営工業団地操業開始(オムロン)
- 5月 谷口市長中国常熟市を公式訪問
- 8月 綾部市議会議員選挙(定数24人)
- 10月 行財政健全化審議会最終答申
- 11月 近畿自動車道綾部・舞鶴間起工
全国足利氏ゆかりの会設立総会
府営綾部工業団地起工

昭和62年

- 1月 綾部市健康ファミリーセンター竣工
- 2月 住民記録のコンピューター処理開始
- 3月 第3次綾部市総合計画樹立
「はばたけ創造のとき躍動綾部」
- 4月 中丹農業共済組合発足
老人福祉センター「清山荘」オープン
- 6～7月 京都国体リハーサル大会開催
- 10月 シルバー人材センター開設
- 11月 常熟市友好訪日団来綾
- 12月 市立病院建設基本計画決定

昭和63年

- 3月 綾部市農業振興センター竣工
「綾部市以久田野総合開発基本計画」を策定
- 7月 東部地域観光開発基本構想樹立
- 7月 府綾部工業団地造成工事始まる
- 8月 公共下水道を都市計画決定
綾部市友好訪中団中国常熟市を訪問
- 9月 国道173号・新綾部大橋開通
- 10月 京都国体開催(バレーボール、弓道)
- 11月 市立病院着工
- 12月 常熟市友好訪日団来綾

平成元年

- 3月 東部地域観光開発基本計画まとまる
- 5月 中国常熟市と友好都市締結
- 9月 市立病院運営へ医療公社設立
- 10月 京都縦貫自動車道のルート決まる(綾部～宮津)
府綾部工業団地分譲開始
- 11月 公共下水道事業認可
- 12月 綾部市ふれあいセンター竣工

平成2年

- 1月 府綾部工業団地第1期立地企業決まる
- 2月 第11代谷口昭二市長就任
- 6月 私市円山古墳の整備構想策定
- 8月 市制施行40周年記念式
市立病院開院
市議会議員選挙(定数24人)
学校教育検討委員会答申
- 10月 国勢調査(綾部市人口40,595人)
- 11月 世界連邦綾部大会開催
全国和紙シンポジウム開催

平成3年

- 1月 公共下水道事業着工
NHK大河ドラマ「太平記」放映
- 3月 舞鶴自動車道開通
綾部市基幹集落センター竣工
- 4月 「世界連邦推進事業基金」創設
- 5月 「まゆびの森」完成
- 8月 私市円山古墳整備着工
- 10月 府綾部工業団地第一工区完成
東部地域環境整備審議会発足
- 12月 京都縦貫自動車道ルート決定(丹波～綾部)
綾部百人一首完成

平成4年

- 2月 綾部市観光センター竣工
- 3月 第3次綾部市総合計画中期基本計画策定
- 4月 「綾部理想都株式会社」設立
西部グラウンド完成
- 5月 綾部市資料館完成
- 10月 林道君尾、泉富両線が全線開通
「世界連邦都市宣言市民の集い」開催
- 11月 公共下水道・綾部市浄化センター起工
- 12月 女性行動計画「あいプラン」策定

平成5年

- 4月 綾部市みどり公社発足
高倉公園完成
- 5月 私市円山古墳公園完成

- 7月 京都縦貫自動車道・綾部宮津道路起工
新図書館オープン
- 8月 JR山陰本線高速化事業着工
北近畿地方拠点都市指定
環境整備指針まとまる
- 10月 「ねんりんピック93京都」開催
吉美小学校校舎完成
- 11月 農業集落排水事業着工
- 12月 温泉掘削始まる
天文館造成着工

平成6年

- 2月 第12代谷口昭二市長就任
- 3月 府綾部工業団地第二工区完成
老人保健福祉計画策定
位田橋竣工
- 8月 市議会議員選挙(定数24人)
- 9月 京都縦貫自動車道・舞鶴自動車道の綾部ジャンクション着工
- 10月 西町商店街活性化拠点施設着工
市営バス運行開始
- 12月 斎場竣工

平成7年

- 1月 斎場供用開始
- 3月 公共下水道供用開始
福祉ホール完成
- 4月 ふれあい牧場オープン
JR綾部～福知山間で電車運行開始
- 5月 天文館「パオ」オープン
- 6月 二王公園オープン
- 8月 市制施行45周年記念式
- 9月 総合防災訓練の実施
- 10月 あいフェスティバル開催
10月14日を「平和と環境の日」に制定
国勢調査(綾部市人口39,981人)

平成8年

- 3月 オフトーク通信開局
JR山陰線電化開業
ごみ処理基本計画策定
市行政改革大綱策定
- 4月 I・Tビル完成
以久田橋完成
府綾部工業団地完成
- 7月 農業集落排水供用開始
- 8月 訪問看護ステーション開設
- 12月 綾部工業団地大橋完成

平成9年

- 2月 あやべ温泉オープン
- 4月 第3次綾部市総合計画後期基本計画スタート

- 西町アイタウン3番街完成
- 5月 創造の森完成
- 6月 市地域防災計画震災対策計画編策定
- 8月 京都総体開催
市住宅・工業団地着工
エフエムあやべ設立
- 9月 ごみ最終処分場着工
- 10月 JR舞鶴線電化・高速化着工
- 平成10年**
- 2月 第13代四方八洲男市長就任
行財政健全化に着手
- 4月 西町アイタウン総合完成
FMいかる開局
綾部ぐらし情報提供制度を開始
- 8月 市議会議員選挙(定数22人)
- 9月 台風9号、10号襲来
- 11月 林田悠紀夫氏に名誉市民章を贈呈
- 12月 女性センター開設
八田中学校新校舎が完成
- 平成11年**
- 4月 行財政健全化元年
誕生祝金支給事業開始
豊里小学校開校
あやべ特別市民制度スタート
- 7月 第3セクター会社「緑土」設立
- 8月 市住宅団地の愛称を「あやべ桜が丘団地」に決定
- 9月 指定ごみ袋制度開始
新最終処分場完成
- 10月 JR綾部駅橋上駅舎・自由通路・駅北側の道路・駐車場完成
要介護認定申請受付開始
JR舞鶴線(綾部―東舞鶴間)電化開業
- 平成12年**
- 1月 第4次市総合計画策定
- 2月 エルサレム市と友好都市宣言の署名式
- 4月 「市環境市民会議」設立
介護保険制度スタート
「二王館」オープン
- 5月 「あやべ桜が丘団地」[綾部市工業団地]分譲開始
- 6月 「ボランティア推進室」設置
- 7月 「里山ねっと・あやべ」がスタート
- 8月 市制施行50周年記念式
- 10月 「あやべ球場」オープン
国勢調査(綾部市人口38,881人)
- 平成13年**
- 1月 第4次綾部総合計画スタート
- 4月 あやべ観光案内所オープン

- 綾部市保健福祉センターオープン
- 5月 「あやべボランティア総合センター」発足
- 6月 「病後児保育室・あすなろルーム」開設
桜が丘団地「平成13年まちづくり功労者」として国土交通大臣表彰を受賞
- 7月 「上林川を美しくする会」発足
京セラの工場立地が決定
- 10月 綾部駅南広場の工事着手
綾部駅北広場にアンネ・フランク像設置
- 11月 中丹広域農道全線開通

平成14年

- 2月 第14代四方八洲男市長就任
- 3月 市立病院第2次整備完了
新水洗化総合計画策定
- 4月 綾部駅南広場完成
環境マネジメントシステム規格「ISO14001」の認証取得
桜が丘2丁目分譲開始
- 6月 市第3浄水場完成
- 8月 市議会議員選挙(定数22人)
- 9月 ごみ中間処理施設「市クリーンセンター」完成
市武道館オープン

平成15年

- 3月 京都縦貫自動車道(綾部JC～綾部安国寺IC)開通
安国寺ポケットパークで足利尊氏像の除幕式開催
- 4月 「あやべハートセンター」の開設
- 5月 農村交流促進特区の認定を受ける
綾部市立病院、平成15年度自治体立優良病院総務大臣表彰受賞
- 7月 中東に和平を！地球市民実行委員会がイスラエルとパレスチナの遺児14人を綾部市に招く
- 8月 住民基本台帳ネットワークの稼動及び住民基本台帳カードの発行開始
府内初の常設遠的弓道場オープン
- 9月 京セラ株式会社と工場立地協定を締結
- 12月 就農支援組織「アグリフレンド」の発足

平成16年

- 2月 向日市と「健康ウォーキングを通じた友好交流に関する覚書」を締結
丹波町の鳥インフルエンザ感染で養鶏農家打撃(移動制限区域に指定される)
- 4月 中筋幼稚園開園
市道宮代豊里線開通
- 5月 「チャレンジデー」に参戦。大分県白杵市と対戦し、参加率71.4%で勝利

- 6月 あやべ櫟の里分譲開始
西町区画整理事業が「平成16年度まちづくり功労者」として国土交通大臣表彰を受賞
- 7月 あやべ球場で初めて全国高等学校野球選手権京都大会を開催
- 10月 台風23号襲来

平成17年

- 3月 東部地域の4小学校(山家、口・中・奥上林小学校)が閉校
- 4月 「あやべ市民バス(愛称:あやバス)」の運行開始
学校統合で「東綾小学校」と「上林小学校」が開校
「上林いきいきセンター」がオープン
- 6月 「京セラSLCコンポーネンツ」が操業開始
- 7月 「綾部大橋」が国の登録文化財に登録される
- 8月 永井幸喜氏に名誉市民の称号を贈呈
- 10月 市道味方里1・2号線開通
国勢調査(綾部市人口37,755人)
- 11月 「黒谷和紙工芸の里」と「和紙工芸研修センター」、「口上林郷土資料室」が旧口上林小学校の校舎を利用してオープン

平成18年

- 2月 第15代四方八洲男市長就任
- 3月 第4次綾部市総合計画後期基本計画策定
- 4月 綾東幼稚園開園
黒谷和紙工芸の里で京都伝統工芸技術専門学校開講
- 7月 西町踏切完成
- 8月 市議会議員選挙(定数18人)
第1浄水場取水施設完成
京都総合文化祭開催
- 9月 第1回里山サイクリングin綾部開催
- 10月 市立病院3次整備で増築棟完成
- 11月 綾部キラリふるさと債発行
幸喜山荘・里山交流館竣工
- 12月 水源の里条例制定

平成19年

- 4月 水源の里条例施行
水源の里連絡協議会発足
- 6月 北部産業技術支援センター・綾部開設
- 7月 新小貝橋開通
- 8月 あやバス利用者50万人突破
- 9月 ハイパー消防団員登録制度スタート
- 10月 全国水源の里シンポジウム開催
農業生産法人「農夢」設立
- 11月 西町アイタウン3番街対面通行化

平成20年

- 1月 中東和平訪問団がイスラエル・パレスチナを訪問
- 2月 和歌山県田辺市、北海道遠野町、茨城県笠間市と友好都市に
- 4月 「あやべAEDマップ」を作成
市立病院が府内初の「分娩支援システム」を導入
- 5月 「あやべ定住サポート総合案内」を開設
「チャレンジデー」に参戦。香川県東かがわ市と対戦し、参加率67.2%で勝利
- 7月 リユースショップが青野町にオープン。店の愛称は「フレンドショップ」
- 9月 京都縦貫道 綾部安国寺、京丹波わち開通
- 12月 あやバス再出発

平成21年

- 1月 水源の里に定住促進住宅を建設
- 3月 あやべ食育フェアを開催
綾部の郷土食を紹介する冊子作成
- 4月 FMいかるが近畿コミュニティ放送賞の最優秀賞を受賞
- 5月 市立病院が自治体立優良病院として2度目の受賞
- 9月 女性消防団員の募集開始
- 11月 水源の里PR絵本を刊行

平成22年

- 2月 第16代山崎善也市長就任
- 4月 女性消防団(シルキーファイヤー)発足
豊里幼稚園開園
ドクターヘリ運航開始
- 7月 中東和平プロジェクトを7年ぶりに実施
市立病院開院20周年
- 8月 市制施行60周年記念式
市議会議員選挙(定数18人)
- 10月 綾部バラ園開園
国勢調査(綾部市人口35,836人)
- 11月 あやべ櫟の里 分譲完売

平成23年

- 3月 第3次あいプラン策定
- 4月 第5次綾部市総合計画スタート
- 7月 市内の小学生でつくる「少年少女消防クラブ」発足
- 9月 紫水ヶ丘公園B・Cゾーン完成
- 10月 あやべ特別市民1,300人突破
国民文化祭を開催
- 12月 あやバスの延べ乗車人数150万人突破

平成24年

- 2月 友好都市(和歌山県田辺市、茨城県笠間市、北海道遠軽町)と災害時応援協定締結
- 3月 綾部市みどり公社解散
- 4月 ゆるキャラ「まゆピー」、「あやちゃん」、「けし太君」の着ぐるみデビュー
- 8月 あやべ桜が丘団地販売400区画達成
- 11月 総合防災訓練を15年ぶりに実施
綾部市土地開発公社解散

平成25年

- 2月 水源の里事業が地域づくり功労者として、総務大臣表彰を受賞
- 9月 台風18号襲来
- 10月 女性消防隊「全国女性消防操法大会」出場
- 11月 綾部市工業団地全区画立地
水源の里連絡協議会が国土交通省表彰を受賞
- 12月 都市計画マスタープラン策定
あやべ特産館着工

平成26年

- 2月 第17代山崎善也市長就任
あやバス乗車200万人突破
- 4月 紫水ヶ丘公園に大型複合遊具新設
- 5月 「あやベグンゼスクエア」オープン
あやべ特産館開館
- 8月 市議会議員選挙(定数18人)
- 9月 あやべ特別市民2,000人突破
- 11月 上林小・中一貫校、校舎完成

平成27年

- 4月 上林小・中一貫校開校
- 7月 綾部っ子未来を語る議会開催
イングリッシュキャンプ初開催
京都縦貫自動車道全線開通
市立病院第4次整備完了
- 8月 市制施行65年記念式
- 10月 世界連邦日本大会in綾部開催
国勢調査(綾部市人口33,821人)

平成28年

- 3月 上林地域の頭巾山や君尾山などを含む区域が国定公園に指定
高津八幡宮府指定有形文化財
第5次綾部市総合計画後期基本計画策定
- 6月 あやバス利用者250万人突破

- 7月 光明寺二王門プロジェクトスタート
飛び立て!中学生海外派遣事業初実施
- 8月 東綾小・中一貫校校舎完成
- 9月 総合防災訓練実施
- 10月 全国水源の里シンポジウム開催

平成29年

- 4月 コミュニティナースが活動開始
森もりホールが完成
八田幼稚園が開園
東綾小・中一貫校が開校
- 8月 北部産業創造センター着工
- 10月 第一浄水場の供用開始
上林出張所で消防・救急24時間化
- 11月 山崎市長がイスラエルを訪問
(仮称)新市民センターを着工

平成30年

- 2月 第18代山崎善也市長就任
- 4月 排水ポンプ車を配備
手話・コミュニケーション条例施行
北部産業創造センターオープン
- 7月 平成30年7月豪雨
- 8月 市議会議員選挙(定数18人)
- 10月 京都産業大学「綾むすび館」オープン
- 11月 光明寺二王門修復工事終わる
- 12月 あやバスの延べ乗車人数300万人突破

平成31年/令和元年

- 3月 あやべ温泉リニューアルオープン
- 7月 光明寺の金剛力士像が国の重要文化財に指定
音声文字化システム導入
- 8月 中東和平プロジェクトin綾部開催
- 10月 市民センター完成(あやべ・日東精工アリーナ)
幼児教育・保育無償化実施
使用料・手数料を改定

令和2年

- 2月 新型コロナウイルス感染症対策本部を設置
- 5月 コウノトリのひながふ化
- 8月 市政施行70周年記念式典
綾部市立病院開院30周年
リサイクルセンター竣工
- 10月 国勢調査(綾部市人口31,846人)
- 11月 定住・移住の京都市拠点開設

2 府内市町村の現勢

市町村	面積 (令2.10.1)	世帯数 (令2.10.1)	人口(令2. 10. 1)			人口密度 (人/面積)	販売農家数 (令2. 2. 1)	農業従事者数 (令2. 2. 1)	
			計	男	女				
総 数	km ² 4,612.20	世帯 1,190,527	人 2,578,087	人 1,231,468	人 1,346,619	人 559.0	戸 13,616	人 30,936	
京 都 市	827.83	729,524	1,463,723	692,279	771,444	1,768.1	1,454	3,638	
福 知 山 市	552.54	33,632	77,306	38,504	38,802	139.9	1,464	3,105	
舞 鶴 市	342.13	35,188	80,336	40,244	40,092	234.8	561	1,298	
綾 部 市	347.10	13,735	31,846	15,239	16,607	91.7	938	2,009	
宇 治 市	67.54	73,595	179,630	86,301	93,329	2,659.6	146	376	
宮 津 市	172.74	7,292	16,758	7,942	8,816	97.0	323	672	
亀 岡 市	224.80	34,431	86,174	41,654	44,520	383.3	1,445	3,280	
城 陽 市	32.71	30,484	74,607	35,864	38,743	2,280.9	238	579	
向 日 市	7.72	23,525	56,859	27,119	29,740	7,365.2	161	389	
長 岡 京 市	19.17	33,728	80,608	38,793	41,815	4,204.9	186	483	
八 幡 市	24.35	30,554	70,433	34,030	36,403	2,892.5	239	611	
京 田 辺 市	42.92	31,693	73,753	36,111	37,642	1,718.4	501	1,176	
京 丹 後 市	501.44	20,138	50,860	24,357	26,503	101.4	1,478	3,218	
南 丹 市	616.40	13,195	31,629	15,392	16,237	51.3	1,535	3,514	
木 津 川 市	85.13	29,802	77,907	37,295	40,612	915.2	660	1,504	
乙 訓 郡	大山崎町	5.97	6,549	15,953	7,710	8,243	2,672.2	24	65
久 世 郡	久御山町	13.86	6,322	15,250	7,432	7,818	1,100.3	260	656
綴 喜 郡	井 手 町	18.04	3,161	7,406	3,594	3,812	410.5	75	172
	宇治田原町	58.16	3,421	8,911	4,501	4,410	153.2	146	346
相 楽 郡	笠 置 町	23.52	522	1,144	541	603	48.6	9	17
	和 束 町	64.93	1,379	3,478	1,617	1,861	53.6	210	513
	精 華 町	25.68	13,530	36,198	17,226	18,972	1,409.6	247	585
	南 山 城 村	64.11	1,023	2,391	1,125	1,266	37.3	102	230
船 井 郡	京丹波町	303.09	5,217	12,907	6,113	6,794	42.6	849	1,784
与 謝 郡	与 謝 野 町	108.38	8,038	20,092	9,539	10,553	185.4	274	512
	伊 根 町	61.95	849	1,928	946	982	31.1	91	204
資 料	国土交通省 国土地理院 注) 宮津市、京丹後市及び伊根町は境界の一部が未定のため、参考値である。						府企画統計課 (2020年農林業センサス)		

2 府内市町村の現勢(つづき)

市町村	経営耕地面積(令2. 2. 1)				稲収穫量 (水陸稲計) (令2年)	茶		林業		総数	農林漁業	鉱業、砕石業、砂利採取業	建設業	
	総数	田	畑	樹園地		茶園面積 (令2年度)	荒茶生産量 (令2年度)	森林面積 (令2. 4. 1)	蓄積 (令2. 4. 1)					
総数	ha	ha	ha	ha	t	ha	kg	ha	m ³					
総数	18,440.2	14,732.1	2,088.5	1,619.6	71,600	1,566.0	2,212,552	342,577.31	79,886,443	113,774	302	23	8,525	
京都市	1,568.0	1,075.9	371.5	120.6	5,260	5.1	4,884	60,989.44	15,840,822	70,637	73	2	4,249	
福知山市	1,888.8	1,622.9	203.9	61.9	7,410	12.4	8,456	42,067.53	10,466,638	3,842	22	5	444	
舞鶴市	531.4	449.9	65.4	16.1	2,780	11.6	5,965	26,929.37	5,540,232	3,693	19	1	362	
綾部市	1,442.8	1,273.0	124.5	45.2	6,330	29.9	18,469	26,560.02	6,520,157	1,531	22	-	162	
宇治市	615.4	558.1	19.7	37.5	958	79.7	47,722	3,357.80	791,477	5,413	5	2	490	
宮津市	353.1	303.8	33.5	15.8	1,570	-	-	13,515.57	2,217,025	1,234	8	1	141	
亀岡市	1,641.4	1,509.3	120.8	11.3	8,210	-	-	15,277.53	3,705,061	3,090	23	-	361	
城陽市	257.6	164.6	32.8	60.1	906	29.6	33,094	994.52	167,610	2,392	5	7	213	
向日市	122.0	79.2	8.9	33.9	321	-	-	92.19	2,389	1,790	1	-	171	
長岡京市	155.2	73.6	20.1	61.5	346	-	-	786.14	144,635	2,601	1	-	211	
八幡市	313.2	223.6	53.3	36.3	1,250	15.6	16,350	175.34	15,676	1,964	6	-	144	
京田辺市	470.7	408.0	38.4	24.3	1,860	30.8	31,759	1,288.47	156,307	1,960	2	-	147	
京丹後市	3,118.9	2,583.1	397.4	138.4	12,800	44.1	30,771	37,176.17	7,131,633	4,079	35	3	383	
南丹市	1,730.7	1,609.4	105.3	16.0	7,630	7.4	120	54,185.26	13,960,491	1,400	24	-	191	
木津川市	736.6	469.3	166.2	101.2	2,680	142.8	211,206	3,128.88	581,208	1,878	6	-	186	
乙訓郡	大山崎町	15.1	8.1	3.0	4.0	49	-	-	182.55	22,957	401	-	-	42
久世郡	久御山町	363.0	270.9	87.7	4.4	1,100	2.8	1,700	20.03	4,398	1,579	8	-	114
綴喜郡	井手町	70.2	50.1	7.9	12.3	294	14.4	4,857	1,114.40	228,974	335	2	1	64
	宇治田原町	248.2	63.4	15.1	169.8	490	258.7	248,247	4,371.01	1,121,254	429	3	-	50
相楽郡	笠置町	4.7	3.6	1.1	-	77	-	-	1,881.39	421,135	85	1	-	12
	和東町	489.2	43.4	10.0	435.9	351	577.0	962,707	4,945.71	1,246,931	136	1	-	23
	精華町	182.8	170.5	9.6	2.7	1,060	-	-	646.73	89,717	836	3	1	72
	南山城村	301.4	65.6	48.1	187.6	399	298.5	585,685	4,610.27	878,803	83	2	-	12
船井郡	京丹波町	999.7	888.7	89.7	21.3	3,600	5.5	560	25,041.17	6,270,748	704	20	-	109
与謝郡	与謝野町	700.5	657.3	41.9	1.4	3,370	-	-	8,149.47	1,569,535	1,551	6	-	152
	伊根町	119.8	106.9	12.9	0.1	501	-	-	5,090.35	790,630	131	4	-	20
資料	府企画統計課 (2020年農林業センサス)				近畿 農政局	府農産課(京都府産茶の生産・流通状況等に関する資料) (旧京都府茶業統計)	府林務課(林業統計)							

事業所数(平28.6.1)

製造業	電気・ガス・熱供給・水道業	情報通信業	運輸業、郵便業	卸売業、小売業	金融業、保険業	不動産業、物品賃貸業	学術研究、専門・サービス業	宿泊業、飲食サービス業	生活関連サービス業	教育、学習支援業	医療、福祉	複合サービス業	サービス業(他に分類されないもの)
13,556	71	963	2,110	29,033	1,498	8,087	4,337	15,200	9,097	3,664	8,740	594	7,974
7,530	21	739	1,160	18,894	959	5,745	2,986	10,391	5,277	2,080	5,332	265	4,934
280	5	31	76	998	64	191	151	470	340	91	285	42	347
232	9	19	67	1,004	74	117	91	629	383	113	256	33	284
192	5	6	36	358	17	39	47	206	150	44	111	23	113
631	5	32	79	1,205	73	352	191	660	569	269	524	20	306
97	3	5	25	361	19	29	30	203	99	36	71	14	92
352	4	7	48	746	33	186	97	274	292	121	250	25	271
245	-	13	29	561	29	179	91	242	266	112	263	12	125
131	1	13	35	412	17	190	78	188	196	93	174	8	82
171	2	17	57	533	34	275	105	312	259	164	307	13	140
242	2	10	140	528	17	121	39	190	164	54	149	9	149
172	-	22	53	402	30	213	75	209	178	119	192	10	136
1,349	2	12	47	806	40	59	72	441	261	77	174	33	285
186	1	1	29	334	11	56	38	130	104	27	122	20	126
166	2	6	26	505	21	88	86	180	170	104	188	12	132
35	2	3	13	86	4	41	14	47	30	20	26	4	34
530	-	3	126	357	13	61	19	110	60	17	41	4	116
50	-	2	9	68	3	46	6	17	17	4	18	3	25
108	2	-	13	114	3	18	7	22	29	4	14	5	37
10	-	-	1	20	1	6	2	8	8	-	5	1	10
44	1	-	2	30	2	-	-	5	8	1	3	2	14
56	3	16	12	197	15	35	60	79	63	66	91	5	62
9	-	-	2	15	1	-	-	13	7	1	4	4	13
92	1	4	13	162	6	11	18	68	69	16	39	11	65
631	-	2	8	302	9	27	34	83	93	31	91	12	70
15	-	-	4	35	3	2	-	23	5	-	10	4	6

総務省、経済産業省(平成28年経済センサス-活動調査)
(公務を除く、総数に事業内容等不詳を含む)

2 府内市町村の現勢(つづき)

市町村	工業(令2.6.1)			商 業			学校(令3.5.1)				テレビ受信	普通会計決算額		
	事業所数	従業者数	製造品出荷額等	卸売・小売業(平28.6.1)			小学校		中学校		契約数 (令3年3月末)	(令和元年度)		
				事業所数	従業者数	年間商品販売額	学校数	児童数	学校数	生徒数		歳 入	歳 出	
総 数	4,126	145,211	565,878,174	22,634	199,525	7,158,202	368	119,894	189	65,187	914,297	1,272,880,930	1,260,073,815	
京 都 市	2,067	63,642	246,201,745	14,428	136,063	5,363,218	168	61,278	90	34,168	534,086	768,585,287	765,989,198	
福 知 山 市	143	7,650	31,386,217	808	6,246	211,502	14	4,096	11	2,178	27,897	44,279,046	43,685,988	
舞 鶴 市	101	4,062	18,427,364	812	5,367	159,790	18	4,036	7	2,097	31,859	34,349,977	34,001,279	
綾 部 市	91	5,339	14,653,365	309	1,852	47,877	10	1,417	6	780	12,534	17,296,936	17,257,469	
宇 治 市	297	10,151	68,444,590	950	8,990	206,319	22	9,090	11	5,285	59,515	63,527,046	62,771,041	
宮 津 市	22	401	1,096,319	300	1,510	23,807	6	667	2	287	8,123	14,128,304	14,049,623	
亀 岡 市	152	5,726	13,003,451	605	4,620	99,515	17	4,445	7	2,198	28,362	36,831,701	36,075,363	
城 陽 市	108	4,138	9,620,616	466	3,855	81,254	10	3,565	5	1,788	24,924	28,766,110	28,586,646	
向 日 市	41	1,435	3,291,295	334	2,822	72,052	7	3,524	3	1,447	18,271	20,667,327	19,930,287	
長 岡 京 市	82	5,413	31,711,007	431	3,752	130,226	10	4,564	5	2,918	26,352	31,387,755	30,449,295	
八 幡 市	117	4,680	15,484,725	401	4,313	226,675	8	3,385	4	1,605	20,827	26,171,465	25,621,750	
京 田 辺 市	82	4,278	23,224,756	301	3,300	71,425	9	4,425	4	2,398	23,455	24,517,446	23,850,431	
京 丹 後 市	166	4,396	7,258,275	692	3,709	71,344	17	2,343	6	1,326	21,025	35,837,229	34,860,491	
南 丹 市	86	3,280	16,999,143	282	1,380	32,539	7	1,393	6	798	12,195	23,863,993	22,947,901	
木 津 川 市	53	1,322	4,437,026	381	3,370	72,173	14	5,650	6	2,664	22,453	28,468,577	27,820,782	
乙 訓 郡	大山崎町	14	2,778	13,426,839	70	337	10,952	2	845	1	441	5,140	6,273,441	6,079,463
久 世 郡	久御山町	251	8,296	24,067,206	280	3,324	184,628	3	670	1	433	5,106	7,567,387	7,157,107
綴 喜 郡	井手町	22	1,025	2,382,924	57	208	2,067	3	271	1	147	2,162	4,369,459	3,989,978
	宇治田原町	64	2,749	8,531,084	94	743	27,397	2	439	1	204	2,533	6,823,980	6,775,268
相 楽 郡	笠置町	4	43	92,443	18	62	330	1	22	-	-	445	1,500,409	1,474,003
	和東町	12	169	150,229	24	126	X	1	124	1	55	1,190	3,293,161	3,211,861
	精華町	30	1,642	4,558,892	153	1,405	26,469	5	2,130	3	1,032	11,234	12,400,090	12,189,891
	南山城村	3	26	39,046	13	82	X	1	58	1	53	953	2,643,219	2,563,703
船 井 郡	京丹波町	44	1,381	5,083,504	135	689	11,147	5	459	3	253	5,081	11,762,434	11,530,959
与 謝 郡	与謝野町	70	1,153	2,267,087	259	1,314	22,170	6	923	3	606	7,576	13,802,532	13,744,005
	伊根町	4	36	39,026	31	86	487	2	75	1	26	999	3,766,619	3,460,033
資 料	注) 従業者4人以上の事業所。事業所数、従業者数は平成30年6月1日現在、製造品出荷額等は平成29年1年間の数値。			府企画統計課「経済センサス活動調査(卸売業・小売業)」 注)年間商品販売額がない事業所は含まない。			府企画統計課(学校基本調査)				日本放送協会	府自治振興課(市町村決算統計資料)		

3 近畿都市総覧

都市名	郵便番号	市制施行年月日	面積	市役所所在地	電話番号
京都府			km ²		
京都市	604-8571	明治22年4月1日	827.83	中京区寺町通御池上ル 上本能寺前町488番地	(075)222-3111
福知山市	620-8501	昭和12年4月1日	552.54	字内記13番地の1	(0773)22-6111
舞鶴市	625-8555	昭和18年5月27日	342.13	字北吸1044番地	(0773)62-2300
綾部市	623-8501	昭和25年8月1日	347.10	若竹町8番地の1	(0773)42-3280
宇治市	611-8501	昭和26年3月1日	67.54	宇治琵琶33番地	(0774)22-3141
宮津市	626-8501	昭和29年6月1日	172.74	字柳縄手345番地の1	(0772)22-2121
亀岡市	621-8501	昭和30年1月1日	224.80	安町野々神8番地	(0771)22-3131
城陽市	610-0195	昭和47年5月3日	32.71	寺田東ノ口16番地、17番地	(0774)52-1111
向日市	617-8665	昭和47年10月1日	7.72	寺戸町中野20番地	(075)931-1111
長岡京市	617-8501	昭和47年10月1日	19.17	開田一丁目1番1号	(075)951-2121
八幡市	614-8501	昭和52年11月1日	24.35	八幡園内75番地	(075)983-1111
京田辺市	610-0393	平成9年4月1日	42.92	田辺80番地	(0774)63-1122
京丹後市	627-8567	平成16年4月1日	501.44	峰山町杉谷889番地	(0772)69-0001
南丹市	622-8651	平成18年1月1日	616.40	園部町小桜町47番地	(0771)68-0001
木津川市	619-0286	平成19年3月12日	85.13	木津南垣外110番地9	(0774)72-0501
滋賀県					
大津市	520-8575	明治31年10月1日	464.51	御陵町3番1号	(077)523-1234
彦根市	522-8501	昭和12年2月11日	196.87	元町4番2号	(0749)22-1411
長浜市	526-8501	平成18年2月13日	681.02	八幡東町632番地	(0749)62-4111
近江八幡市	523-8501	平成22年3月21日	177.45	桜宮町236番地	(0748)33-3111
草津市	525-8588	昭和29年10月15日	67.82	草津三丁目13番30号	(077)563-1234
守山市	524-8585	昭和45年7月1日	55.74	吉身二丁目5番22号	(077)583-2525
栗東市	520-3088	平成13年10月1日	52.69	安養寺一丁目13番33号	(077)553-1234
甲賀市	528-8502	平成16年10月1日	481.62	水口町水口6053番地	(0748)65-0650
野洲市	520-2395	平成16年10月1日	80.14	小篠原2100番地1	(077)587-1121
湖南市	520-3288	平成16年10月1日	70.40	中央一丁目1番地	(0748)72-1290
高島市	520-1592	平成17年1月1日	693.05	新旭町北畑565番地	(0740)25-8000
東近江市	527-8527	平成17年2月11日	388.37	八日市緑町10番5号	(0748)24-1234
米原市	521-8501	平成17年2月14日	250.39	米原1016番地	(0749)53-5100
大阪府					
大阪市	530-8201	明治22年4月1日	225.32	北区中之島1丁目3番20号	(06)6208-8181
堺市	590-0078	明治22年4月1日	149.83	堺区南瓦町3番1号	(072)233-1101
岸和田市	596-8510	大正11年11月1日	72.72	岸城町7番1号	(072)423-2121
豊中市	561-8501	昭和11年10月15日	36.60	中桜塚3丁目1番1号	(06)6858-5050
池田市	563-8666	昭和14年4月29日	22.14	城南1丁目1番1号	(072)752-1111
吹田市	564-8550	昭和15年4月1日	36.09	泉町1丁目3番40号	(06)6384-1231
泉大津市	595-8686	昭和17年4月1日	13.67	東雲町9番12号	(0725)33-1131
高槻市	569-0067	昭和18年1月1日	105.29	桃園町2番1号	(072)674-7111
貝塚市	597-8585	昭和18年5月1日	43.93	島中1丁目17番1号	(072)423-2151
守口市	570-8666	昭和21年11月1日	12.71	京阪本通2丁目5番5号	(06)6992-1221
枚方市	573-8666	昭和22年8月1日	65.12	大垣内町2丁目1番20号	(072)841-1221
茨木市	567-8505	昭和23年1月1日	76.49	駅前三丁目8番13号	(072)622-8121
八尾市	581-0003	昭和23年4月1日	41.72	本町1丁目1番1号	(072)991-3881
泉佐野市	598-8550	昭和23年4月1日	56.51	市場東1丁目295番地の3	(072)463-1212
富田林市	584-8511	昭和25年4月1日	39.72	常磐町1番1号	(0721)25-1000
寝屋川市	572-8555	昭和26年5月3日	24.70	本町1番1号	(072)824-1181
河内長野市	586-8501	昭和29年4月1日	109.63	原町1丁目1番1号	(0721)53-1111
松原市	580-8501	昭和30年2月1日	16.66	阿保1丁目1番1号	(072)334-1550
大東市	574-8555	昭和31年4月1日	18.27	谷川一丁目1番1号	(072)872-2181

都市名	郵便番号	市制施行年月日	面積	市役所所在地	電話番号
和泉市	594-8501	昭和31年9月1日	84.98	府中町二丁目7番5号	(0725)41-1551
箕面市	562-0003	昭和31年12月1日	47.90	西小路4丁目6番1号	(072)723-2121
柏原市	582-8555	昭和33年10月1日	25.33	安堂町1番55号	(072)972-1501
羽曳野市	583-8585	昭和34年1月15日	26.45	誉田4丁目1番1号	(072)958-1111
門真市	571-8585	昭和38年8月1日	12.30	中町1番1号	(06)6902-1231
摂津市	566-8555	昭和41年11月1日	14.87	三島1丁目1番1号	(06)6383-1111
高石市	592-8585	昭和41年11月1日	11.30	加茂4丁目1番1号	(072)265-1001
藤井寺市	583-8583	昭和41年11月1日	8.89	岡1丁目1番1号	(072)939-1111
東大阪市	577-8521	昭和42年2月1日	61.78	荒本北1丁目1番1号	(06)4309-3000
泉南市	590-0592	昭和45年7月1日	48.98	樽井一丁目1番1号	(072)483-0001
四条畷市	575-8501	昭和45年7月1日	18.69	中野本町1番1号	(072)877-2121
交野市	576-8501	昭和46年11月3日	25.55	私部1丁目1番1号	(072)892-0121
大阪狭山市	589-8501	昭和62年10月1日	11.92	狭山一丁目2384番地の1	(072)366-0011
阪南市	599-0292	平成3年10月1日	36.17	尾崎町35番地の1	(072)471-5678
兵庫県					
神戸市	650-8570	明治22年4月1日	557.02	中央区加納町6丁目5番1号	(078)331-8181
姫路市	670-8501	明治22年4月1日	534.35	安田四丁目1番地	(079)221-2111
尼崎市	660-8501	大正5年4月1日	50.72	東七松町1丁目23番1号	(06)6375-5639
明石市	673-8686	大正8年11月1日	49.42	中崎1丁目5番1号	(078)912-1111
西宮市	662-8567	大正14年4月1日	100.18	六湛寺町10番3号	(0798)35-3151
洲本市	656-8686	平成18年2月11日	182.38	本町三丁目4番10号	(0799)22-3321
芦屋市	659-8501	昭和15年11月10日	18.57	精道町7番6号	(0797)31-2121
伊丹市	664-8503	昭和15年11月10日	25.09	千僧1丁目1番地	(072)783-1234
相生市	678-8585	昭和17年10月1日	90.40	旭一丁目1番3号	(0791)23-7111
豊岡市	668-8666	平成17年4月1日	697.55	中央町2番4号	(0796)23-1111
加古川市	675-8501	昭和25年6月15日	138.48	加古川町北在家2000番地	(079)421-2000
赤穂市	678-0292	昭和26年9月1日	126.85	加里屋81番地	(0791)43-3201
西脇市	677-8511	平成17年10月1日	132.44	下戸田128番地の1	(0795)22-3111
宝塚市	665-8665	昭和29年4月1日	101.89	東洋町1番1号	(0797)71-1141
三木市	673-0492	昭和29年6月1日	176.51	上の丸町10番30号	(0794)82-2000
高砂市	676-8501	昭和29年7月1日	34.38	荒井町千鳥1丁目1番1号	(079)442-2101
川西市	666-8501	昭和29年8月1日	53.44	中央町12番1号	(072)740-1111
小野市	675-1380	昭和29年12月1日	93.84	中島町531番地	(0794)63-1000
三田市	669-1595	昭和33年7月1日	210.32	三輪二丁目1番1号	(079)563-1111
加西市	675-2395	昭和42年4月1日	150.22	北条町横尾1000番地	(0790)42-1110
丹波篠山市	669-2397	平成11年4月1日	377.59	北新町41番地	(079)552-1111
養父市	667-8651	平成16年4月1日	422.91	八鹿町八鹿1675番地	(079)662-3161
丹波市	669-3692	平成16年11月1日	493.21	氷上町成松字甲賀1番地	(0795)82-1001
南あわじ市	656-0492	平成17年1月11日	229.01	市善光寺22番地1	(0799)43-5001
朝来市	669-5292	平成17年4月1日	403.06	和田山町東谷213番地1	(079)672-3301
淡路市	656-2292	平成17年4月1日	184.32	生穂新島8番地	(0799)64-0001
宍粟市	671-2593	平成17年4月1日	658.54	山崎町中広瀬133番地6	(0790)63-3000
加東市	673-1493	平成18年3月20日	157.55	社50番地	(0795)42-3301
たつの市	679-4192	平成17年10月1日	210.87	龍野町富永1005番地1	(0791)64-3131
奈良県					
奈良市	630-8580	明治31年2月1日	276.94	二条大路南一丁目1番1号	(0742)36-4894
大和高田市	635-8511	昭和23年1月1日	16.48	大字大中98番地4	(0745)22-1101
大和郡山市	639-1198	昭和29年1月1日	42.69	北郡山町248番地4	(0743)53-1151
天理市	632-8555	昭和29年4月1日	86.42	川原城町605番地	(0743)63-1001
橿原市	634-8586	昭和31年2月11日	39.56	八木町1丁目1番18号	(0744)22-4001
桜井市	633-8585	昭和31年9月1日	98.91	大字栗殿432番地の1	(0744)42-9111
五條市	637-8501	昭和32年10月15日	292.02	本町1丁目1番1号	(0747)22-4001
御所市	639-2298	昭和33年3月31日	60.58	1番地の3	(0745)62-3001
生駒市	630-0288	昭和46年11月1日	53.15	東新町8番38号	(0743)74-1111

都市名	郵便番号	市制施行年月日	面積	市役所所在地	電話番号
香芝市	639-0292	平成3年10月1日	24.26	本町1397番地	(0745)76-2001
葛城市	639-2195	平成16年10月1日	33.73	柿本166番地	(0745)69-3001
宇陀市	633-0292	平成18年1月1日	247.50	榛原下井足17番地の3	(0745)82-8000
和歌山県					
和歌山市	640-8511	明治22年4月1日	208.85	七番丁23番地	(073)432-0001
海南市	642-8501	平成17年4月1日	101.06	南赤坂11番地	(073)482-4111
橋本市	648-8585	平成18年3月1日	130.55	東家一丁目1番1号	(0736)33-1111
有田市	649-0392	昭和31年5月1日	36.83	箕島50番地	(0737)83-1111
御坊市	644-8686	昭和29年4月1日	43.91	菌350番地	(0738)22-4111
田辺市	646-8545	平成17年5月1日	1,026.91	新屋敷町1番地	(0739)22-5300
新宮市	647-8555	平成17年10月1日	255.23	春日1番1号	(0735)23-3333
紀の川市	649-6462	平成17年11月7日	228.21	西大井338番地	(0736)77-2511
岩出市	649-6292	平成18年4月1日	38.51	西野209番地	(0736)62-2141

資料・・・近畿都市統計要覧

4 行政関係施設一覧

施設名称	住所	電話番号	施設名称	住所	電話番号
市庁舎など			吉美第1放課後児童健全育成学級	多田町	090-5133-3776
綾部市役所	若竹町	42-3280	吉美第2放課後児童健全育成学級	桜が丘一丁目	090-5015-0937
防災行政無線テレホンサービス		42-4700	東八田放課後児童健全育成学級	上杉町	080-6162-0489
綾部市議会事務局	若竹町	42-4725	東綾放課後児童健全育成学級	鷹栖町	46-0538
教育委員会	若竹町	42-1259	物部放課後児童健全育成学級	物部町	090-5978-2061
綾部会館	味方町	42-3280	志賀放課後児童健全育成学級	志賀郷町	080-2501-6631
物部会館	物部町	42-8565	上林放課後児童健全育成学級	八津合町	080-2453-3606
栗文化センター	栗町	49-0094	西八田放課後児童健全育成学級	岡安町	080-9276-7122
上林いきいきセンター	八津合町	48-0311			
男女共同参画センター	西町	54-0095	中学校		
健康・福祉・子育て			綾部中学校	宮代町	42-0292
保健福祉センター	青野町	42-1801	豊里中学校	豊里町	47-0020
綾部市立病院	青野町	42-0111	何北中学校	物部町	49-0002
あやべ健康プラザ	青野町	43-0123	八田中学校	梅迫町	44-0024
老人福祉センター「清山荘」	里町	40-1788	東綾小学校・東綾中学校	鷹栖町	46-0033
福祉ホール	川糸町	42-4601	上林小学校・上林中学校	八津合町	54-0001
奥上林診療所	故屋岡町	43-2881	小学校		
中上林診療所	八津合町	43-2881	綾部小学校	上野町	42-0290
志賀郷診療所	志賀郷町	55-0005	中筋小学校	大島町	42-0294
上林歯科診療所	八津合町	54-0018	豊里小学校	栗町	47-0013
宮代児童センター	宮代町	49-0210	物部小学校	物部町	49-0025
物部児童館	物部町	54-0386	志賀小学校	志賀郷町	49-0207
なかすじ児童センター	中筋町	42-9845	吉美小学校	有岡町	42-0295
療育教室	青野町	49-1195	西八田小学校	岡安町	44-0145
子育てネット(家庭児童相談室)	若竹町	44-1022	東八田小学校	上杉町	44-0004
教育相談センター	井倉町	42-0111	東綾小学校・東綾中学校	鷹栖町	46-0033
		40-1088	上林小学校・上林中学校	八津合町	54-0001
		42-1214	幼稚園		
保育園・放課後学級			綾部幼稚園	上野町	42-0930
物部保育園	物部町	49-0026	八田幼稚園	梅迫町	44-0012
綾部第1・第2放課後児童健全育成学級	上野町	42-7453	環境・暮らし		
綾部第3放課後児童健全育成学級	上野町	090-7100-8275	衛生公苑(し尿処理場)	里町	42-1500
綾部第4放課後児童健全育成学級	上野町	080-2528-2437	クリーンセンター	野田町	42-1489
中筋第1放課後児童健全育成学級	大島町	43-0164	水道事業所(第二浄水場)	里町	42-1815
中筋第2放課後児童健全育成学級	大島町	080-1452-9165	第一浄水場	寺町	45-3570
中筋第3放課後児童健全育成学級	大島町	080-2527-9068	浄化センター	高津町	42-8110
豊里放課後児童健全育成学級	栗町	090-5657-8088	斎場	田野町	42-6620

4 行政関係施設一覧

施設名称	住所	電話番号	施設名称	住所	電話番号
救急・消防			地域情報センター (FMいかる)	西町	42-9988
消防署 (消防本部)	味方町	42-0119	I・Tビル	西町	42-1920
消防情報音声案内		42-1230	工業団地交流プラザ	とよさか町	43-1236
消防署上林出張所	八津合町	54-0044	研修センター	上杉町	44-1785
文化・スポーツ			かんばやし交流館	十倉名畑町	46-0737
中丹文化会館	里町	42-7705	里山交流研修センター	鍛冶屋町	47-0040
天文館	里町	42-8080	ふれあいの家	栗町	47-1136
資料館	里町	43-1366	宮代コミュニティセンター	宮代町	42-9845
図書館	新宮町	42-6980	田野コミュニティセンター	田野町	42-8617
あやべ・日東精工 アリーナ(市民センター)	西町	42-1320	高津コミュニティセンター	高津町	42-7477
総合運動公園	上杉町	44-0990	ものづくり交流館	青野町	42-5205
あやべ球場	上杉町	44-0031	北部産業創造センター	青野町	43-4340
高倉公園	城山町	42-0682	公民館		
丸山スポーツ公園	多田町	43-1140	中央公民館	里町	42-7782
公園・レジャー			綾部公民館	西町	42-8220
あやべ温泉	睦寄町	55-0888 55-0262	中筋公民館 (ふれあいセンター)	大島町	42-9399
二王公園	睦寄町	55-0318	吉美公民館 (農業振興センター)	多田町	42-6772
あやべ山の家	睦寄町	55-0443	西八田公民館 (農村婦人の家)	岡安町	44-1124
黒谷和紙工芸の里 (黒谷和紙協同組合)	十倉名畑町	44-0213	東八田公民館	梅迫町	44-1188
あやべ観光案内所	駅前通	42-9550	山家公民館 (基幹集落センター)	鷹栖町	46-0345
ふれあい牧場	位田町	48-0266	口上林公民館 (健康ファミリーセンター)	武吉町	45-1821
あやべ特産館	青野町	43-0811	豊里公民館 (豊里コミュニティセンター)	栗町	47-0150
ホール・センターなど			物部公民館 (物部営農指導センター)	物部町	49-0001
ハートセンター(あやべボ ランティア総合センター)	本町	40-1388	志賀郷公民館	志賀郷町	49-0201
市民ホール	宮代町	42-0486	中上林公民館 (観光センター)	八津合町	54-0002
林業センター(森林組合)	宮代町	42-1035	奥上林公民館 (林業者等健康管理センター)	故屋岡町	55-0001

綾部市行政組織表

令和2年4月1日現在

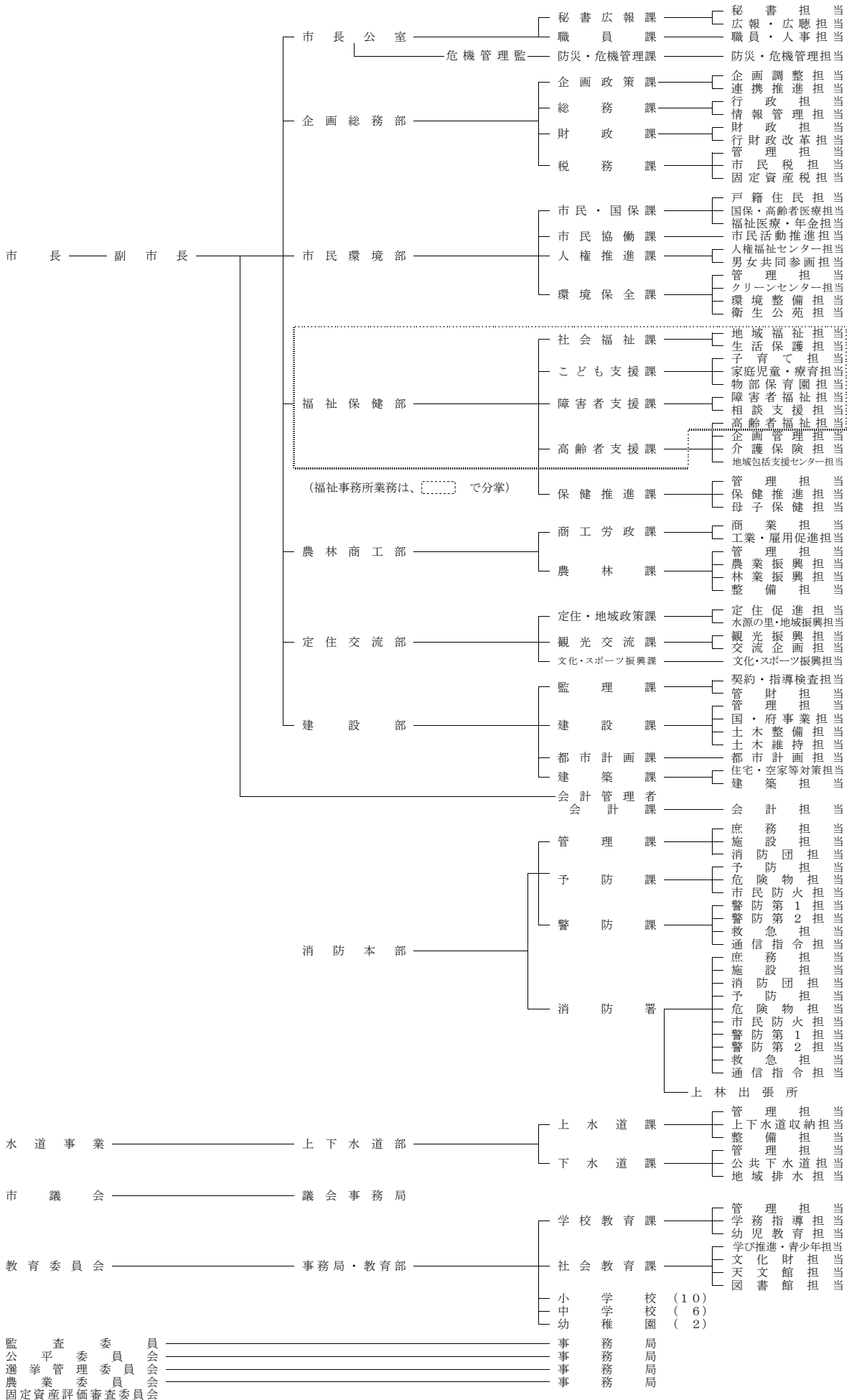

綾部市行政組織表

令和3年4月1日現在

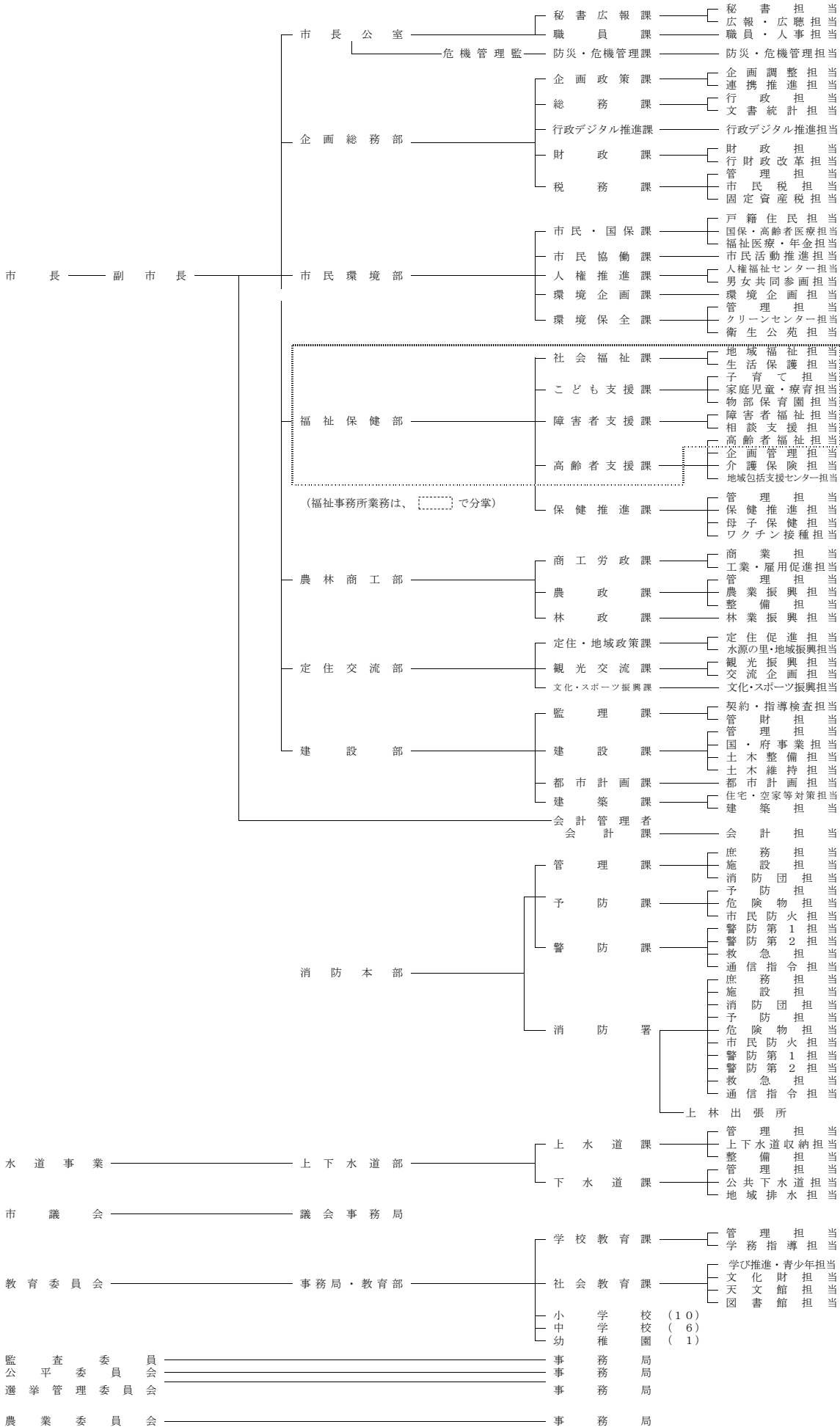

京都府内市町村（令和3年12月1日現在）



注：この図は京都府各市町村の位置関係を表したものであり、完全に正確という訳ではありません。

資料・・・京都府統計書

あやべ統計書

《令和2年版》

編集発行 綾部市企画総務部総務課

〒623-8501 京都府綾部市若竹町8番地の1

TEL (0773) 42-3280 (代)

FAX (0773) 42-4406

E-mail somu@city.ayabe.lg.jp

ホームページ <http://www.city.ayabe.lg.jp>
