

4 商工業

4 商工業

1 事業所の推移

各年10月1日現在

年	総数		農林漁業		鉱業		建設業		製造業	
	事業所数	従業者数	事業所数	従業者数	事業所数	従業者数	事業所数	従業者数	事業所数	従業者数
平成13年	2,057	17,567	12	53	1	7	277	1,551	252	6,136
平成18年	1,835	16,604	7	43	-	-	228	1,063	211	5,508

年	電気・ガス・熱供給・水道業		情報・通信業		運輸業		卸売・小売業		金融・保険業	
	事業所数	従業者数	事業所数	従業者数	事業所数	従業者数	事業所数	従業者数	事業所数	従業者数
平成13年	4	46	9	54	22	414	603	3,057	24	302
平成18年	4	42	12	78	25	349	528	2,979	21	218

年	不動産業		飲食店、宿泊業		医療・福祉		教育、学習支援業		複合サービス事業	
	事業所数	従業者数	事業所数	従業者数	事業所数	従業者数	事業所数	従業者数	事業所数	従業者数
平成13年	31	72	217	917	95	1,562	89	715	48	525
平成18年	25	55	194	857	107	2,285	84	650	29	395

年	サービス業 (他に分類されないもの)		公務	
	事業所数	従業者数	事業所数	従業者数
平成13年	352	1,659	21	497
平成18年	340	1,668	20	414

注) 本調査のみ掲載。

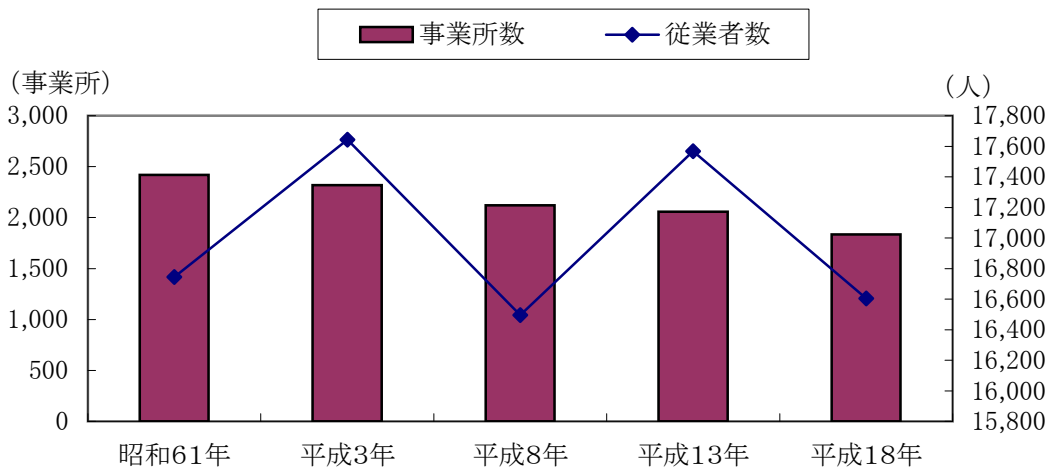

資料…事業所・企業統計調査

4 商工業

2 産業大分類別地区別事業所数・従業員数

(単位: 件、人)

分類 総数	地区別							
	全産業	農林漁業	鉱業	建設業	製造業	電気・ガス・熱供給水道業	情報・通信業	運輸業
総数	1,835	7	-	228	211	4	12	25
地区別	16,604	43	-	1,063	5,508	42	78	349
綾部	886	2	-	62	65	1	9	10
	8,105	11	-	387	1,784	12	65	138
中筋	241	-	-	38	24	1	3	5
	1,738	-	-	227	202	-	13	20
吉美	69	-	-	15	16	1	-	1
	1,553	-	-	61	1,016	17	-	24
西八田	80	-	-	5	23	1	-	3
	1,804	-	-	31	1,396	13	-	105
東八田	91	-	-	16	16	-	-	2
	789	-	-	41	506	-	-	10
山家	62	-	-	18	7	-	-	1
	312	-	-	63	56	-	-	2
口上林	30	-	-	3	4	-	-	-
	280	-	-	7	18	-	-	-
豊里	137	2	-	23	27	-	-	2
	942	8	-	74	284	-	-	34
物部	60	-	-	6	10	-	-	1
	395	-	-	20	130	-	-	16
志賀郷	62	-	-	19	7	-	-	-
	225	-	-	48	69	-	-	-
中上林	80	2	-	18	8	-	-	-
	359	21	-	94	36	-	-	-
奥上林	37	1	-	5	4	-	-	-
	102	3	-	10	11	-	-	-

分類 総数	地区別								
	卸売・小売業	金融・保険業	不動産業	飲食店・宿泊業	医療・福祉	教育、学習支援業	複合サービス事業	サービス業(他に分類されないもの)	公務
総数	528	21	25	194	107	84	29	340	20
地区別	2,979	218	55	857	2,285	650	395	1,668	414
綾部	295	14	16	132	58	30	8	170	14
	1,781	157	39	619	1,281	233	211	981	406
中筋	55	4	7	25	14	19	2	44	-
	350	18	13	107	439	152	6	191	-
吉美	9	-	1	-	6	5	2	13	-
	244	-	1	-	67	28	14	81	-
西八田	19	2	-	4	3	3	1	16	-
	119	7	-	13	9	18	2	91	-
東八田	26	-	-	5	4	4	2	15	1
	74	-	-	34	32	34	31	26	1
山家	15	1	-	3	-	3	2	11	1
	67	36	-	7	-	38	15	27	1
口上林	8	-	-	4	4	2	1	4	-
	27	-	-	7	180	-	3	38	-
豊里	34	-	1	4	7	6	3	27	1
	138	-	2	6	192	67	32	104	1
物部	15	-	-	2	4	3	1	17	1
	53	-	-	4	24	32	15	100	1
志賀郷	14	-	-	4	2	4	2	10	-
	28	-	-	17	19	15	17	12	-
中上林	27	-	-	5	4	4	4	6	2
	74	-	-	7	37	33	46	7	4
奥上林	11	-	-	6	1	1	1	7	-
	24	-	-	36	5	-	3	10	-

注) 上段事業所数、下段従業者数

資料…平成18年事業所・企業統計調査

4 商工業

3 地域別商店の状況

地区別	総		数			
	商店数		従業者数		商品販売額	
	件	%	人	%	万円	%
総数	560	100.0	2,742	100.0	4,759,980	100.0
綾部	323	57.7	1,709	62.3	2,945,690	61.9
中筋	51	9.1	357	13.0	719,172	15.1
吉美	10	1.8	106	3.9	482,902	10.1
西八田	20	3.6	100	3.6	212,883	4.5
東八田	28	5.0	95	3.5	59,841	1.3
山家	15	2.7	69	2.5	37,732	0.8
口上林	6	1.1	11	0.4	13,822	0.3
豊里	30	5.4	85	3.1	128,183	2.7
物部	22	3.9	76	2.8	62,082	1.3
志賀郷	15	2.7	37	1.3	17,929	0.4
中上林	36	6.4	90	3.3	76,089	1.6
奥上林	4	0.7	7	0.3	3,655	0.1

地区別	小 売 業			卸 売 業		
	商店数	従業者数	年間商品 販売額	商店数	従業者数	年間商品 販売額
	件	人	万円	件	人	万円
総数	503	2,419	3,256,976	57	323	1,503,004
綾部	288	1,537	2,036,096	35	172	909,594
中筋	43	329	618,133	8	28	101,039
吉美	8	32	43,993	2	X	X
西八田	19	94	208,583	1	X	X
東八田	25	75	51,031	3	20	8,810
山家	15	69	37,732	-	-	-
口上林	6	11	13,822	-	-	-
豊里	27	76	107,835	3	9	20,348
物部	20	72	57,950	2	X	X
志賀郷	14	35	17,575	1	X	X
中上林	34	82	60,571	2	X	X
奥上林	4	7	3,655	-	-	-

資料…平成14年商業統計調査

4 商工業

4 商業の推移

産業別 年	平成6年			平成9年		
	商店数	従業者数	年間商品 販売額等	商店数	従業者数	年間商品 販売額等
合計	件	人	万円	件	人	万円
合計	698	2,809	5,889,166	638	2,719	6,445,114
卸売業計	78	475	2,253,588	60	407	2,575,892
各種商品卸売業	—	—	—	1	X	X
繊維品卸売業	—	—	—	1	X	X
衣服・身の回り品卸売業	4	31	18,661	2	X	X
農畜産物・水産物卸売業	6	32	114,529	6	51	171,133
食料・飲料卸売業	15	109	431,157	13	81	394,194
建築材料卸売業	15	102	500,665	13	81	679,290
化学製品卸売業	2	X	X	1	X	X
鉱物・金属材料卸売業	5	X	X	2	X	X
再生資源卸売業	7	29	19,435	7	27	18,128
機械機具卸売業	10	60	254,882	10	63	208,785
家具・建具・じゅう器等卸売業	2	X	X	—	—	—
医薬品・化粧品等卸売業	2	X	X	—	—	—
他に分類されない卸売業	10	58	726,574	4	26	22,768
小売業計	620	2,334	3,635,578	578	2,312	3,869,222
各種商品小売業	3	118	458,980	4	146	469,415
織物・衣服・身の回り品小売業	94	213	267,841	84	193	244,849
飲食料品小売業	203	606	935,377	188	700	1,041,758
自動車・自転車等小売業	42	200	494,715	41	213	582,909
家具・じゅう器・機械器具小売業	72	221	266,981	63	177	234,874
その他の小売業	206	976	1,211,684	198	883	1,295,417
飲食店	128	384	179,659	…	…	…

- 注) 1 平成6年飲食店数は、平成4年商業統計調査(飲食店)結果による。
 なお、商業統計調査(飲食店)は、平成4年以降実施されていない。
 2 平成11年結果は簡易調査のため、年間商品販売額を掲載した。
 (年間商品販売額＝年間商品販売額等－その他の収入額)

4 商工業

平成11年			平成14年			平成16年		
商店数	従業者数	年間商品 販売額	商店数	従業者数	年間商品 販売額等	商店数	従業者数	年間商品 販売額等
件	人	万円	件	人	万円	件	人	万円
647	2,951	5,257,156	560	2,742	4,759,980	551	2,718	5,569,802
70	336	1,488,896	57	323	1,503,004	66	344	1,668,491
-	-	-	-	-	-	-	-	-
1	X	X	1	X	X	1	X	X
3	6	9,295	2	X	X	2	X	X
9	50	187,627	4	10	12,526	6	21	26,693
16	79	362,498	15	127	787,427	20	118	860,735
15	74	516,749	10	49	345,569	13	62	379,975
1	X	X	-	-	-	1	X	X
2	X	X	2	X	X	3	15	X
6	23	8,629	5	17	10,939	6	23	15,780
8	55	177,784	7	60	135,347	8	63	187,965
1	X	X	2	X	X	1	X	X
2	X	X	2	X	X	2	X	X
6	25	67,664	7	29	75,366	3	12	14,457
577	2,615	3,768,260	503	2,419	3,256,976	485	2,374	3,901,311
7	179	459,216	4	196	388,053	3	185	378,056
77	170	204,264	74	166	167,548	63	150	171,369
173	845	1,187,117	156	784	1,076,342	159	873	1,434,025
46	181	351,685	46	220	455,218	45	202	560,264
63	170	224,995	56	152	164,161	57	151	229,010
211	1,070	1,340,983	167	901	1,005,654	158	813	1,128,587
...

資料…商業統計調査

4 商工業

5 紙の生産量と販売額

区分		年度	10年度	11年度	12年度	13年度	14年度	15年度	16年度	17年度	18年度	19年度
原紙の量(kg)			5,500	4,000	3,500	3,000	3,500	3,000	3,100	3,700	2,500	2,510
販売額 (万円)	加工品		3,500	3,000	2,600	2,500	2,100	2,500	1,900	1,500	1,500	1,500
	紙		4,200	4,000	3,500	3,500	2,700	2,500	3,100	2,800	2,700	2,100
	合計		7,700	7,000	6,100	6,000	4,800	5,000	5,000	4,300	4,200	3,600

資料提供…黒谷和紙協同組合

黒谷和紙の販売額 (単位…万円)

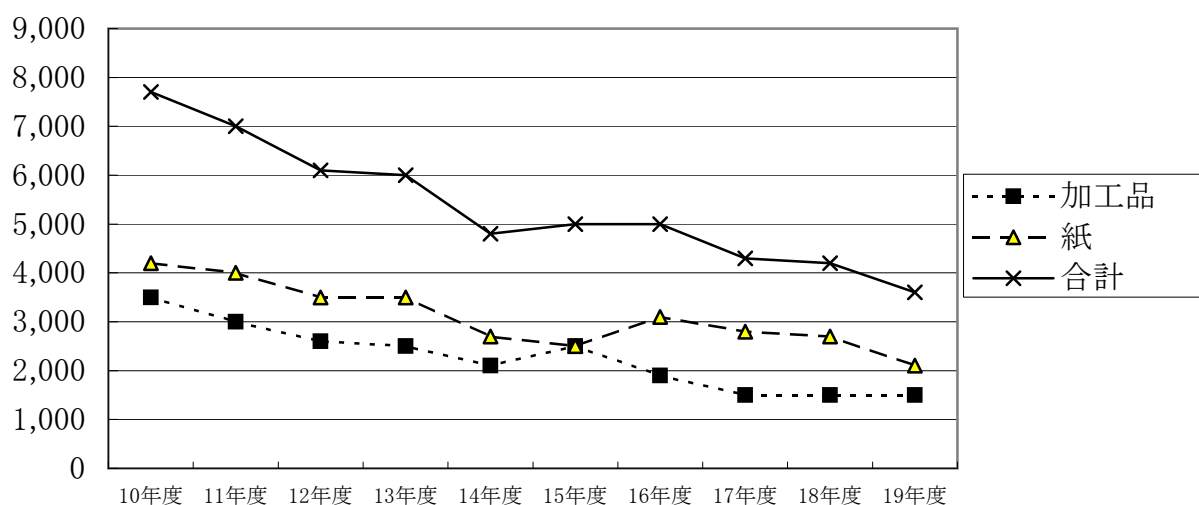

原紙生産量の推移 (単位…kg)

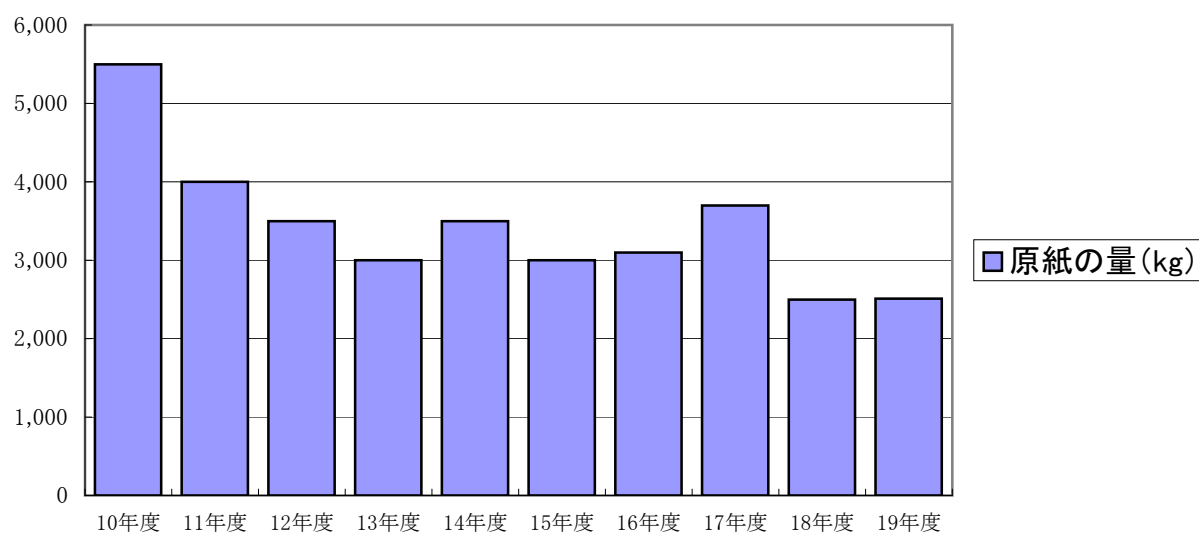

4 商工業

6 工業の推移(事業所数)

各年12月31日現在

産業中分類	平成12年	平成13年	平成14年	平成15年	平成16年	平成17年	平成18年
総数	147	145	129	130	118	119	115
食料品	13	13	13	12	11	11	11
飲料・たばこ・飼料	7	6	6	5	5	5	5
繊維	7	5	6	11	6	5	6
衣服	25	25	22	20	18	18	13
木材・木製品	7	8	7	7	6	6	5
家具・装備品	-	1	1	1	1	1	1
パルプ・紙	2	3	3	3	2	2	2
印刷	4	3	2	2	2	2	2
化学	2	2	2	2	2	2	2
石油・石炭	1	1	1	1	1	1	1
プラスチック製品	6	5	4	3	3	4	5
ゴム製品	2	2	2	2	2	2	2
皮革	2	3	3	3	2	3	3
窯業・土石	4	4	3	4	4	4	4
鉄鋼	2	1	1	1	1	-	-
非鉄金属	1	1	2	2	2	2	1
金属製品	19	20	15	16	18	17	19
一般機械	21	18	16	17	15	16	14
電気機械	10	7	5	4	4	4	3
情報通信	-	5	5	5	3	4	5
電子部品・デバイス	-	-	-	-	1	2	4
輸送用機械	5	4	4	3	3	3	3
精密機械	5	6	6	5	5	4	4
その他	2	2	-	1	1	1	-

注) 平成13年の数値は、平成14年の新分類で再計算した数値。

資料…工業統計調査

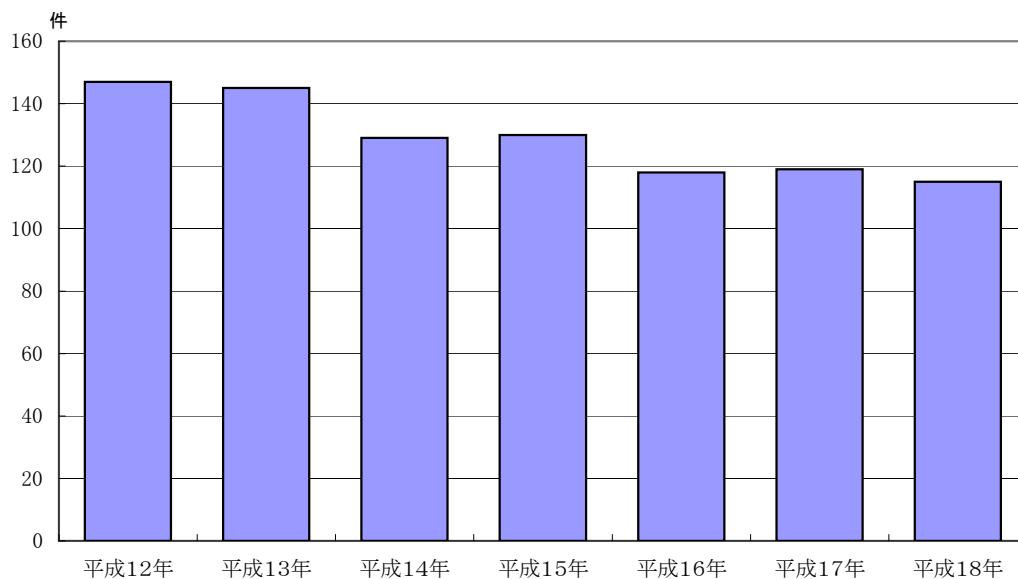

4 商工業

7 工業の推移(従業者数)

各年12月31日現在

産業中分類	平成12年	平成13年	平成14年	平成15年	平成16年	平成17年	平成18年
総 数	5,604	5,288	4,950	4,942	4,906	4,880	5,124
食料品	565	592	566	576	550	544	519
飲料・たばこ・飼料	80	43	56	59	82	86	80
繊維	187	144	162	158	169	101	125
衣服	767	654	590	541	501	426	366
木材・木製品	616	541	511	461	453	449	417
家具・装備品	-	X	X	X	X	X	4
パルプ・紙	X	132	93	81	X	X	81
印刷	23	18	X	X	X	X	10
化学	X	X	X	X	X	X	130
石油・石炭	X	X	X	X	X	X	31
プラスチック製品	204	202	209	153	158	151	166
ゴム製品	X	X	X	X	X	X	331
皮革	X	40	37	32	X	33	31
窯業・土石	67	62	46	48	46	44	44
鉄鋼	X	X	X	X	X	-	-
非鉄金属	X	X	X	X	X	X	45
金属製品	890	840	736	738	783	783	807
一般機械	682	647	637	695	677	645	646
電気機械	707	565	508	550	468	455	445
情報通信	-	140	134	158	134	136	145
電子部品・デバイス	-	-	-	-	X	X	368
輸送用機械	226	194	190	186	189	190	190
精密機械	135	146	140	128	146	145	143
その他	X	X	-	X	X	X	-

注) 平成13年の数値は、平成14年の新分類で再計算した数値。

資料…工業統計調査

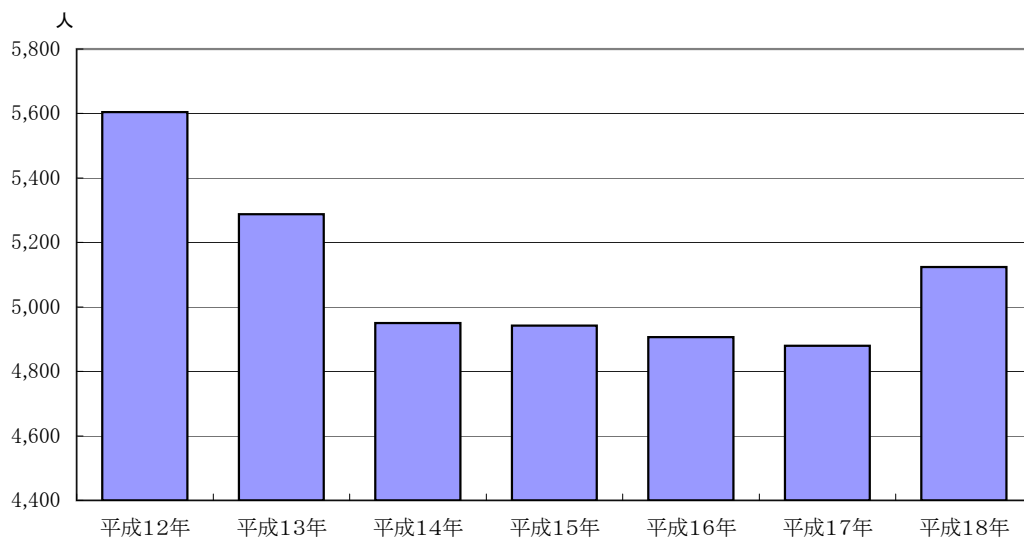

4 商工業

8 工業の推移(製造品出荷額等)

各年12月31日現在

産業中分類	平成12年	平成13年	平成14年	平成15年	平成16年	平成17年	平成18年
総 額	10,985,109	10,286,814	9,788,444	9,813,962	10,788,311	10,302,830	11,229,069
食料品	1,016,245	938,150	849,693	754,970	741,145	708,637	675,979
飲料・たばこ・飼料	33,117	20,905	21,185	14,276	10,973	14,289	10,773
繊維	256,015	247,304	245,926	232,770	237,175	142,008	207,925
衣服	972,568	804,315	755,407	629,305	609,330	529,653	509,184
木材・木製品	373,519	485,339	464,670	473,316	480,307	427,978	438,811
家具・装備品	-	X	X	X	X	X	X
パルプ・紙	X	165,242	220,977	189,040	X	X	X
印刷	19,056	15,778	X	X	X	X	X
化学	X	X	X	X	X	X	X
石油・石炭	X	X	X	X	X	X	X
プラスチック製品	320,240	277,985	297,309	206,648	242,539	271,326	303,122
ゴム製品	X	X	X	X	X	X	X
皮革	X	78,003	64,913	62,179	X	55,170	67,441
窯業・土石	149,409	165,239	116,900	81,056	65,449	84,916	95,746
鉄鋼	X	X	X	X	X	-	-
非鉄金属	X	X	X	X	X	X	X
金属製品	1,689,505	1,486,213	1,417,644	1,967,923	1,825,707	1,865,046	1,999,143
一般機械	1,466,186	1,646,173	1,318,644	1,344,296	1,607,092	1,690,499	1,697,446
電気機械	2,911,910	2,119,915	2,064,701	1,734,618	2,656,495	2,685,641	3,048,705
情報通信	-	206,376	255,237	345,742	281,069	252,480	167,343
電子部品・デバイス	-	-	-	-	X	X	224,870
輸送用機械	462,161	410,047	447,040	406,969	445,293	404,471	488,333
精密機械	113,353	118,810	114,510	138,797	136,660	144,629	142,952
その他	X	X	-	X	X	X	-

注) 平成13年の数値は、平成14年の新分類で再計算した数値。

資料…工業統計調査

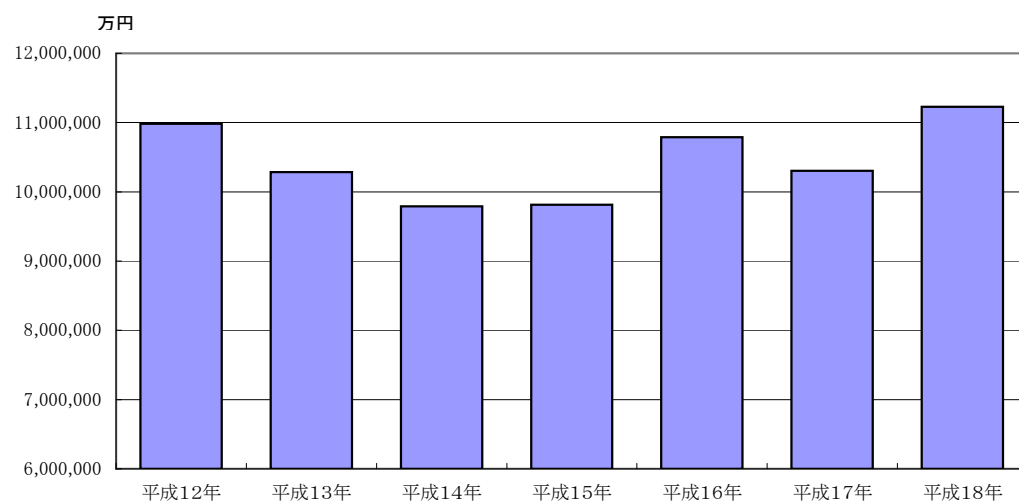

4 商工業

9 産業中分類事業所数等

平成18年12月31日現在

産業別	事業所数	従業者数			現金給与総額	原材料使用額等	製造品出荷額等			
		常用労働者数	個人事業主及び無給家族従業者	合計			製造品出荷額	加工賃収入額	修理料収入額	合計
総数	115	5,108	16	5,124	2,254,380	6,078,883	10,382,580	846,435	54	11,229,069
食料品	11	513	6	519	138,589	358,393	622,241	53,738	-	675,979
飲料・たばこ・飼料	5	80	-	80	3,726	1,686	9,892	881	-	10,773
繊維	6	123	2	125	48,842	118,140	205,130	2,795	-	207,925
衣類	13	365	1	366	98,289	337,891	426,198	82,986	-	509,184
木材・木製品	5	416	1	417	251,273	61,039	76,841	361,970	-	438,811
家具・装飾品	1	4	-	4	X	X	X	X	X	X
パルプ・紙	2	81	-	81	X	X	X	X	X	X
印刷	2	9	1	10	X	X	X	X	X	X
化学	2	130	-	130	X	X	X	X	X	X
石油・石炭	1	31	-	31	X	X	X	X	X	X
プラスチック製品	5	166	-	166	64,048	125,773	298,482	4,640	-	303,122
ゴム製品	2	331	-	331	X	X	X	X	X	X
皮革	3	31	-	31	6,674	21,668	66,041	1,400	-	67,441
窯業・土石	4	44	-	44	15,494	44,154	95,746	-	-	95,746
鉄鋼	-	-	-	-	-	-	-	-	-	-
非鉄金属	1	45	-	45	X	X	X	X	X	X
金属製品	19	806	1	807	511,636	1,095,956	1,813,382	185,761	-	1,999,143
一般機械	14	645	1	646	332,785	789,599	1,661,576	35,870	-	1,697,446
電気機械	3	445	-	445	272,373	2,022,188	3,048,705	-	-	3,048,705
情報通信	5	142	3	145	32,625	125,943	153,141	14,202	-	167,343
電子部品・デバイス	4	368	-	368	128,872	159,560	162,406	62,464	-	224,870
輸送用機械	3	190	-	190	71,408	182,133	467,971	20,362	-	488,333
精密機械	4	143	-	143	45,769	32,495	124,019	18,900	33	142,952
その他	-	-	-	-	-	-	-	-	-	-

資料…工業統計調査

4 商工業

10 地区別工業の状況

各年12月31日現在

地区別	事業所数							構成比
	平成12年	平成13年	平成14年	平成15年	平成16年	平成17年	平成18年	
総数	147	145	129	125	118	119	115	100.0
綾部	45	40	38	35	33	31	31	27.0
中筋	9	12	11	11	8	11	9	7.8
吉美	11	12	11	10	10	10	10	8.7
西八田	18	17	16	15	16	16	16	13.9
東八田	12	12	9	8	7	9	10	8.7
山家	7	7	5	6	5	6	4	3.5
口上林	3	3	3	3	3	3	2	1.7
豊里	20	22	19	20	20	18	18	15.7
物部	10	9	7	9	9	8	7	6.1
志賀郷	5	3	3	3	3	4	4	3.5
中上林	6	6	6	4	3	1	2	1.7
奥上林	1	2	1	1	1	2	2	1.7

地区別	従業者数							構成比
	平成12年	平成13年	平成14年	平成15年	平成16年	平成17年	平成18年	
総数	5,604	5,288	4,896	4,896	4,906	4,880	5,060	100.0
綾部	1,758	1,642	1,501	1,425	1,376	1,401	1,600	31.6
中筋	217	231	221	215	180	138	174	3.4
吉美	866	895	904	937	1,025	1,010	1,107	21.9
西八田	1,279	1,196	1,122	1,118	1,138	1,176	1,141	22.5
東八田	604	577	491	545	475	492	476	9.4
山家	76	67	63	57	53	52	46	0.9
口上林	X	X	X	X	X	37	X	X
豊里	388	315	325	323	344	324	310	6.1
物部	200	175	137	155	154	174	148	2.9
志賀郷	60	44	46	48	53	62	58	1.1
中上林	112	97	86	73	63	X	X	X
奥上林	X	X	X	X	X	X	X	X

地区別	製造品出荷額等							構成比
	平成12年	平成13年	平成14年	平成15年	平成16年	平成17年	平成18年	
総数	10,985,109	10,286,814	9,788,444	9,789,146	10,788,311	10,302,830	11,229,069	100.0
綾部	2,554,847	2,476,095	2,461,453	2,637,811	2,345,246	2,170,423	2,245,507	20.0
中筋	307,671	305,162	326,988	257,971	227,572	216,652	250,849	2.2
吉美	1,586,084	1,917,808	1,798,035	1,775,953	2,106,448	2,181,419	2,584,775	23.0
西八田	2,952,747	2,708,314	2,497,460	2,761,599	2,726,931	2,273,331	2,333,536	20.8
東八田	2,796,376	2,107,247	2,021,076	1,708,952	2,652,372	2,705,675	3,074,753	27.4
山家	92,019	94,728	93,495	65,677	58,411	66,422	86,415	0.8
口上林	X	X	X	X	X	23,011	X	X
豊里	391,019	413,331	369,239	369,811	437,046	457,527	448,343	4.0
物部	183,813	186,066	133,446	137,341	132,260	146,383	111,867	1.0
志賀郷	23,209	13,876	14,906	17,739	17,254	22,833	23,222	0.2
中上林	61,258	29,919	45,260	56,292	58,832	X	X	X
奥上林	X	X	X	X	X	X	X	X

資料…工業統計調査