

## 4 商工業

# 1 事業所の推移

各年10月1日現在

年	総数		農林水産業		鉱業		建設業	
	事業所数	従業者数	事業所数	従業者数	事業所数	従業者数	事業所数	従業者数
昭和56年	2,538	17,337	8	62	1	23	313	1,522
昭和61年	2,420	16,745	10	94	1	10	289	1,456
平成3年	2,318	17,642	10	93	1	15	301	1,566
平成8年	2,121	16,495	8	55	1	23	288	1,620
平成13年	2,057	17,567	12	53	1	7	277	1,551

年	製造業		電気・ガス・熱供給・水道業		運輸・通信業		卸売・小売業, 飲食店	
	事業所数	従業者数	事業所数	従業者数	事業所数	従業者数	事業所数	従業者数
昭和56年	484	6,752	5	47	50	987	1,072	3,843
昭和61年	470	6,505	3	46	45	785	984	3,698
平成3年	395	6,903	3	54	42	636	943	3,801
平成8年	324	5,588	4	51	37	690	834	3,548
平成13年	254	6,167	4	46	47	618	797	3,800

年	金融・保険業		不動産業		サービス業		公務	
	事業所数	従業者数	事業所数	従業者数	事業所数	従業者数	事業所数	従業者数
昭和56年	24	440	17	35	545	2,984	19	642
昭和61年	28	345	17	47	553	3,233	20	526
平成3年	24	295	23	67	556	3,680	20	532
平成8年	25	324	23	81	557	3,979	20	536
平成13年	26	305	27	68	591	4,455	21	497

注) 本調査のみ掲載。

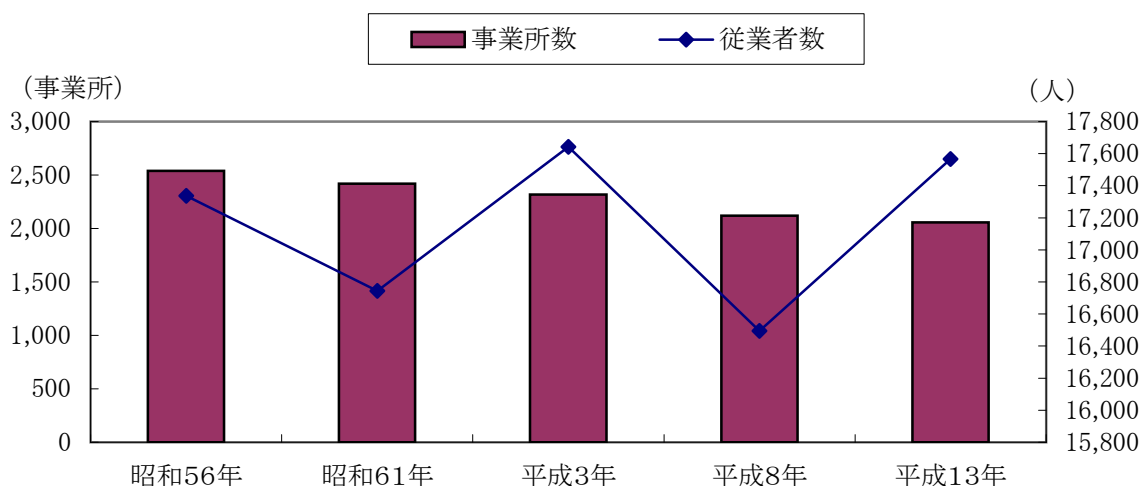

資料…事業所統計調査、事業所・企業統計調査

2 産業大分類別地区別事業所数・従業員数

(単位: 件、人)

分類 地区別	全産業	農林漁業	鉱業	建設業	製造業	電気・ガス・熱供給 水道業
	総数	2,057	12	1	277	254
綾部	988	4	1	71	74	1
中筋	240	-	-	45	24	1
吉美	83	-	-	20	18	1
西八田	87	1	-	7	25	1
東八田	114	-	-	20	25	-
山家	73	1	-	19	12	-
口上林	33	-	-	4	2	-
豊里	150	2	-	27	33	-
物部	82	-	-	12	13	-
志賀郷	62	-	-	18	7	-
中上林	101	3	-	27	12	-
奥上林	44	1	-	7	9	-
	17,567	53	7	1,551	6,167	46
	8,890	7	7	566	2,154	14
	1,623	-	-	315	270	-
	1,347	-	-	97	956	19
	1,819	2	-	42	1,367	13
	932	-	-	52	604	-
	380	8	-	86	81	-
	216	-	-	13	11	-
	945	9	-	107	338	-
	589	-	-	83	184	-
	221	-	-	59	55	-
	466	23	-	115	126	-
	139	4	-	16	21	-

分類 地区別	運輸・通信業	卸売・小売業、 飲食店	金融・保険業	不動産業	サービス業	公務
	総数	47	797	26	27	591
綾部	17	486	17	15	288	14
中筋	8	80	3	8	70	1
吉美	2	13	-	3	26	-
西八田	3	25	2	-	23	-
東八田	4	32	1	-	31	1
山家	4	18	1	-	17	1
口上林	1	13	-	-	13	-
豊里	3	41	-	1	42	1
物部	1	26	1	-	28	1
志賀郷	1	21	-	-	15	-
中上林	1	32	1	-	23	2
奥上林	2	10	-	-	15	-
	618	3,800	305	68	4,455	497
	319	2,517	254	42	2,528	482
	32	455	16	16	514	5
	5	79	-	9	182	-
	125	123	7	-	140	-
	32	117	1	-	125	1
	26	83	16	-	79	1
	3	44	-	-	145	-
	37	118	-	1	334	1
	15	115	6	-	185	1
	3	58	-	-	46	-
	16	69	5	-	106	6
	5	22	-	-	71	-

注) 上段事業所数、下段従業者数

資料…平成13年事業所・企業統計調査

### 3 地域別商店の状況

地区別	総		数			
	商店数		従業者数		商品販売額	
		構成比		構成比		構成比
総数	件 560	% 100.0	人 2,742	% 100.0	万円 4,759,980	% 100.0
綾部	323	57.7	1,709	62.3	2,945,690	61.9
中筋	51	9.1	357	13.0	719,172	15.1
吉美	10	1.8	106	3.9	482,902	10.1
西八田	20	3.6	100	3.6	212,883	4.5
東八田	28	5.0	95	3.5	59,841	1.3
山家	15	2.7	69	2.5	37,732	0.8
口上林	6	1.1	11	0.4	13,822	0.3
豊里	30	5.4	85	3.1	128,183	2.7
物部	22	3.9	76	2.8	62,082	1.3
志賀郷	15	2.7	37	1.3	17,929	0.4
中上林	36	6.4	90	3.3	76,089	1.6
奥上林	4	0.7	7	0.3	3,655	0.1

地区別	小 売 業			卸 売 業		
	商店数	従業者数	年間商品 販売額	商店数	従業者数	年間商品 販売額
総数	件 503	人 2,419	万円 3,256,976	件 57	人 323	万円 1,503,004
綾部	288	1,537	2,036,096	35	172	909,594
中筋	43	329	618,133	8	28	101,039
吉美	8	32	43,993	2	X	X
西八田	19	94	208,583	1	X	X
東八田	25	75	51,031	3	20	8,810
山家	15	69	37,732	-	-	-
口上林	6	11	13,822	-	-	-
豊里	27	76	107,835	3	9	20,348
物部	20	72	57,950	2	X	X
志賀郷	14	35	17,575	1	X	X
中上林	34	82	60,571	2	X	X
奥上林	4	7	3,655	-	-	-

資料…平成14年商業統計調査

#### 4 商業の推移

産業別 年	平成6年			平成9年		
	商店数	従業者数	年間商品 販売額等	商店数	従業者数	年間商品 販売額等
<b>合 計</b>	件 <b>698</b>	人 <b>2,809</b>	万円 <b>5,889,166</b>	件 <b>638</b>	人 <b>2,719</b>	万円 <b>6,445,114</b>
<b>卸売業計</b>	<b>78</b>	<b>475</b>	<b>2,253,588</b>	<b>60</b>	<b>407</b>	<b>2,575,892</b>
各種商品卸売業	—	—	—	1	X	X
繊維品卸売業	—	—	—	1	X	X
衣服・身の回り品卸売業	4	31	18,661	2	X	X
農畜産物・水産物卸売業	6	32	114,529	6	51	171,133
食料・飲料卸売業	15	109	431,157	13	81	394,194
建築材料卸売業	15	102	500,665	13	81	679,290
化学製品卸売業	2	X	X	1	X	X
鉱物・金属材料卸売業	5	X	X	2	X	X
再生資源卸売業	7	29	19,435	7	27	18,128
機械機具卸売業	10	60	254,882	10	63	208,785
家具・建具・じゅう器等卸売業	2	X	X	—	—	—
医薬品・化粧品等卸売業	2	X	X	—	—	—
他に分類されない卸売業	10	58	726,574	4	26	22,768
<b>小売業計</b>	<b>620</b>	<b>2,334</b>	<b>3,635,578</b>	<b>578</b>	<b>2,312</b>	<b>3,869,222</b>
各種商品小売業	3	118	458,980	4	146	469,415
織物・衣服・身の回り品小売業	94	213	267,841	84	193	244,849
飲食料品小売業	203	606	935,377	188	700	1,041,758
自動車・自転車等小売業	42	200	494,715	41	213	582,909
家具・じゅう器・機械器具小売業	72	221	266,981	63	177	234,874
その他の小売業	206	976	1,211,684	198	883	1,295,417
<b>飲食店</b>	<b>128</b>	<b>384</b>	<b>179,659</b>	…	…	…

注) 1 平成6年飲食店数は、平成4年商業統計調査(飲食店)結果による。  
 なお、商業統計調査(飲食店)は、平成4年以降実施されていない。  
 2 平成11年結果は簡易調査のため、年間商品販売額を掲載した。  
 (年間商品販売額=年間商品販売額等-その他の収入額)

平成11年			平成14年			平成16年		
商店数	従業者数	年間商品 販売額	商店数	従業者数	年間商品 販売額等	商店数	従業者数	年間商品 販売額等
件	人	万円	件	人	万円	件	人	万円
647	2,951	5,257,156	560	2,742	4,759,980	551	2,718	5,569,802
70	336	1,488,896	57	323	1,503,004	66	344	1,668,491
-	-	-	-	-	-	-	-	-
1	X	X	1	X	X	1	X	X
3	6	9,295	2	X	X	2	X	X
9	50	187,627	4	10	12,526	6	21	26,693
16	79	362,498	15	127	787,427	20	118	860,735
15	74	516,749	10	49	345,569	13	62	379,975
1	X	X	-	-	-	1	X	X
2	X	X	2	X	X	3	15	X
6	23	8,629	5	17	10,939	6	23	15,780
8	55	177,784	7	60	135,347	8	63	187,965
1	X	X	2	X	X	1	X	X
2	X	X	2	X	X	2	X	X
6	25	67,664	7	29	75,366	3	12	14,457
577	2,615	3,768,260	503	2,419	3,256,976	485	2,374	3,901,311
7	179	459,216	4	196	388,053	3	185	378,056
77	170	204,264	74	166	167,548	63	150	171,369
173	845	1,187,117	156	784	1,076,342	159	873	1,434,025
46	181	351,685	46	220	455,218	45	202	560,264
63	170	224,995	56	152	164,161	57	151	229,010
211	1,070	1,340,983	167	901	1,005,654	158	813	1,128,587
...	...	...	...	...	...	...	...	...

資料…商業統計調査

5 紙の生産量と販売額

区分	年度	9年度	10年度	11年度	12年度	13年度	14年度	15年度	16年度	17年度	18年度
原紙の量(kg)		5,386	5,500	4,000	3,500	3,000	3,500	3,000	3,100	3,700	2,500
販売額 (万円)	加工品	3,206	3,500	3,000	2,600	2,500	2,100	2,500	1,900	1,500	1,500
	紙	4,461	4,200	4,000	3,500	3,500	2,700	2,500	3,100	2,800	2,700
	合計	7,667	7,700	7,000	6,100	6,000	4,800	5,000	5,000	4,300	4,200

資料提供…黒谷和紙協同組合

黒谷和紙の販売額 (単位…万円)

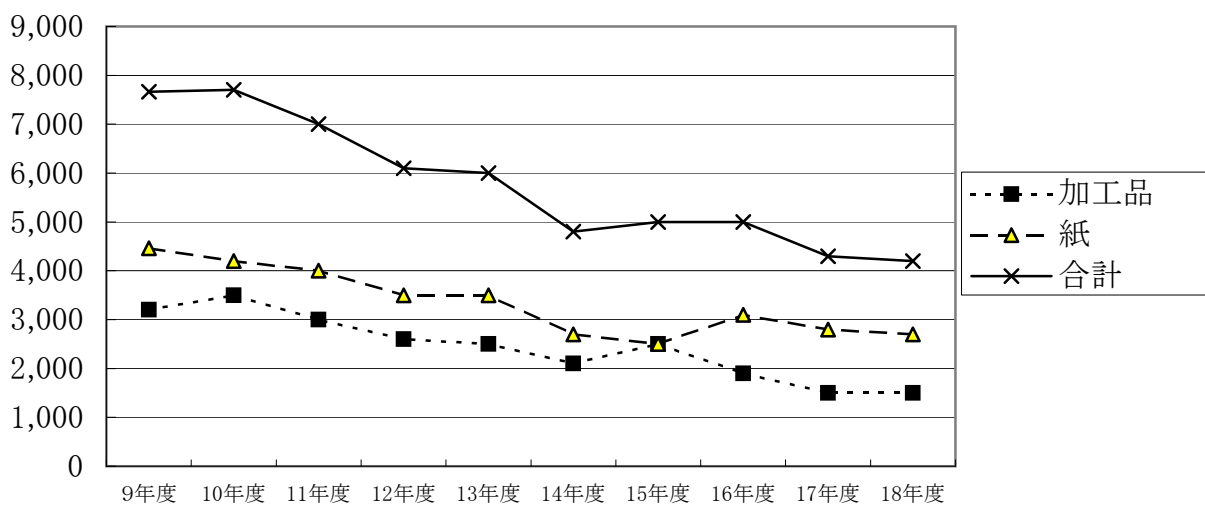

原紙生産量の推移 (単位…kg)

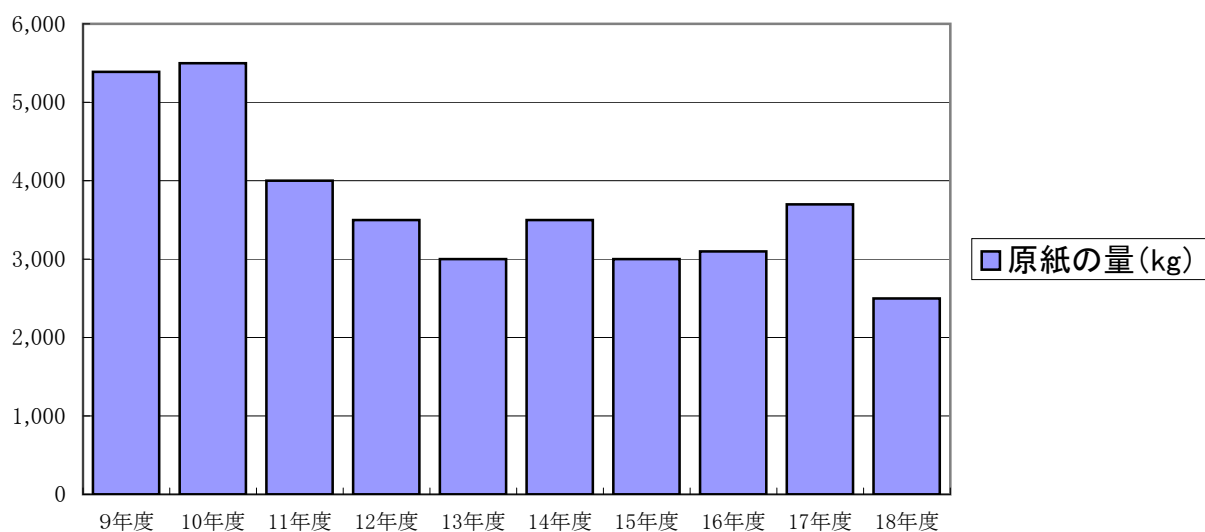

6 工業の推移(事業所数)

各年12月31日現在

産業中分類	平成11年	平成12年	平成13年	平成14年	平成15年	平成16年	平成17年
<b>総数</b>	<b>146</b>	<b>147</b>	<b>145</b>	<b>129</b>	<b>130</b>	<b>118</b>	<b>119</b>
食料品	13	13	13	13	12	11	11
飲料・たばこ・飼料	5	7	6	6	5	5	5
繊維	7	7	5	6	11	6	5
衣服	26	25	25	22	20	18	18
木材・木製品	9	7	8	7	7	6	6
家具・装備品	-	-	1	1	1	1	1
パルプ・紙	2	2	3	3	3	2	2
印刷	4	4	3	2	2	2	2
化学	2	2	2	2	2	2	2
石油・石炭	1	1	1	1	1	1	1
プラスチック製品	5	6	5	4	3	3	4
ゴム製品	3	2	2	2	2	2	2
皮革	3	2	3	3	3	2	3
窯業・土石	4	4	4	3	4	4	4
鉄鋼	2	2	1	1	1	1	-
非鉄金属	1	1	1	2	2	2	2
金属製品	20	19	20	15	16	18	17
一般機械	20	21	18	16	17	15	16
電気機械	8	10	7	5	4	4	4
情報通信	-	-	5	5	5	3	4
電子部品・デバイス	-	-	-	-	-	1	2
輸送用機械	4	5	4	4	3	3	3
精密機械	4	5	6	6	5	5	4
その他	3	2	2	-	1	1	1

注) 平成13年の数値は、平成14年の新分類で再計算した数値。

資料…工業統計調査

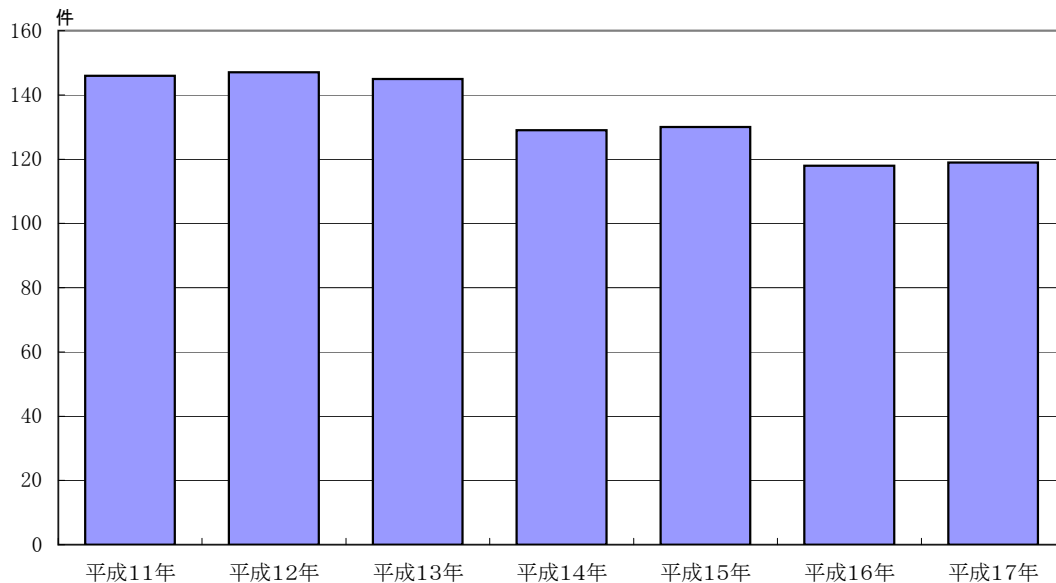



7 工業の推移(従業者数)

各年12月31日現在

産業中分類	平成11年	平成12年	平成13年	平成14年	平成15年	平成16年	平成17年
<b>総数</b>	<b>5,157</b>	<b>5,604</b>	<b>5,288</b>	<b>4,950</b>	<b>4,942</b>	<b>4,906</b>	<b>4,880</b>
食料品	484	565	592	566	576	550	544
飲料・たばこ・飼料	70	80	43	56	59	82	86
繊維	124	187	144	162	158	169	101
衣服	869	767	654	590	541	501	426
木材・木製品	536	616	541	511	461	453	449
家具・装備品	-	-	X	X	X	X	X
パルプ・紙	X	X	132	93	81	X	X
印刷	22	23	18	X	X	X	X
化学	X	X	X	X	X	X	X
石油・石炭	X	X	X	X	X	X	X
プラスチック製品	207	204	202	209	153	158	151
ゴム製品	89	X	X	X	X	X	X
皮革	33	x	40	37	32	X	33
窯業・土石	66	67	62	46	48	46	44
鉄鋼	X	X	X	X	X	X	-
非鉄金属	X	X	X	X	X	X	X
金属製品	896	890	840	736	738	783	783
一般機械	664	682	647	637	695	677	645
電気機械	619	707	565	508	550	468	455
情報通信	-	-	140	134	158	134	136
電子部品・デバイス	-	-	-	-	-	X	X
輸送用機械	88	226	194	190	186	189	190
精密機械	72	135	146	140	128	146	145
その他	27	X	X	-	X	X	X

注) 平成13年の数値は、平成14年の新分類で再計算した数値。

資料…工業統計調査

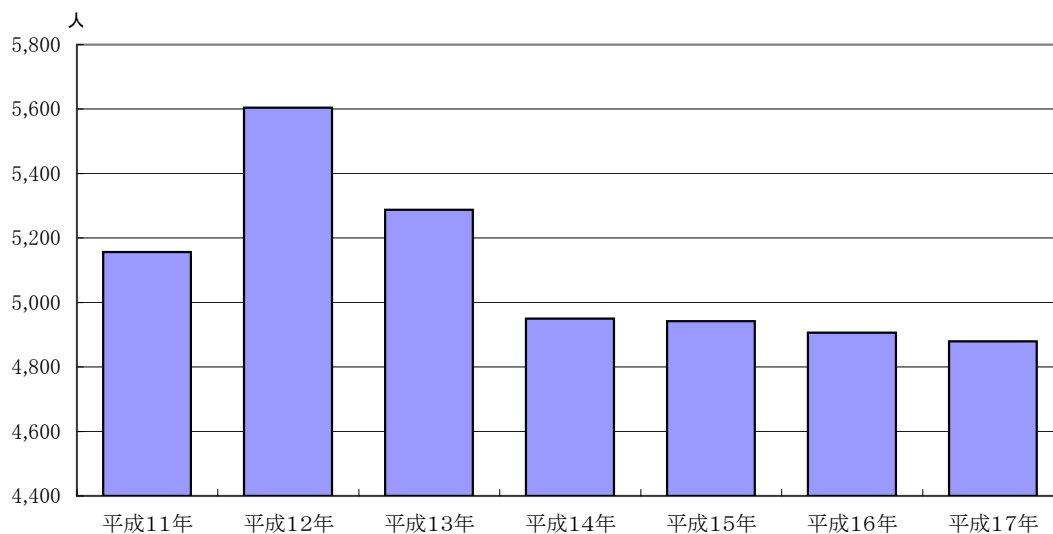

8 工業の推移(製造品出荷額等)

各年12月31日現在

産業中分類	平成11年	平成12年	平成13年	平成14年	平成15年	平成16年	平成17年
<b>総額</b>	<b>9,259,953</b>	<b>10,985,109</b>	<b>10,286,814</b>	<b>9,788,444</b>	<b>9,813,962</b>	<b>10,788,311</b>	<b>10,302,830</b>
食料品	596,038	1,016,245	938,150	849,693	754,970	741,145	708,637
飲料・たばこ・飼料	28,279	33,117	20,905	21,185	14,276	10,973	14,289
繊維	128,793	256,015	247,304	245,926	232,770	237,175	142,008
衣服	1,087,402	972,568	804,315	755,407	629,305	609,330	529,653
木材・木製品	381,585	373,519	485,339	464,670	473,316	480,307	427,978
家具・装備品	-	-	X	X	X	X	X
パルプ・紙	X	X	165,242	220,977	189,040	X	X
印刷	20,989	19,056	15,778	X	X	X	X
化学	X	X	X	X	X	X	X
石油・石炭	X	X	X	X	X	X	X
プラスチック製品	294,962	320,240	277,985	297,309	206,648	242,539	271,326
ゴム製品	6626	X	X	X	X	X	X
皮革	45,122	X	78,003	64,913	62,179	X	55,170
窯業・土石	155,816	149,409	165,239	116,900	81,056	65,449	84,916
鉄鋼	X	X	X	X	X	X	-
非鉄金属	X	X	X	X	X	X	X
金属製品	1,593,516	1,689,505	1,486,213	1,417,644	1,967,923	1,825,707	1,865,046
一般機械	1,217,701	1,466,186	1,646,173	1,318,644	1,344,296	1,607,092	1,690,499
電気機械	2,407,040	2,911,910	2,119,915	2,064,701	1,734,618	2,656,495	2,685,641
情報通信	-	-	206,376	255,237	345,742	281,069	252,480
電子部品・デバイス	-	-	-	-	-	X	X
輸送用機械	152,772	462,161	410,047	447,040	406,969	445,293	404,471
精密機械	40,920	113,353	118,810	114,510	138,797	136,660	144,629
その他	6,934	X	X	-	X	X	X

注) 平成13年の数値は、平成14年の新分類で再計算した数値。

資料…工業統計調査

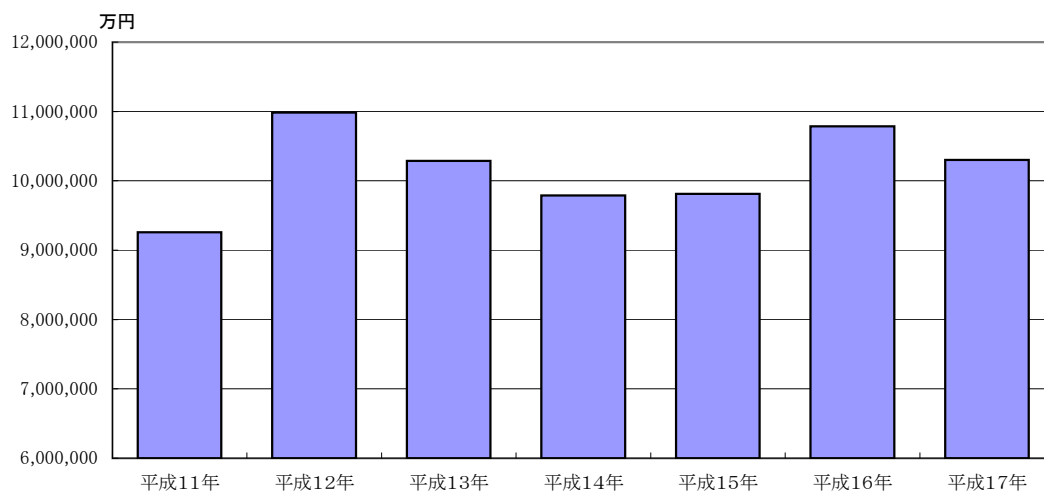

9 産業中分類事業所数等

平成17年12月31日現在

産業別	事業所数	従業者数			現金給与総額	原材料使用額等	製造品出荷額等			
		常用労働者数	個人事業主及び無給家族従業者	合計			製造品出荷額	加工賃収入額	修理料収入額	合計
総数	119	4,858	22	4,880	2,157,023	5,508,039	9,588,288	714,491	51	10,302,830
食料品	11	538	6	544	148,566	423,649	708,637	-	-	708,637
飲料・たばこ・飼料	5	86	-	86	3,545	2,051	10,256	4,033	-	14,289
繊維	5	99	2	101	35,182	76,267	138,974	3,034	-	142,008
衣類	18	420	6	426	113,265	336,285	441,118	88,535	-	529,653
木材・木製品	6	448	1	449	254,622	66,430	72,845	355,133	-	427,978
家具・装飾品	1	X	X	X	X	X	X	X	X	X
パルプ・紙	2	X	X	X	X	X	X	X	X	X
出版・印刷	2	X	X	X	X	X	X	X	X	X
化学	2	X	X	X	X	X	X	X	X	X
石油・石炭	1	X	X	X	X	X	X	X	X	X
プラスチック製品	4	151	-	151	61,398	111,716	271,326	-	-	271,326
ゴム製品	2	X	X	X	X	X	X	X	X	X
皮革	3	33	-	33	7,234	28,552	53,670	1,500	-	55,170
窯業・土石	4	44	-	44	15,225	48,737	84,916	-	-	84,916
鉄鋼	-	-	-	-	-	-	-	-	-	-
非鉄金属	2	X	X	X	X	X	X	X	X	X
金属製品	17	782	1	783	515,163	1,010,956	1,701,528	163,518	-	1,865,046
一般機械	16	644	1	645	340,018	770,177	1,653,441	37,058	-	1,690,499
電気機械	4	455	-	455	289,194	1,717,317	2,680,244	5,397	-	2,685,641
情報通信	4	134	2	136	33,551	204,082	245,535	6,945	-	252,480
電子部品・デバイス	2	X	X	X	X	X	X	X	X	X
輸送用機械	3	190	-	190	66,121	156,772	381,895	22,576	-	404,471
精密機械	4	145	-	145	43,714	36,869	124,865	19,731	33	144,629
その他	1	X	X	X	X	X	X	X	X	X

資料…工業統計調査

## 10 地区別工業の状況

各年12月31日現在

地区別	事業所数							構成比
	平成11年	平成12年	平成13年	平成14年	平成15年	平成16年	平成17年	
総数	146	147	145	129	125	118	119	100.0
綾部	40	45	40	38	35	33	31	26.1
中筋	13	9	12	11	11	8	11	9.2
吉美	12	11	12	11	10	10	10	8.4
西八田	16	18	17	16	15	16	16	13.4
東八田	11	12	12	9	8	7	9	7.6
山家	8	7	7	5	6	5	6	5.0
口上林	2	3	3	3	3	3	3	2.5
豊里	20	20	22	19	20	20	18	15.1
物部	10	10	9	7	9	9	8	6.7
志賀郷	4	5	3	3	3	3	4	3.4
中上林	8	6	6	6	4	3	1	0.8
奥上林	2	1	2	1	1	1	2	1.7

地区別	従業者数							構成比
	平成11年	平成12年	平成13年	平成14年	平成15年	平成16年	平成17年	
総数	5,157	5,604	5,288	4,896	4,896	4,906	4,880	100.0
綾部	1,600	1,758	1,642	1,501	1,425	1,376	1,401	28.7
中筋	263	217	231	221	215	180	138	2.8
吉美	697	866	895	904	937	1,025	1,010	20.7
西八田	1,074	1,279	1,196	1,122	1,118	1,138	1,176	24.1
東八田	586	604	577	491	545	475	492	10.1
山家	81	76	67	63	57	53	52	1.1
口上林	X	X	X	X	X	X	37	0.8
豊里	421	388	315	325	323	344	324	6.6
物部	190	200	175	137	155	154	174	3.6
志賀郷	63	60	44	46	48	53	62	1.3
中上林	135	112	97	86	73	63	X	X
奥上林	X	X	X	X	X	X	X	X

地区別	製造品出荷額等							構成比
	平成11年	平成12年	平成13年	平成14年	平成15年	平成16年	平成17年	
総数	9,259,953	10,985,109	10,286,814	9,788,444	9,789,146	10,788,311	10,302,830	100.0
綾部	2,390,172	2,554,847	2,476,095	2,461,453	2,637,811	2,345,246	2,170,423	21.1
中筋	295,053	307,671	305,162	326,988	257,971	227,572	216,652	2.1
吉美	1,244,049	1,586,084	1,917,808	1,798,035	1,775,953	2,106,448	2,181,419	21.2
西八田	2,278,816	2,952,747	2,708,314	2,497,460	2,761,599	2,726,931	2,273,331	22.1
東八田	2,287,372	2,796,376	2,107,247	2,021,076	1,708,952	2,652,372	2,705,675	26.3
山家	110,516	92,019	94,728	93,495	65,677	58,411	66,422	0.6
口上林	X	X	X	X	X	X	23,011	0.2
豊里	371,218	391,019	413,331	369,239	369,811	437,046	457,527	4.4
物部	173,133	183,813	186,066	133,446	137,341	132,260	146,383	1.4
志賀郷	18,816	23,209	13,876	14,906	17,739	17,254	22,833	0.2
中上林	65,437	61,258	29,919	45,260	56,292	58,832	X	X
奥上林	X	X	X	X	X	X	X	X

資料…工業統計調査